



臺中市 外埔區

中華民國112年

統計年報

STATISTICAL YEARBOOK OF
WAIPU DISTRICT

2023

凡例

- 一. 本刊所列數值旨在報導本區 112 年主要施政概況及其成果之紀錄，以供施政參考，其涉及國防機密與個別隱私者均未列出。
- 二. 本刊所列資料係取自本區各課室編報之統計報表及本區會計室直接搜集之資料，加以整理彙編。
- 三. 本刊所列數值以 112 年資料為主，但為明瞭歷年施政情形，亦將近年各項資料予以刊載，以利比較。
- 四. 本刊各表所列金額均為新臺幣，度量衡單位一律採用公制，其中資料原非公制者，均經換算為公制以資劃一俾便比較。表內數值或因尾數四捨五入，故部分總數與細數之間，或有未能吻合情事，計算時仍以原始資料計算。
- 五. 本刊各表內所用符號代表意義如下：

「-」：無數值或數值無統計	「--」：數值無意義
「…」：數值尚未發布	「0」：有數值，但數值不及半單位
「(r)」：修正數	「(P)」：初步統計數
「(f)」：預測數	「(e)」：估計數
- 六. 本刊各表內所列「年」係指全年，「年底」係指該年 12 月底，「年度」係指會計年度或其他行政上之措施而特定之年限。
- 七. 本刊荷蒙本區各課室協助始克編成，謹致謝忱。或有編排校印而產生疏漏之處，尚祈各界不吝指正。

目 次

Contents

表次	頁次	Table	Page
提要分析	1 - 21	Summary of Analysis	1 - 21
壹、土地		I. Land	
1-1 已登記土地面積.....	22 - 29	1-1 Area of Registered Land.....	22 - 29
1-2 土地徵收面積.....	30 - 31	1-2 Area of Land Purchased by Government.....	30 - 31
1-3 實施耕地三七五減租成果.....	32 - 33	1-3 Achievements of the 37.5% Arable Land Rental Reduction	32 - 33
貳、人口		II. Population	
2-1 現住人口及性比例.....	34 - 37	2-1 Population and Sex Ratio.....	34 - 37
2-2 戶籍動態登記.....	38 - 45	2-2 Immigrants and Emigrants.....	38 - 45
2-3 現住人口之年齡分配.....	46 - 57	2-3 Population by Age.....	46 - 57
2-4 15歲以上現住人口之教育程度—按年齡別分.....	58 - 65	2-4 Educational Attainment of Resident Population Aged 15 & Over - By Age.....	58 - 65
2-5 現住人口之婚姻狀況—按年齡別分.....	66 - 71	2-5 The Marital Status of the Population—By Age.....	66 - 71
2-6 現住人口之婚姻狀況—按里別分.....	72 - 77	2-6 The Marital Status of the Population—By Village.....	72 - 77
2-7 現住原住民戶口數.....	78 - 81	2-7 Households and Persons of Resident Indigene.....	78 - 81
參、行政組織		III. Administrative Organization	
3-1 本所行政組織.....	82 - 82	3-1 Waipu District Office Administrative Organization....	82 - 82
3-2 區公所員工總人數.....	83 - 83	3-2 Number of Staff & Worker of Waipu District Office...	83 - 83
肆、農、林、漁、牧		IV. Agriculture, Forestry, Fishery And Husbandry	
4-1 農耕土地面積.....	84 - 85	4-1 Area of Cultivated Land.....	84 - 85
4-2 稻米收穫面積及生產量.....	86 - 89	4-2 Harvested Area and Production of Rice.....	86 - 89
4-3 農產品收穫面積及生產量.....	90 - 101	4-3 Harvested Area and Production of Crop Products.....	90 - 101
4-4 現有家畜數	102 - 102	4-4 Number of Current Livestock.....	102 - 102
4-5 家畜屠宰頭數.....	103 - 103	4-5 Number of Livestock Slaughtered.....	103 - 103
4-6 現有家禽數量	104 - 104	4-6 Number of Current Poultry.....	104 - 104
4-7 產乳牛頭數及產乳量與價值.....	105 - 105	4-7 Number of Milking Cows ; Quantity & Value of Milk. 105 - 105	
伍、工商經濟		V. Industry & Commerce	
5-1 商業登記現有家數與資本額.....	106 - 109	5-1 Number & Capital of Business Entities Existing Registered.....	106 - 109
5-2 工廠登記現有家數.....	110 - 113	5-2 Number of Factories Existing Registered.....	110 - 113
5-3 自來水供水普及率.....	114 - 115	5-3 Saturation of Water Supply.....	114 - 115
5-4 路燈設備.....	116 - 117	5-4 Equipment of Street Lights.....	116 - 117

目次

Contents

表次	頁次	Table	Page
陸、財政收支		VI. Finance	
6-1 歲入來源別預決算.....	118 - 121	6-1 Budget and Final Accounts of Revenues by Sources...	118 - 121
6-2 歲出預決算.....	122 - 125	6-2 Budgets and Final Accounts of Expenditures	122 - 125
柒、教育文化		VII Education	
7-1 臺中市外埔區境內各級學校數	126 - 127	7-1 Number of Schools at All Level in Waipu District	126 - 127
7-2 臺中市外埔區境內國民中學概況	128 - 129	7-2 Summary of Junior High School in Waipu District	128 - 129
7-3 臺中市外埔區境內國民小學概況.....	130 - 133	7-3 Summary of Primary School in Waipu District	130 - 133
7-4 臺中市外埔區境內國民中學歷年各年級 原住民學生數.....	134 - 135	7-4 Number of Indigenous Students in Junior High Schools by Grade in Waipu District.....	134 - 135
7-5 臺中市外埔區境內國民中學歷年各年級 新住民子女學生數.....	136 - 137	7-5 Number of Immigrant Students in Junior High Schools by Grade in Waipu District.....	136 - 137
7-6 臺中市外埔區境內國民小學歷年各年級 原住民學生數.....	138 - 139	7-6 Number of Indigenous Students in Elementary Schools by Grade in Waipu District.....	138 - 139
7-7 臺中市外埔區境內國民小學歷年各年級 新住民子女學生數.....	140 - 141	7-7 Number of Immigrant Students in Elementary Schools by Grade in Waipu District.....	140 - 141
捌、醫療保健		VIII. Public Health	
8-1 醫療機構及其他醫事機構開(執)業醫事人員數	142 - 145	8-1 Number of Registered Medical Personnel in Hospitals, Clinics, and Other Medical Care Institutions.....	142 - 145
8-2 醫療院所各類病床數.....	146 - 149	8-2 Number of Various Beds in Hospitals and Clinics.....	146 - 149
8-3 藥商家數.....	150 - 151	8-3 Number of Pharmaceutical Firms	150 - 151
玖、社會福利		IX. Social Affairs	
9-1 低收入戶戶數及人數.....	152 - 153	9-1 Households and Persons of Low-Income Families.....	152 - 153
9-2 身心障礙者人數.....	154 - 157	9-2 The Disabled Population.....	154 - 157
9-3 列冊需關懷獨居老人人數.....	158 - 159	9-3 The Aged Living Alone Booked for Caring.....	158 - 159
9-4 特殊境遇家庭扶助服務概況.....	160 - 161	9-4 The Conditions of Assistance Service for Families in Hardship.....	160 - 161
9-5 特殊境遇家庭概況.....	162 - 163	9-5 Families in Hardship.....	162 - 163
9-6 急難救助概況.....	164 - 167	9-6 The Conditions of Aid for Disasters & Emergencies...	164 - 167
9-7 遭受災害救助情形.....	168 - 169	9-7 Aid Situations of Disasters.....	168 - 169
拾、政府服務		X. Government Services	
10-1 辦理調解業務－方式別	170 - 171	10-1 Mediations Conducted－by Mediation Type	170 - 171
10-2 辦理調解業務－案件別.....	172 - 175	10-2 Mediations Conducted－by Case Type.....	172 - 175
10-3 調解委員會組織概況	176 - 179	10-3 Mediation Committee Organizational Profile.....	176 - 179
10-4 推行社區發展工作概況.....	180 - 185	10-4 Result of Promotion for Community Development	180 - 185
10-5 民防團隊編組.....	186 - 187	10-5 Civil Defense Regiment	186 - 187
10-6 民防團隊年度訓練成果.....	188 - 189	10-6 Result of Civil Defense Regiment for Annual Training.....	188 - 189

提要分析

概述

一、歷史與自然環境

本區地形是一個典型的「河階地型」，地勢由北向南依次分為五崁，其高度由東南向西北遞降。低崁地區（中山、馬鳴、大東、鐵山、土城、廬子），因有大安溪水及崁下泉水可用，開發較早，中山里（土名：番社）為昔日平埔大甲東社（道卡斯族）所在。高崁地區（永豐、六分、三崁、大同、水美）早期灌溉不便，雜草叢生開發較遲，是謂「埔」地，以月眉山為分界線，以東稱「內埔」（后里），以西稱「外埔」。是以前人所稱「外埔」就是這個地區的總稱。

二、位置

本區位於臺中市西北部，北至大安溪與苗栗縣苑裡鎮相接，南臨大甲溪與神岡區及清水區相會，西接大甲區，東與后里區為界。



三、面積

本區周圍總長度為31.82公里，總面積42.4099平方公里。

四、重要建設

(一)2018 臺中世界花卉博覽會展區之一「外埔園區」

「外埔園區」以共享為核心價值，呈現臺灣以農立國的過去、現在與未來想像，展示生產的綠能技術，呈現花果原鄉的風貌，尤其智慧農業的應用。

(二)垃圾掩埋場大變身！用愛心灌溉綠色花園城市

外埔掩埋場變身河畔環保公園，種植千株以上樹苗，活化掩埋場、開創環保公園，打造森林公園，成為外埔休憩景點。

(三)「3 惡轉為 3 善」——外埔綠能生態園區

本園區是全台首座廚餘厭氧、稻桿氣化雙核心綠能技術生質能源廠。每年所發電量約3377萬度，可提供外埔區用戶一年用電使用量。稻桿用來發電，可解決稻桿露天燃燒減少PM2.5空氣汙染。

(四)水流東桐花步道——景觀意象營造

花步道景觀意象營造，充實桐花步道相關設施，營造幸福意象，創造觀光產業新亮點。



資料來源：臺中市立圖書館。

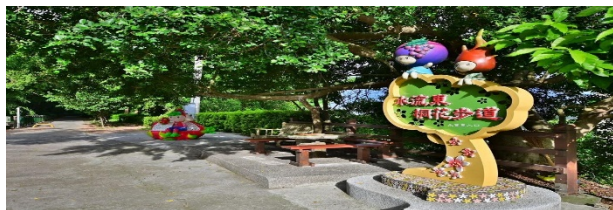

資料來源：臺中觀光旅遊網。

(五)其他建設

1. 大甲溪畔生態共融公園。
2. 溫寮溪旁聯絡道路新闢工程。
3. 外埔區廬子里、土城里聯合活動中心
4. 臺中市國際壘球運動園區
5. 臺中市立圖書館外埔分館

(六)青學苑成果豐碩

外埔區長青學苑開辦25年規模有33班千位學員成果豐碩。

壹、土地

一、已登記土地面積（詳表 1—1）

民國112年底本區公私有土地利用情形，根據地政單位登記資料顯示：已登記土地面積為3,732.9526公頃，較上年底增加1.9658公頃(0.05%)。

依權屬分：已登記土地面積屬私有土地面積為2,863.3645公頃(占76.71%)，公有土地面積為835.6531公頃(占22.39%)，公私共有土地面積為33.9349公頃(占0.91%)(如圖1)。

圖 1 外埔區 112 年底已登記土地面積

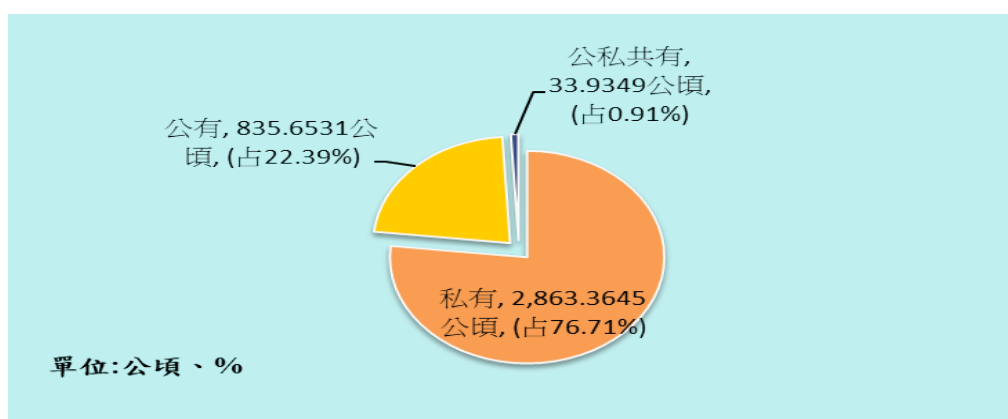

資料來源：臺中市政府地政局。

附註：因四捨五入致細項加總不為 100%。

屬非都市土地面積為3,598.6616公頃(占96.40%)，屬都市土地面積為134.2909公頃(占3.60%)。非都市土地面積較上年底增加1.0049公頃(0.03%)；都市土地面積較上年底增加0.9608公頃(0.72%)。

二、土地徵收（詳表 1—2）

民國112年本區無土地徵收面積。

三、實施三七五減租成果（詳表 1—3）

民國112年底本區承租人人數195人，較上年底增加21人(12.07%)；出租人人數312人，較上年底增加173人(124.46%)；土地筆數202筆，較上年底增加63筆(45.32%)；租約面積39.7789公頃，較上年底減少1.3799公頃(-3.35%)。

貳、人口

一、人口分布（詳表 2—1）

民國112年底本區現住人口數為3萬1,163人，較上年底減少101人(-0.32%)(如圖2)。

性別方面：男性為1萬5,926人(占51.11%)，女性1萬5,237人(占48.89%)；性比例為104.52。

戶數方面：民國112年底本區總戶數為1萬182戶，較上年底增加134戶(1.33%)；戶量(每戶平均人口數)為3.06(人/戶)，較上年底減少0.05(人/戶)。

圖 2 外埔區近年底人口數

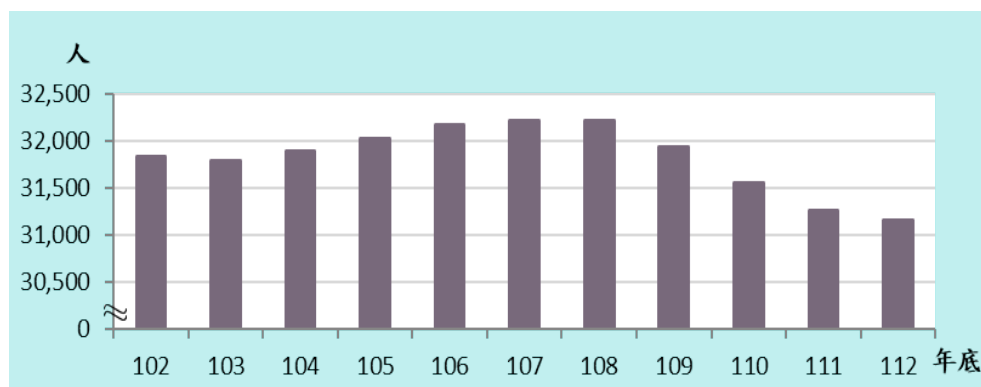

資料來源：外埔區戶政事務所。

就各里人口分布情形觀之，民國112年底現住人口數以大東里7,464人(占23.95%)最多，大同里5,501人(占17.65%)次之，水美里3,828人(占12.28%)居第3位，永豐里最少僅1,248人(占4.00%)。

二、戶籍動態（詳表 2—2）

戶籍動態方面：根據統計民國112年本區遷入人口數為1,060人，遷出人口數為1,057人。

出生人口數為204人，粗出生率為6.54‰；出生人口數與上年比較減少18人(-8.11%)。

出生人口數男性為111人(占54.41%)，女性93人(占45.59%)。

死亡人口數為308人，粗死亡率為9.87‰。死亡人口數男性為172人(占55.84%)，女性136人(占44.16%)。

本年度社會因素(遷入人口數-遷出人口數)增加3人，自然因素(出生人口數-死亡人口數)減少104人，總人口數減少101人；社會成長率為0.10‰，自然成長率為-3.33‰，人口成長率為-3.23‰。

本年結婚對數有183對，粗結婚率為5.86‰；離婚對數有73對，粗離婚率為2.34‰。

三、年齡結構（詳表 2—3）

民國112年底本區人口年齡分配：0~14歲3,425人(占10.99%)，15~64歲2萬2,370人(占71.78%)，65歲以上5,368人(占17.23%)(如圖3)。

圖 3 外埔區 112 年底人口年齡結構

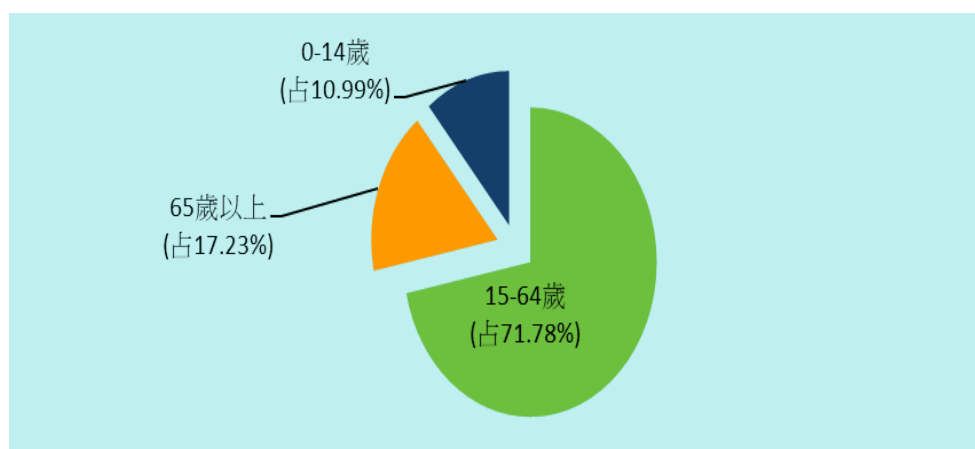

資料來源：外埔區戶政事務所。

15歲以上者共有2萬7,823人，較去年底15歲以上者減少85人(-0.31%)；本區15歲以上者占本區總人口89.01%。

0-14歲人口數較去年底減少16人(-0.46%)，15-64歲人口數較去年底減少290人(-1.28%)，65歲以上人口數較去年底增加205人(3.97%)。幼年人口數在本區總人數一直減少。65歲以上老年人口逐年增加，少子化加上人口老化，在本區特別嚴重，是應特別注意之課題。

四、教育程度（詳表 2—4）

民國112年底本區15歲以上者教育程度以大專以上人口數1萬433人(占37.61%)最多，高中(職) 9,255人(占33.37%)次之，國中(初職)4,288人(占15.46%)，小學3,342人(占12.05%)，不識字386人(占1.39%)，自修34人(占0.12%)(如圖4)。

圖 4 外埔區 112 年底現住人口 15 歲以上教育程度情況

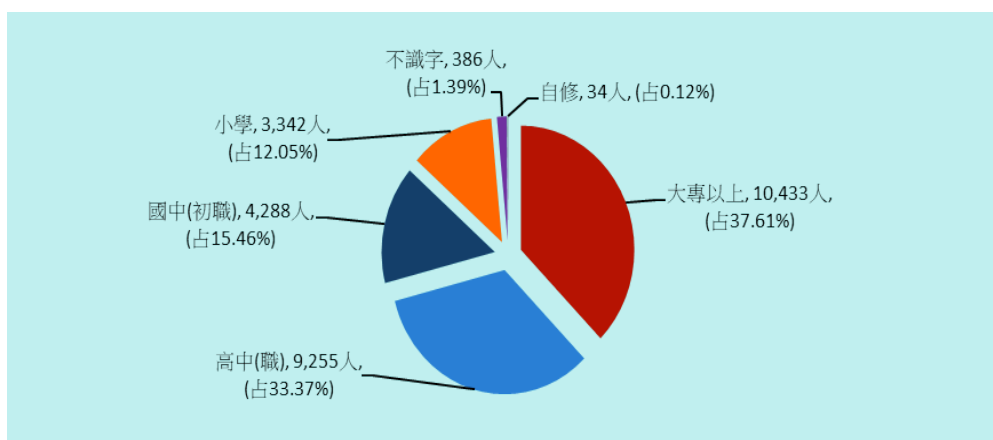

資料來源：外埔區戶政事務所。

附註：各教育程度學歷均含肄業者。

民國112年底本區識字人口數為2萬7,352人，識字率為98.61%。男性識字人口數為1萬4,047人，識字率為99.62%；女性識字人口數為1萬3,305人，識字率為97.56%，男性識字率高於女性識字率，高出2.06個百分點。

五、婚姻狀況（詳表 2—5、2—6）

健全的家庭是安定社會的主要力量，民國112年底本區現住人口婚姻中有偶有1萬4,190人(占45.53%)；未婚有1萬2,505人(占40.13%)；喪偶有2,149人(占6.90%)；離婚/終止結婚有2,319人(占7.44%)。

六、原住民人口數（詳表 2—7）

民國112年底本區現住原住民戶數為80戶，與上年底相同。就人數而言本區現住原住民人數為223人，較上年底減少5人(-2.19%)。

參、行政組織

一、行政組織（詳表 3—1）

- 1.本所置區長1人，綜理區務。
- 2.置主任秘書1人、秘書1人，襄理區務。
- 3.設民政課、社會課、公用及建設課、農業課、人文課、秘書室、人事室、會計室、政風室9個課室。

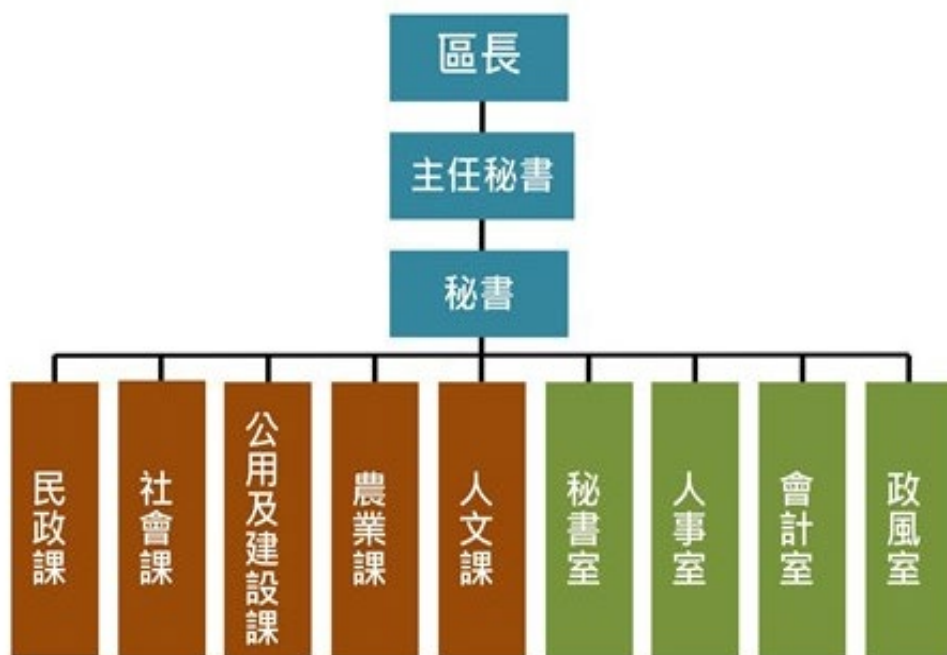

資料來源：本所人事室。

二、員額編制（詳表 3—2）

本所112年正式職員預算員額39人，員工總人數42人，正式職員39人，技工1人，工友2人。

肆、農、林、漁、牧

本區是一個典型的「河階地型」，地型由北向南依次分為五坎，其高度由東南向西北遞降。就因地形特殊，各坎土質及土壤相異且農民專業素養高，是以本區不但宜牧、宜農，而且作物種類多、產量足。

一、農業

(一)農耕土地面積（詳表 4—1）

民國112年底農耕土地面積總計2,376.79公頃，較上年底減少0.47公頃(-0.02%)。農耕土地面積為耕作地者合計2,376.79公頃(占100.00%)。

(二)主要農產品（詳表 4—2~4—3）

農業作物有：水稻、花卉（劍蘭、香水百合等）、水果（葡萄、百香果、紅龍果、桃子、水梨等）、茭白筍、洋菇、地瓜等。

本區農業現況分述如下：

1. 稻米：112年水稻收穫面積2,407.76公頃，較上年增加99.52公頃(61.83%)，產量1萬3,175.60公噸，較上年增加242.40公噸(1.87%)，每公頃平均產量5.47公噸，較上年減少0.13公噸(-2.32%)(如圖5)。

圖 5 外埔區近年稻米生產量概況

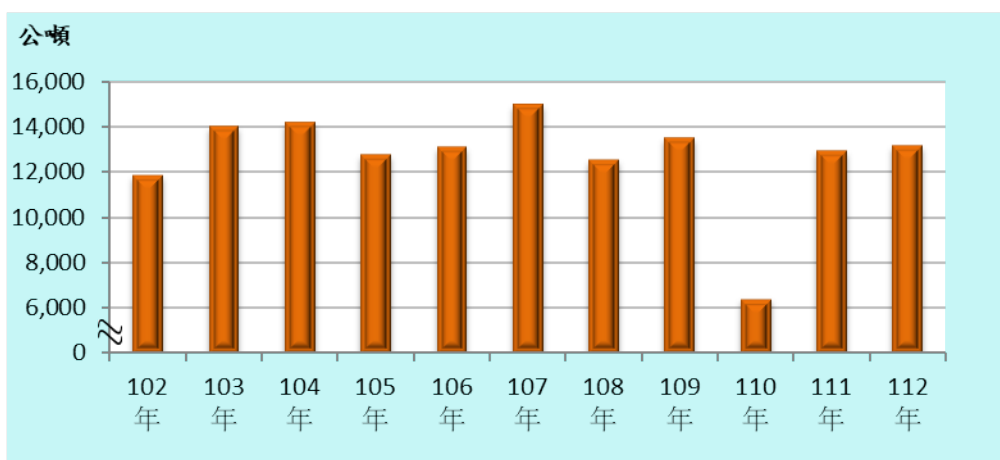

資料來源：農業部農糧署。

2.普通作物生產：民國112年大豆收穫面積55.78公頃，較上年減少34.91公頃(-38.49%)，產量119.42公噸，占普通作物生產量18.63%，較上年減少80.59公噸(-40.29%)。

3.蔬菜生產：民國112年芋收穫面積89.37公頃，較上年增加15.07公頃(20.28%)，產量1,567.10公噸，占蔬菜生產量48.66%，較上年增加162.83公噸(11.60%)(如圖6)。

圖 6 外埔區近年芋收穫面積及產量概況

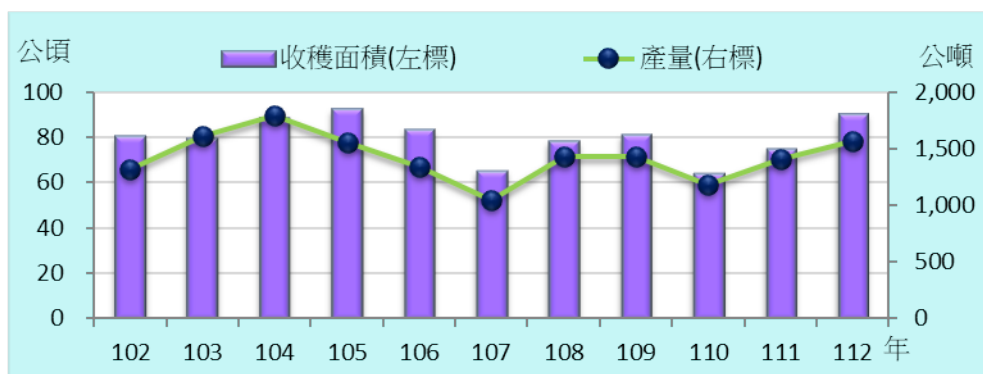

資料來源：農業部農糧署。

4.果品生產：民國112年 葡萄收穫面積44.46公頃，與上年相同，產量1,716.11公噸，占果品生產量37.93%，較上年增加168.88公噸(10.91%)(如圖7)。

圖 7 外埔區近年葡萄收穫面積及產量概況

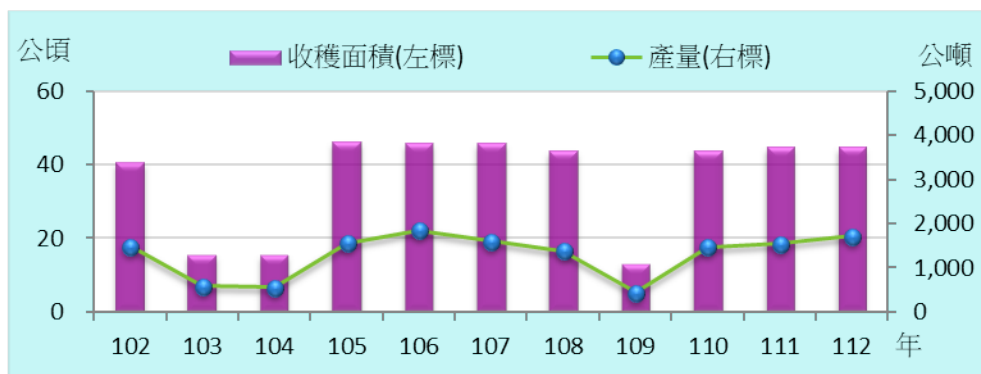

資料來源：農業部農糧署。

二、畜牧（詳表 4—4～4—7）

本區光復初期畜牧事業多以副業為主，因應人民生活品質之提高，畜產品之需求量增加，副業經營不敷供需，因此本區加強畜產供應。

（一）現有家畜數（詳表 4—4）

民國112年底本區現有家畜數合計6,785頭，較上年底增加114頭(1.71%)。以豬5,461頭(占80.49%)最多，牛1,035頭(占15.25%)，羊259頭(占3.82%)，鹿17頭(占0.25%)，馬13頭(占0.19%)。

（二）家畜屠宰頭數（詳表 4—5）

民國112年家畜屠宰頭數合計7,951頭，較上年減少1,517頭(-16.02%)。家畜屠宰頭數以豬7,675頭(占96.53%)最多，牛196頭(占2.47%)次之，羊80頭(占1.01%)再次之。

（三）現有家禽數量（詳表 4—6）

民國112年底本區現有家禽數量合計122.77千隻，較上年底增加60.40千隻(96.84%)。雞104.77千隻(占85.34%)最多，鴨18.00千隻(占14.66%)。

（四）產乳牛頭數及產乳量與價值（詳表 4—7）

民國112年底本區乳母牛飼養場數5處，經產牛頭數416頭，全年產乳量2,763.21噸，價值7,783.96萬元(如圖8)。

圖 8 外埔區近年全年產乳量及價值

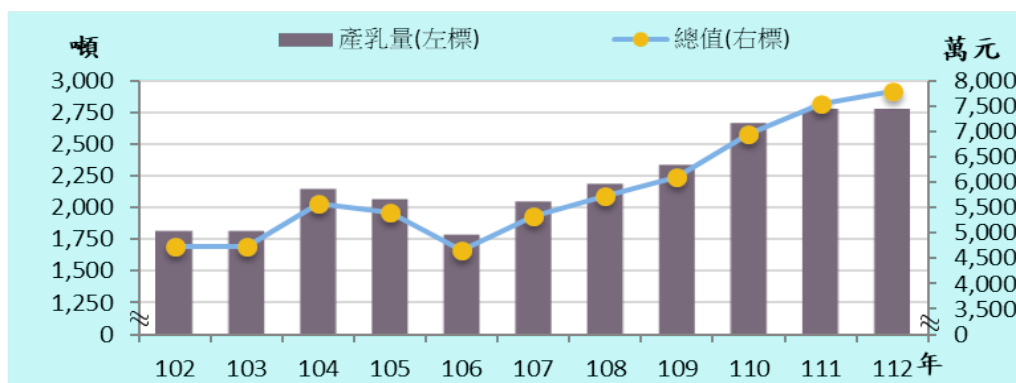

資料來源：農業部。

伍、工商經濟

本區早期為典型農業區域，居民多依賴自家之農產為生，故工商業不盛，至民國60年間，工廠登記僅有35家，近年來因中部科學園區設立，帶動本區工商經濟漸有轉機。

一、商業登記現有家數與資本額（詳表 5—1）

民國112年底本區商業登記現有家數有1,302家，較上年底增加15家(1.17%)。

資本額有2億5,850.6萬元，較上年底增加1,359.9萬元(5.55%)。

資本額以批發及零售業8,442.8萬元(占32.66%)最多，製造業7,280.7萬元(占28.16%)次之。

商業登記現有家數以批發及零售業629家(占48.31%)最多，製造業227家(占17.43%)次之。

二、工廠登記現有家數（詳表 5—2）

民國112年底本區工廠登記現有家數有264家，較上年底增加3家(1.15%)。

依行業別分：金屬製品製造業69家(占26.14%)最多，機械設備製造業48家(占18.18%)次之(如圖9)。

圖 9 外埔區近年工廠登記現有家數

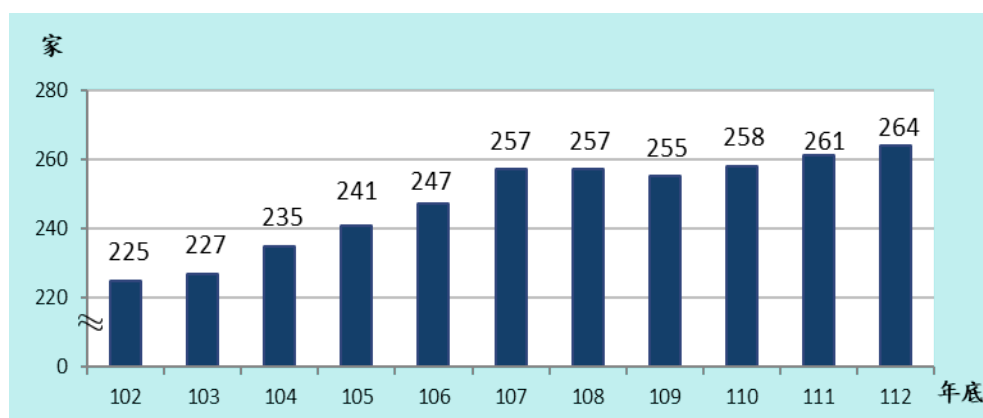

資料來源：本府經濟發展局。

三、自來水供水普及率（詳表 5—3）

民國112年底本區供水區域人口數有2萬9,247人，較上年底增加5人(0.02%)；實際供水人口數2萬9,049人，較上年底減少29人(-0.10%)；供水普及率為93.22%，較上年底增加0.21個百分點(如圖10)。

圖 10 外埔區近年自來水供水普及率

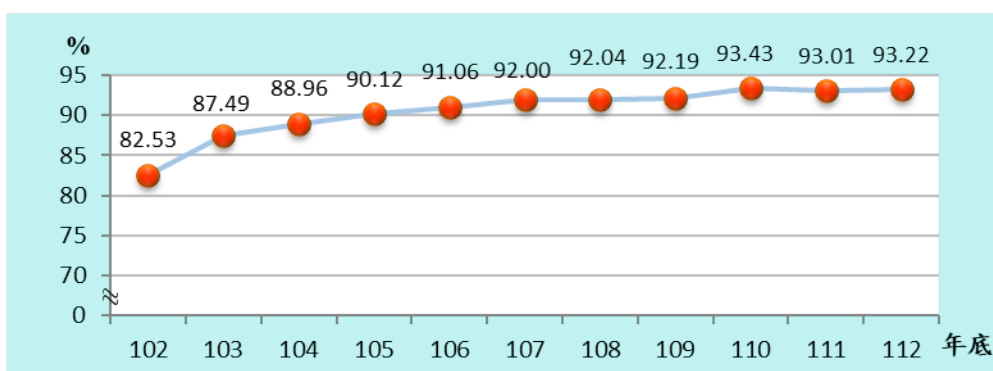

資料來源：本府經濟發展局。

四、路燈設備（詳表 5—4）

民國112年底本區路燈設備有3,610盞，以LED燈2,300盞(占63.71%)最多，鈉光燈711盞(占19.70%)次之，其他路燈599盞(占16.59%)(如圖11)。

圖 11 外埔區 112 年底路燈設備狀況

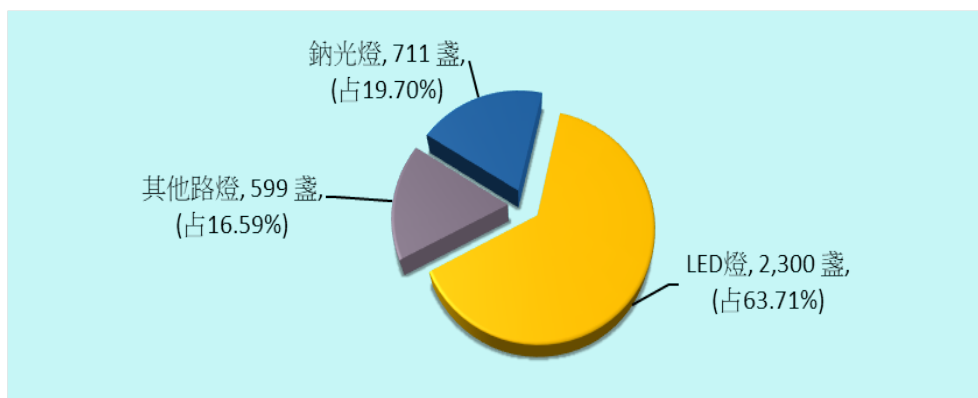

資料來源：本府建設局。

陸、財政收支

一、預算籌編過程：

本區112年度預算係依據預算法規定，以量入為出原則訂定編製進程，並遵照施政準則及配合本區施政計畫視實際需要權衡輕重緩急而編製之。

二、預算歲入歲出核列情形：(詳表 6—1~6—2)

112年度歲入決算總額為169.8萬元，較預算總額為123.8萬元超收46.0萬元(37.16%)。

112年度歲出預算總額為1億1,715.8萬元，歲出決算總額為1億1,387.8萬元，相較賸餘328.0萬元。

三、歲入 (詳表 6—1)

112年度歲入決算總額為169.8萬元，以歲入來源別分：規費收入 95.3 萬元 (占 56.12%)，財產收入 37.5 萬元 (占 22.08%)，補助及協助收入 29.9 萬元 (占 17.61%)，其他收入 6.8 萬元 (占 4.00%)，罰款及賠償收入 0.3 萬元 (占 0.18%) (如圖 12)。

圖 12 外埔區 112 年度歲入決算金額
—依來源別分

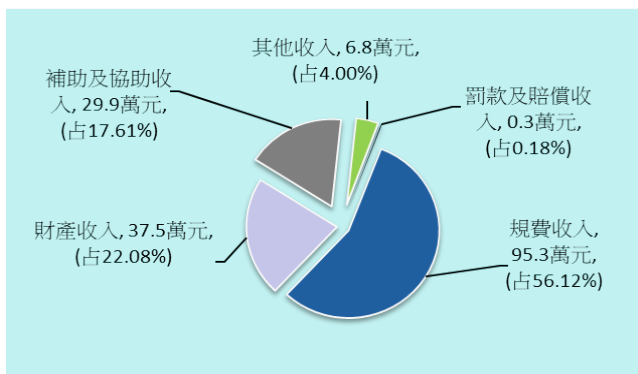

資料來源：本所會計室。

附註：因四捨五入致細項加總不為 100%。

四、歲出 (詳表 6—2)

112年度歲出決算總額為1億1,387.8萬元，以經資別分：經常門合計 9,553.0 萬元 (占 83.89%)，資本門合計 1,161.0 萬元 (占 10.20%)，統籌科目 673.8 萬元 (占 5.92%)。

112年度歲出決算以計畫別分：一般行政 5,426.6 萬元 (占 47.65%)，區公所業務 2,641.9 萬元 (占 23.20%)，社政業務 1,387.7 萬元 (占 12.19%)，一般建築及設備 1,147.2 萬元 (占 10.07%)，統籌科目 673.8 萬元 (占 5.92%)，農林管理業務 110.6 萬元 (占 0.97%)。

柒、教育文化

一、本區境內各級學校數（詳表 7—1）

本區112學年度學校共有13所，國中有1所，國小有5所，幼兒園有7所。

二、境內國民中學概況（詳表 7—2）

本區112學年度專設國民中學1所，班級數共17班，與上學年度相同。

教師人數共46人，與上學年度相同。按性別分：女性30人(占65.22%)，男性16人(占34.78%)。

學生人數共334人，較上學年度增加2人(0.60%)。按性別分：男生175人(占52.40%)，女生159人(占47.60%)(如圖13)。

圖 13 外埔區近年國中學生人數

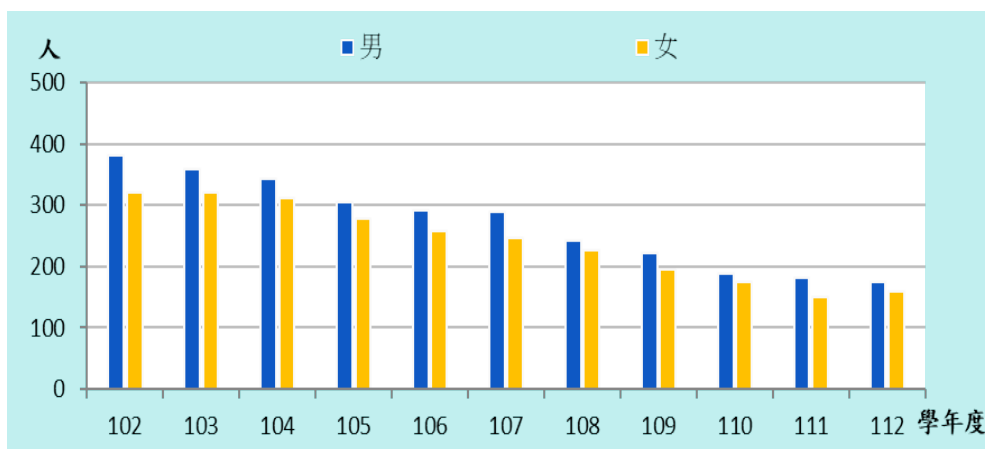

資料來源：教育部統計處。

三、境內國民小學概況（詳表 7—3）

本區112學年度專設國民小學5所，班級數共55班，與上學年度相同。

教師人數共112人，與上學年度相同。按性別分：女性75人(占66.96%)，男性37人(占33.04%)。

學生人數共1,019人，較上學年度減少9人(-0.88%)。按性別分：男生545人(占53.48%)，女生474人(占46.52%)。

四、境內國民中學原住民學生數（詳表 7—4）

112學年度本區境內國民中學原住民學生數4人，較上學年度增加1人(33.33%)。

以性別分：國民中學原住民學生中男性有3人(占75.00%)，女性有1人(占25.00%)。

五、境內國民中學新住民子女學生數（詳表 7—5）

112學年度本區境內國民中學新住民子女學生數30人，較上學年度減少1人(-3.23%)。

以性別分：國民中學新住民子女學生中男性有18人(占60.00%)，女性有12人(占40.00%)。

六、境內國民小學原住民學生數（詳表 7—6）

112學年度本區境內國民小學原住民學生數13人，較上學年度增加1人(8.33%)。

以性別分：國民小學原住民學生男性有5人(占38.46%)，女性有8人(占61.54%)。

七、境內國民小學新住民子女學生數（詳表 7—7）

112學年度本區境內國民小學新住民子女學生數58人，較上學年度減少8人(-12.12%)。

以性別分：國民小學新住民子女學生男性有37人(占63.79%)，女性有21人(占36.21%)(如圖14)。

圖 14 外埔區近年國民小學新住民子女學生數

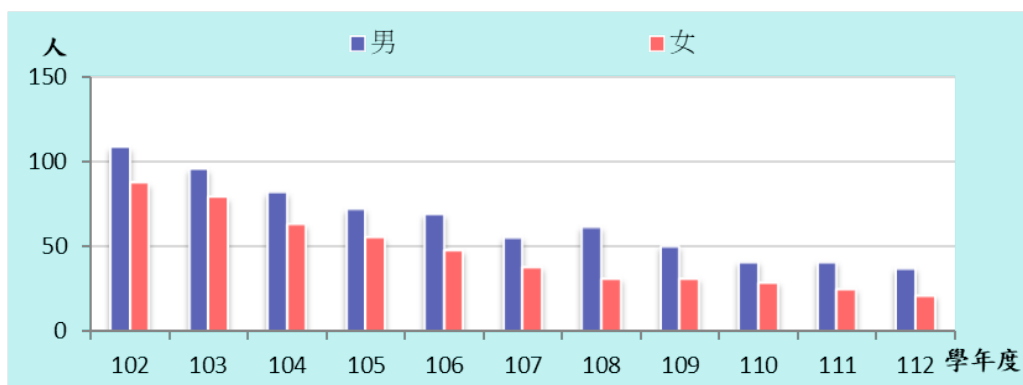

資料來源：教育部統計處。

捌、醫療保健

衛生行政工作是建設現代化都市重要的一環，本區衛生工作推行經多年來之努力，已奠定良好基礎，諸如傳染病撲滅、環境衛生改善及醫療設施充實等，均有顯著績效，此外傳染病預防、接種、藥物、藥商管理、病患門診服務等，與區民健康有關之工作，亦列為衛生行政重點，以期達成全民健康之目標。

一、醫療機構及其他醫事機構開(執)業醫事人員數(詳表 8—1)

本區民國111年底醫療機構及其他醫事機構開(執)業醫事人員數共有132人，較上年底增加3人(2.33%)。

依工作性質分：以護理師及護士共93人(占70.45%)最多，藥師及藥劑生共18人(占13.64%)次之，西醫師、中醫師、牙醫師有13人(占9.85%)再次之，其他醫事人員共8人(占6.06%)(如圖15)。

圖 15 外埔區 111 年底醫療機構及其他醫事機構開(執)業醫事人員數

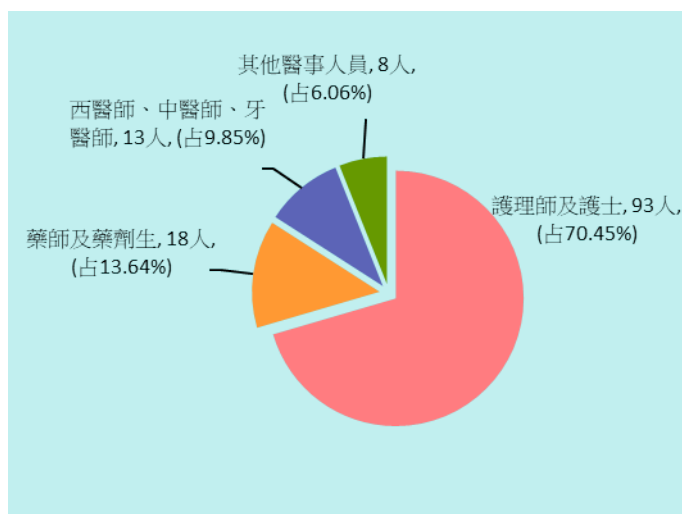

資料來源：衛生福利部。

二、醫療院所各類病床數(詳表 8—2)

本區111年底醫療院所各類病床數共有2床，皆為診所病床。

三、藥商家數(詳表 8—3)

本區112年底藥商家數共有73家，與上年底相同。醫療器材商53家(占72.60%)最多，中藥商10家(占13.70%)次之，西藥商6家(占8.22%)再次之，藥局4家(占5.48%)最少。

玖、社會福利

一、低收入戶（詳表 9—1）

本區112年底低收入戶戶數總計303戶，較上年底減少4戶(-1.30%)，低收入戶戶數占本區總戶數2.98%。

低收入戶人數757人，較上年底減少62人(-7.57%)，低收入戶人數占本區總人數2.43% (如圖16)。

圖 16 外埔區近年低收入戶戶數及人數

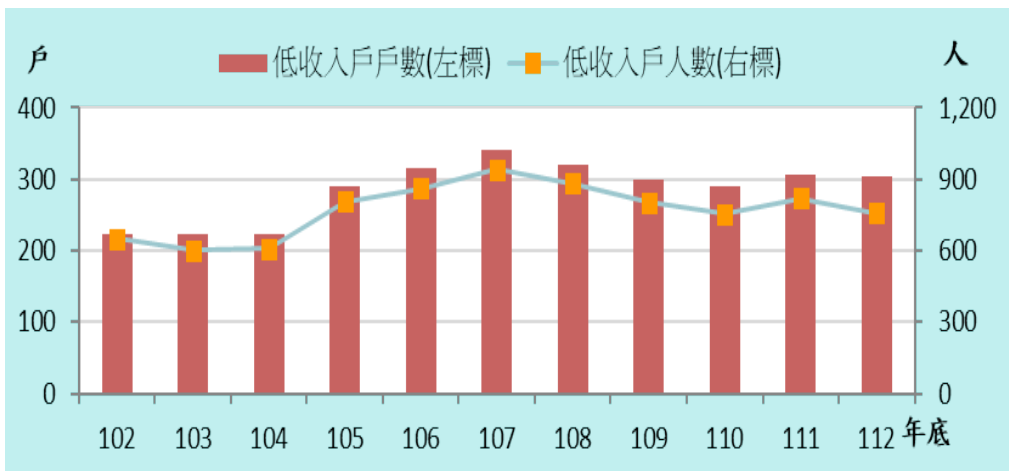

資料來源：本府社會局。

二、身心障礙人口數（詳表 9—2）

民國112年底身心障礙者人數有2,067人，較上年底增加19人(0.93%)。

性別方面：男性為1,174人(占56.80%)，女性893人(占43.20%)。

三、列冊需關懷獨居老人（詳表 9—3）

民國112年底「本區列冊需關懷獨居老人」含具原住民、榮民(眷)身分人數計41人。

以性別分：男性17人(占41.46%)，女性24人(占58.54%)。

以類型分(含具原住民、榮民(眷)身分)：中(低)收入戶身分之獨居老人27人(占65.85%)，一般老人身分之獨居老人14人(占34.15%)。

具榮民(眷)身分之獨居老人人數6人。

四、特殊境遇家庭扶助服務概況（詳表 9—4）

民國112年申請特殊境遇家庭扶助服務總計136人次，較上年增加95人(231.71%)；申請項目以子女生活津貼為最大宗有130人次(占95.59%)，其次為緊急生活扶助有6人次(占4.41%)。

申請特殊境遇家庭扶助服務補助金額為43.6萬元，較上年增加31.9萬元(272.65%)；補助項目以子女生活津貼34.3萬元(占78.67%)為最大宗，其次為緊急生活扶助有9.3萬元(占21.33%)(如圖17)。

圖 17 外埔區近年特殊境遇家庭扶助服務人次與金額

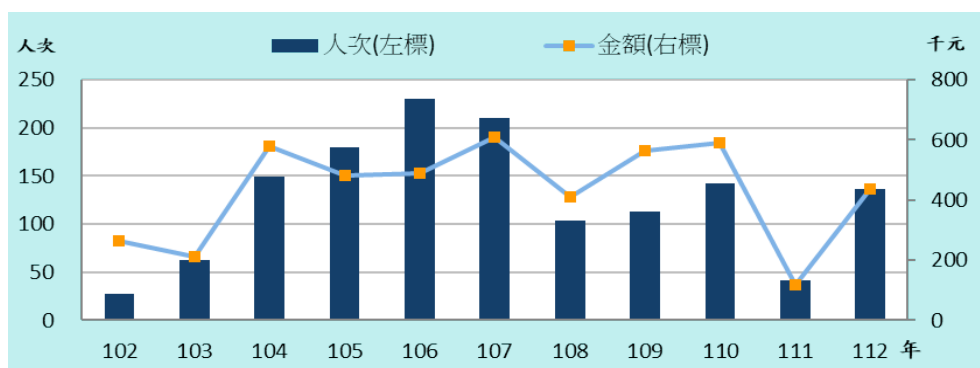

資料來源：本所社會課。

五、特殊境遇家庭概況（詳表 9—5）

民國112年本區特殊境遇家庭戶數累計19戶，較上年減少1戶(-5.00%)；扶養子女、孫子女人數累計27人，較上年增加2人(8.00%)。

特殊境遇家庭按家長(申請人)性別分：男性累計2人(占10.53%)，女性累計17人(占89.47%)。

按家長(申請人)婚姻狀況分：未婚者累計2人(占10.53%)，有偶者累計2人(占10.53%)，離婚者累計2人(占10.53%)，喪偶者累計13人(占68.42%)。

六、急難救助概況（詳表 9—6）

112年度本區辦理急難救助，申請民眾(含原住民身份)及榮民人數總計43人，以性別分：男性有27人(占62.79%)、女性有16人(占37.21%)。

七、遭受災害救助情形（詳表 9—7）

民國112年本區無受災次數。

拾、政府服務

一、調解業務

(一)調解案件（詳表 10—2）

民國112年本區結案件數總計101件，較上年增加9件(9.78%)。調解成立件數99件，成立比率98.02%，不成立件數2件，不成立比率1.98%。

刑事結案件數76件(占75.25%)，民事結案件數25件(占24.75%)(如圖18)。

圖 18 外埔區近年調解民事與刑事結案件數

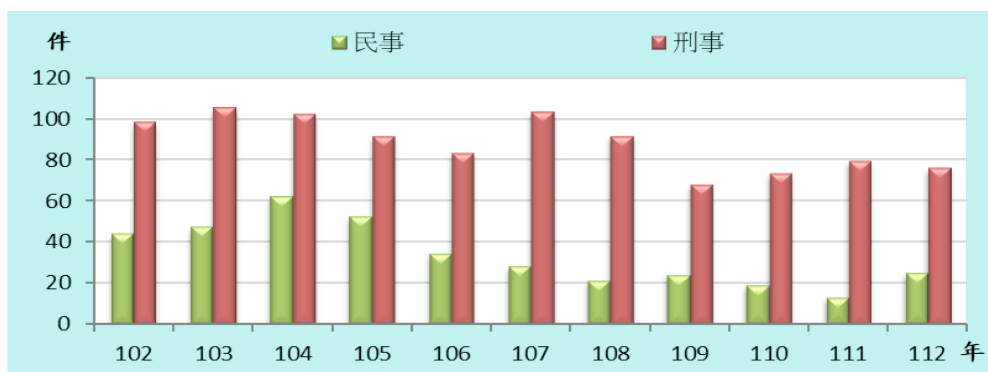

資料來源：本所民政課。

(二)調解方式（詳表 10—1）

調解委員會調解時，應有調解委員三人以上出席。但經兩造當事人之同意，得由調解委員一人逕行調解。

協同調解：指調解案件中，有相關單位人士參與協同調解者。本區112年調解案件由委員獨任調解4件，調解成立4件，成立比率為100.00%。

(三)調解委員（詳表 10—3）

民國112年底本區調解委員會組織概況：委員總人數9人。

1.依性別分：男性6人(占66.67%)，女性3人(占33.33%)。

2.依年齡分：40歲以上至未滿50歲1人(占11.11%)，50歲以上至未滿60歲3人(占33.33%)，60歲以上5人(占55.56%)。

- 3.依教育程度分：大專以上5人(占55.56%)，高中(職)4人(占44.44%)。
- 4.依行業分：製造業、水電、燃氣業及營造業與服務業及其他皆為2人(各占22.22%)，農、林、漁、牧業1人(占11.11%)，商業4人(占44.44%)。
- 5.依服務公職分：未曾任公職8人(占88.89%)，曾任公職1人(占11.11%)。
- 6.依委員年資分：8年以上至未滿16年6人(占66.67%)，16年以上3人(占33.33%)。

二、推行社區發展工作概況（詳表 10—4）

本區至民國112年底社區發展協會有11個，參加社區發展協會會員數有754人，社區活動中心有9幢，社區發展工作項目包括辦理社區幹部訓練，社區觀摩、社區長壽俱樂部等。

民國112年各項活動經費合計93.2萬元，其中由政府補助55.0萬元，及社區自籌38.2萬元，用以推動社區和諧、發展社區各項活動(如圖19)。

圖 19 外埔區近年社區發展活動經費金額

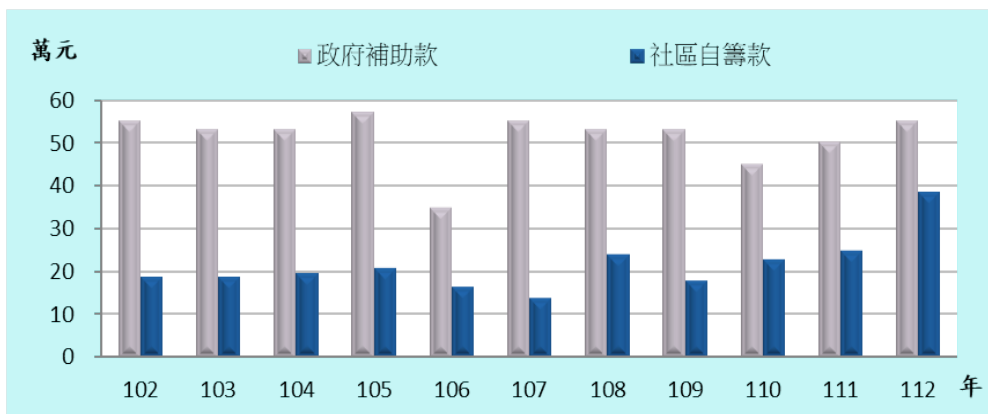

資料來源：本府社會局。

民國112年底本區社區志願服務團隊有1隊，志工數19人，辦理社區照顧關懷據點有4處。

民國112年服務成果：福利服務或活動(受益人次)合計有1,405人次(如圖20)。

圖 20 外埔區近年推行社區發展福利服務或活動

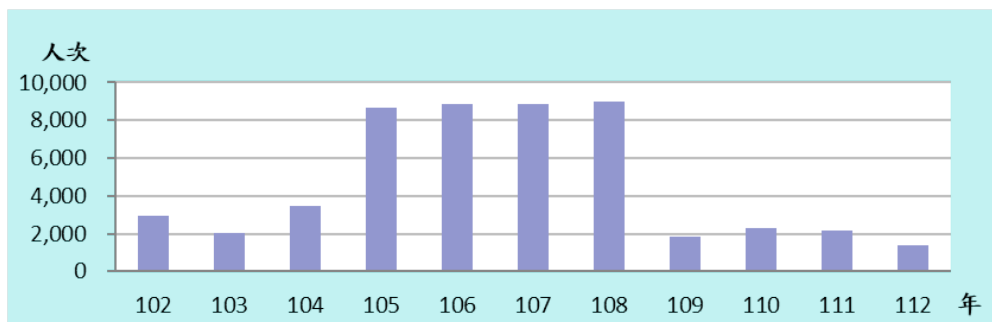

資料來源：本府社會局。

三、民防團隊編組（詳表 10—5）

民國112年底本區民防團計13個，其中團部1個，疏散避難宣慰中隊1個，民防分團11個。民防團人數共62人，其中幹部33人(占53.23%)，隊員29人(占46.77%)。

團部幹部17人(占77.27%)，隊員5人(占22.73%)；疏散避難宣慰中隊幹部5人(占20.83%)，隊員19人(占79.17%)；民防分團幹部11人(占68.75%)，隊員5人(占31.25%)(如圖21)。

圖 21 外埔區 112 年底民防團人數

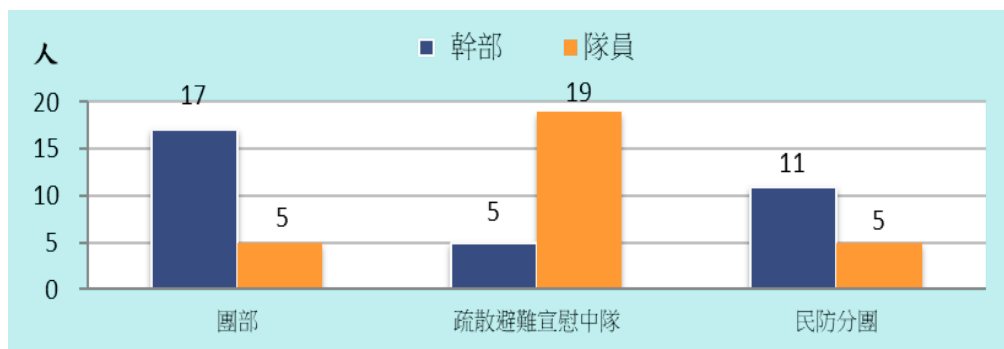

資料來源：本所民政課。

四、民防團隊年度訓練成果（詳表 10—6）

民國112年本區民防團隊基本訓練場次：團本部、疏散避難宣慰中隊、民防分團共同合辦1場。團本部法定應到人數22人，實到22人；疏散避難宣慰中隊法定應到人數24人，實到24人；民防分團法定應到人數16人，實到16人。

表 1-1 已登記土地面積

單位：公頃

年底別	公私有別	總計	非都市土地		
			合計	甲種建築用地	乙種建築用地
End of Year	Owned By	Grand Total	Total	Type A Construction Land	Type B Construction Land
民國102年底	合計 Total	3,673.2789	3,413.0187	76.8451	69.2609
End of 2013	公有 Public	720.7139	567.1403	4.4113	1.6275
	私有 Private	2,891.9996	2,786.0664	72.1794	66.7811
	公私共有 Both	60.5654	59.8120	0.2544	0.8524
民國103年底	合計 Total	3,684.0974	3,444.3602	76.8988	69.2305
End of 2014	公有 Public	731.2682	598.8896	4.3402	1.6473
	私有 Private	2,892.2716	2,785.6586	72.3042	66.7308
	公私共有 Both	60.5576	59.8120	0.2544	0.8524
民國104年底	合計 Total	3,694.5619	3,447.5027	77.0133	69.3987
End of 2015	公有 Public	740.9515	600.3948	4.0518	1.6307
	私有 Private	2,893.0528	2,787.2959	72.7072	66.9157
	公私共有 Both	60.5576	59.8120	0.2544	0.8524
民國105年底	合計 Total	3,710.7856	3,441.9942	77.0674	69.3999
End of 2016	公有 Public	731.2450	568.9886	3.9768	1.6290
	私有 Private	2,919.1136	2,813.3130	72.8363	66.9437
	公私共有 Both	60.4269	59.6925	0.2544	0.8273
民國106年底	合計 Total	3,714.5728	3,461.8741	77.0865	69.3993
End of 2017	公有 Public	734.7540	588.6171	3.9140	1.6290
	私有 Private	2,919.7775	2,813.9502	72.9956	66.9430
	公私共有 Both	60.0412	59.3068	0.1768	0.8273

資料來源：大甲地政事務所。

Table 1-1 Area of Registered Land

Unit : Hectares

Non-Urban Land						
丙種建築用地	丁種建築用地	農牧用地	林業用地	養殖用地	鹽業用地	礦業用地
Type C Construction Land	Type D Construction Land	Farming and Pasturable Land	Forestry Land	Land for Fish Culture	Land for Salt Industry	Land for Mine Industry
18.9433	58.8694	2,713.8336	69.6423	0.1210	—	0.8656
0.4854	0.0074	278.9393	3.6732	—	—	0.8656
18.4579	58.2557	2,377.7419	65.8633	0.1210	—	—
—	0.6063	57.1524	0.1058	—	—	—
18.9983	58.7758	2,715.3943	69.6225	0.1210	—	0.8656
0.3876	0.0074	279.2417	4.7668	—	—	0.8656
18.6107	58.1621	2,379.0001	64.7499	0.1210	—	—
—	0.6063	57.1524	0.1058	—	—	—
19.0055	58.9109	2,716.5081	69.4041	0.1210	—	0.8954
0.3948	0.0074	279.7107	4.8358	—	—	0.8954
18.6107	58.2971	2,379.6450	64.4625	0.1210	—	—
—	0.6063	57.1524	0.1058	—	—	—
19.0496	59.0645	2,709.1083	69.4041	0.1210	—	0.8954
0.3787	0.0074	252.7788	1.5665	—	—	0.8954
18.6709	58.4507	2,399.2693	67.7318	0.1210	—	—
—	0.6063	57.0602	0.1058	—	—	—
18.9001	59.3091	2,708.5669	69.0750	0.1210	—	0.8954
0.3787	0.0074	252.7803	1.5665	—	—	0.8954
18.5214	58.9124	2,398.8182	67.4020	0.1210	—	—
—	0.3892	56.9685	0.1065	—	—	—

Source : Dajia Land Office.

表 1-1 已登記土地面積（續1）

單位：公頃

年底別 End of Year	公私有別 Owned By	非都市土地			
		窯業用地 Land for Kiln Industry	交通用地 Land for Communication & Transportation	水利用地 Land for Irrigation & Drainage	遊憩用地 Land for Recreational use
民國102年底	合計 Total	—	118.1617	118.3874	6.7100
End of 2013	公有 Public	—	95.9652	41.8164	—
	私有 Private	—	21.5920	76.3754	6.7100
	公私共有 Both	—	0.6045	0.1957	—
民國103年底	合計 Total	—	118.1354	117.9760	6.7100
End of 2014	公有 Public	—	95.9759	42.0608	—
	私有 Private	—	21.5550	75.7195	6.7100
	公私共有 Both	—	0.6045	0.1957	—
民國104年底	合計 Total	—	118.0325	118.0634	6.7100
End of 2015	公有 Public	—	95.8710	42.0523	—
	私有 Private	—	21.5569	75.8154	6.7100
	公私共有 Both	—	0.6045	0.1957	—
民國105年底	合計 Total	—	117.9964	119.0599	6.7100
End of 2016	公有 Public	—	95.8551	43.0961	—
	私有 Private	—	21.5368	75.7702	6.7100
	公私共有 Both	—	0.6045	0.1936	—
民國106年底	合計 Total	—	118.6511	122.4272	6.7100
End of 2017	公有 Public	—	96.5267	46.2754	—
	私有 Private	—	21.5198	75.9583	6.7100
	公私共有 Both	—	0.6045	0.1936	—

資料來源：大甲地政事務所。

Table 1-1 Area of Registered Land (Cont.1)

Non-Urban Land							Unit : Hectares
古蹟保存用地	生態保護用地	國土保安用地	殯葬用地	特定目的事業用地	暫未編定用地	其他	都市土地
Land for Historical Preservation	Land for Ecological Conservation	Land for Protection & Conservation	Cemetery Land	Land for Sepcial Enterprise	Not-Specified Land	Others	Urban Land
—	—	37.4679	30.7567	38.6605	54.4934	—	260.2603
—	—	35.9244	29.0284	24.3636	50.0327	—	153.5736
—	—	1.5435	1.7283	14.2564	4.4607	—	105.9333
—	—	—	—	0.0405	—	—	0.7534
—	—	107.7228	30.7531	38.6625	14.4938	—	239.7371
—	—	106.1793	29.0196	24.3644	10.0330	—	132.3786
—	—	1.5435	1.7335	14.2575	4.4608	—	106.6130
—	—	—	—	0.0405	—	—	0.7456
—	—	107.7542	30.7531	39.1072	15.8252	—	247.0592
—	—	106.1793	29.0196	24.3816	11.3644	—	140.5567
—	—	1.5750	1.7335	14.6851	4.4608	—	105.7569
—	—	—	—	0.0405	—	—	0.7456
—	—	107.7542	30.7531	39.1507	16.4597	—	268.7914
—	—	106.1793	29.0196	22.6343	10.9717	—	162.2564
—	—	1.5750	1.7335	16.4760	5.4879	—	105.8006
—	—	—	—	0.0405	—	—	0.7344
—	—	110.5202	30.7535	47.6234	21.8356	—	252.6986
—	—	108.9452	28.9740	30.3906	16.3337	—	146.1369
—	—	1.5750	1.7794	17.1923	5.5018	—	105.8273
—	—	—	—	0.0405	—	—	0.7344

Source : Dajia Land Office.

表 1-1 已登記土地面積（續2）

單位：公頃

年底別	公私有別	總計	非都市土地		
			合計	甲種建築用地	乙種建築用地
End of Year	Owned By	Grand Total	Total	Type A Construction Land	Type B Construction Land
民國107年底	合計 Total	3,726.9800	3,506.0149	77.0884	69.3993
End of 2018	公有 Public	746.7828	630.6333	3.9146	1.6254
	私有 Private	2,920.1363	2,816.0748	72.9970	66.9466
	公私共有 Both	60.0610	59.3068	0.1768	0.8273
	合計 Total	3,726.6069	3,526.2015	77.0884	69.4164
民國108年底	合計 Total	3,726.6069	3,526.2015	77.0884	69.4164
End of 2019	公有 Public	745.5413	649.9500	3.8913	1.6243
	私有 Private	2,920.9768	2,816.9446	73.0203	66.9647
	公私共有 Both	60.0887	59.3068	0.1768	0.8273
	合計 Total	3,729.2587	3,533.0006	77.1202	69.5444
民國109年底	合計 Total	3,729.2587	3,533.0006	77.1202	69.5444
End of 2020	公有 Public	827.9443	732.5669	5.5000	2.4481
	私有 Private	2,846.0537	2,745.9549	71.2960	66.2544
	公私共有 Both	55.2607	54.4788	0.3243	0.8418
	合計 Total	3,730.5153	3,544.8791	76.7893	69.5461
民國110年底	合計 Total	3,730.5153	3,544.8791	76.7893	69.5461
End of 2021	公有 Public	830.5894	745.8761	5.5000	2.4481
	私有 Private	2,844.7481	2,744.6071	71.0585	66.2562
	公私共有 Both	55.1778	54.3959	0.2309	0.8418
	合計 Total	3,730.9868	3,597.6567	76.8346	69.5511
民國111年底	合計 Total	3,730.9868	3,597.6567	76.8346	69.5511
End of 2022	公有 Public	833.3660	800.8715	5.5000	2.4481
	私有 Private	2,861.8267	2,761.7729	71.1037	66.9906
	公私共有 Both	35.7942	35.0123	0.2309	0.1124
	合計 Total	3,732.9526	3,598.6616	76.8647	69.5518
民國112年底	合計 Total	3,732.9526	3,598.6616	76.8647	69.5518
End of 2023	公有 Public	835.6531	802.2062	5.5040	2.4481
	私有 Private	2,863.3645	2,763.3024	71.1096	66.9346
	公私共有 Both	33.9349	33.1530	0.2510	0.1691

資料來源：大甲地政事務所。

Table 1-1 Area of Registered Land (Cont.2)

Unit : Hectares

Non-Urban Land						
丙種建築用地	丁種建築用地	農牧用地	林業用地	養殖用地	鹽業用地	礦業用地
Type C Construction Land	Type D Construction Land	Farming and Pasturable Land	Forestry Land	Land for Fish Culture	Land for Salt Industry	Land for Mine Industry
19.0358	60.6152	2,711.5858	69.2020	0.1227	—	0.8954
0.3788	0.0074	255.0354	1.5677	—	—	0.8954
18.6570	60.2186	2,399.5819	67.5278	0.1227	—	—
—	0.3892	56.9685	0.1065	—	—	—
19.3261	60.6805	2,720.5636	69.2624	0.1227	—	0.8954
0.3788	0.3702	263.3781	1.5792	—	—	0.8954
18.9473	59.9211	2,400.2170	67.5767	0.1227	—	—
—	0.3892	56.9685	0.1065	—	—	—
19.4200	61.0489	2,723.7112	69.2187	0.1227	—	0.8954
0.4110	0.3702	279.6312	1.6088	—	—	0.8954
19.0090	60.2891	2,392.1021	67.5034	0.1227	—	—
—	0.3896	51.9779	0.1065	—	—	—
19.7548	67.8852	2,724.9948	69.0289	0.1227	—	0.8954
0.6660	0.3702	287.5382	1.4383	—	—	0.8954
19.0887	67.1254	2,385.4787	67.4841	0.1227	—	—
—	0.3896	51.9779	0.1065	—	—	—
20.0099	68.4374	2,725.1925	68.9221	0.1227	—	0.8954
0.8288	0.3702	290.6731	1.3314	—	—	0.8954
19.1811	67.6776	2,401.1851	67.4841	0.1227	—	—
—	0.3896	33.3343	0.1065	—	—	—
20.2655	71.4515	2,722.6957	68.8566	0.1227	—	0.8954
0.9311	0.3702	291.9672	1.3172	—	—	0.8954
19.3344	70.6917	2,399.3303	67.4329	0.1227	—	—
—	0.3896	31.3982	0.1065	—	—	—

Source : Dajia Land Office.

表 1-1 已登記土地面積（續3完）

單位：公頃

年底別	公私有別	非都市土地			
		窯業用地	交通用地	水利用地	遊憩用地
End of Year	Owned By	Land for Kiln Industry	Land for Communication & Transportation	Land for Irrigation & Drainage	Land for Recreational use
民國107年底	合計 Total	—	119.0211	123.1205	6.7103
End of 2018	公有 Public	—	96.8887	47.2323	—
	私有 Private	—	21.5279	75.6946	6.7103
	公私共有 Both	—	0.6045	0.1936	—
民國108年底	合計 Total	—	122.2950	126.0379	6.7103
End of 2019	公有 Public	—	100.1753	49.9954	—
	私有 Private	—	21.5152	75.8489	6.7103
	公私共有 Both	—	0.6045	0.1936	—
民國109年底	合計 Total	—	122.9114	129.6693	6.7103
End of 2020	公有 Public	—	101.9907	113.6812	—
	私有 Private	—	20.3162	15.7946	6.7103
	公私共有 Both	—	0.6045	0.1936	—
民國110年底	合計 Total	—	124.9691	134.6917	6.7103
End of 2021	公有 Public	—	103.9974	119.0357	—
	私有 Private	—	20.3671	15.4520	6.7103
	公私共有 Both	—	0.6045	0.2041	—
民國111年底	合計 Total	—	136.1191	166.8726	6.7103
End of 2022	公有 Public	—	115.1521	151.1821	—
	私有 Private	—	20.3624	15.4969	6.7103
	公私共有 Both	—	0.6045	0.1936	—
民國112年底	合計 Total	—	136.3536	167.0675	6.7103
End of 2023	公有 Public	—	115.3854	151.3982	—
	私有 Private	—	20.3637	15.4758	6.7103
	公私共有 Both	—	0.6045	0.1936	—

資料來源：大甲地政事務所。

Table 1-1 Area of Registered Land (Cont.3 End)

Non-Urban Land							Unit : Hectares
古蹟保存用地	生態保護用地	國土保安用地	殯葬用地	特定目的事業用地	暫未編定用地	其他	都市土地
Land for Historical Preservation	Land for Ecological Conservation	Land for Protection & Conservation	Cemetery Land	Land for Sepcial Enterprise	Not-Specified Land	Others	Urban Land
—	—	142.8925	30.7543	47.6388	27.9329	—	220.9652
—	—	141.3172	28.9469	30.4015	22.4219	—	116.1495
—	—	1.5753	1.8073	17.1967	5.5110	—	104.0615
—	—	—	—	0.0405	—	—	0.7541
—	—	142.8925	30.7552	46.4543	33.7007	—	200.4054
—	—	141.3172	28.9469	29.2160	28.1818	—	95.5913
—	—	1.5753	1.8083	17.1978	5.5189	—	104.0322
—	—	—	—	0.0405	—	—	0.7819
—	—	143.3582	30.7553	46.4539	32.0606	—	196.2581
—	—	141.3172	28.9469	29.2131	26.5530	—	95.3774
—	—	2.0409	1.8084	17.2003	5.5076	—	100.0988
—	—	—	—	0.0405	—	—	0.7819
—	—	144.4374	30.7553	44.5302	29.7678	—	185.6362
—	—	141.2520	28.9469	29.2131	24.5748	—	84.7133
—	—	3.1854	1.8084	15.2766	5.1930	—	100.1410
—	—	—	—	0.0405	—	—	0.7819
—	—	144.4043	30.7504	44.5302	38.3042	—	133.3301
—	—	141.2189	28.9469	29.2131	33.1112	—	32.4945
—	—	3.1854	1.8034	15.2766	5.1930	—	100.0537
—	—	—	—	0.0405	—	—	0.7819
—	—	144.4575	30.7504	44.5302	38.0883	—	134.2909
—	—	140.9341	28.9469	29.2131	32.8953	—	33.4469
—	—	3.5234	1.8034	15.2766	5.1930	—	100.0621
—	—	—	—	0.0405	—	—	0.7819

Source : Dajia Land Office.

表 1-2 土地徵收面積

單位：公頃

年別		總計	國防設備	交通事業	公用事業
Year		Grand Total	Defence	Transportation	Public Utilities
民國102年	2013	—	—	—	—
民國103年	2014	—	—	—	—
民國104年	2015	0.0545	—	0.0545	—
民國105年	2016	—	—	—	—
民國106年	2017	—	—	—	—
民國107年	2018	—	—	—	—
民國108年	2019	—	—	—	—
民國109年	2020	—	—	—	—
民國110年	2021	0.1114	—	0.1114	—
民國111年	2022	—	—	—	—
民國112年	2023	—	—	—	—

資料來源：大甲地政事務所。

Table 1-2 Area of Land Purchased by Government

Unit : Hectares

水利事業 Water Cons.	公共衛生及 環境保護 Public Health and Environmental Protection	教育學術及文 化事業 Education and Culture	政府機關及 公共建築 Public Building	國營事業 National Business	社會福利 事業 Social Welfare	其他 Others
—	—	—	—	—	—	—
—	—	—	—	—	—	—
—	—	—	—	—	—	—
—	—	—	—	—	—	—
—	—	—	—	—	—	—
—	—	—	—	—	—	—
—	—	—	—	—	—	—
—	—	—	—	—	—	—
—	—	—	—	—	—	—
—	—	—	—	—	—	—

Source : Dajia Land Office.

表 1-3 實施耕地三七五減租成果

年底別		佃農戶數	地主戶數	
		(戶)	(戶)	
End of Year		Tenant Farmer (Households)	Landowner (Households)	
民國102年底	End of 2013	204	198	
民國103年底	End of 2014	189	189	
民國104年底	End of 2015	176	188	
民國105年底	End of 2016	162	185	
民國106年底	End of 2017	159	185	
民國107年底	End of 2018	159	186	
民國108年底	End of 2019	148	187	
民國109年底	End of 2020	145	180	

年底別		承租人人數(人) No. of Lessees (Persons)				土地筆數 (筆)	
		合計	男	女	非自然人		
End of Year		Total	Male	Female	Non-Natural Person	Land (Plots)	Total
民國110年底	End of 2021	168	121	47	—	153	193
民國111年底	End of 2022	174	123	51	—	139	139
民國112年底	End of 2023	195	161	34	—	202	312

資料來源：本所農業課。

Table 1-3 Achievements of the 37.5% Arable Land Rental Reduction

土地筆數 (筆) Land (Plots)	租約件數 (件) Leasing Contract (Cases)	訂約面積 (公頃) Leased Area (Ha.)			
		合 計 Total	田 Paddy Field	旱 Upland Field	其 他 Others
176	138	55.9293	52.5539	3.2261	0.1493
171	132	54.2776	50.9022	3.2261	0.1493
160	127	51.9666	48.5912	3.2261	0.1493
151	120	51.1515	47.7761	3.2261	0.1493
148	117	50.2558	46.8804	3.2261	0.1493
148	117	50.2558	46.8804	3.2261	0.1493
144	113	47.1695	43.7941	3.2261	0.1493
140	109	46.0918	42.7083	3.2342	0.1493
出租人人數(人) No. of Lessors (Persons)			租約件數 (件) Leasing Contract (Cases)	租約面積 (公頃) Leased Area (Ha.)	
男 Male	女 Female	非自然人 Non-Natural Person			
99	70	24	99	44.9474	
72	65	2	97	41.1588	
212	88	12	95	39.7789	

Source : Agriculture Section of Waipu District.

表 2-1 現住人口及性比例

年底別及里別	村里數(里)	鄰數(鄰)	戶數(戶)
End of Year & Village	No. of Villages (Villages)	No. of Neighborhoods (Neighborhoods)	No. of Households (Households)
民國102年底 End of 2013	11	195	9,219
民國103年底 End of 2014	11	195	9,291
民國104年底 End of 2015	11	195	9,414
民國105年底 End of 2016	11	187	9,616
民國106年底 End of 2017	11	187	9,755
民國107年底 End of 2018	11	187	9,811
民國108年底 End of 2019	11	187	9,902
民國109年底 End of 2020	11	187	9,963
民國110年底 End of 2021	11	187	9,998
民國111年底 End of 2022	11	187	10,048

資料來源：外埔戶政事務所。

Table 2-1 Population and Sex Ratio

現住戸口 Households			戸量(人／戸) Mean Size of Households (Persons/Households)	性 比 例 (男／百女) Sex Ratio (Male/Female*100)
人口数 (人) No. of Population (Persons)				
合計 Total	男 Male	女 Female		
31,845	16,380	15,465	3.45	105.92
31,800	16,349	15,451	3.42	105.81
31,899	16,375	15,524	3.39	105.48
32,034	16,448	15,586	3.33	105.53
32,185	16,489	15,696	3.30	105.05
32,230	16,458	15,772	3.29	104.35
32,224	16,427	15,797	3.25	103.99
31,940	16,280	15,660	3.21	103.96
31,564	16,064	15,500	3.16	103.64
31,264	15,940	15,324	3.11	104.02

Source : Waipu Household Registration Office.

表 2-1 現住人口及性比例（續完）

年底別及里別	村里數(里)	鄰數(鄰)	戶數(戶)
End of Year & Village	No. of Villages (Villages)	No. of Neighborhoods (Neighborhoods)	No. of Households (Households)
民國112年底 End of 2023	11	187	10,182
三崁里	1	17	706
土城里	1	11	510
大同里	1	29	1,740
大東里	1	33	2,574
中山里	1	12	422
六分里	1	14	823
水美里	1	20	1,322
永豐里	1	12	406
馬鳴里	1	12	487
鐵山里	1	17	803
廊子里	1	10	389

資料來源：外埔戶政事務所。

Table 2-1 Population and Sex Ratio (Cont.End)

現住戸口 Households			戸量(人／戸) Mean Size of Households (Persons/Households)	性 比 例 (男／百女) Sex Ratio (Male/Female*100)
人口數 (人) No. of Population (Persons)				
合計 Total	男 Male	女 Female		
31,163	15,926	15,237	3.06	104.52
2,151	1,131	1,020	3.05	110.88
1,710	919	791	3.35	116.18
5,501	2,776	2,725	3.16	101.87
7,464	3,728	3,736	2.90	99.79
1,393	700	693	3.30	101.01
2,611	1,267	1,344	3.17	94.27
3,828	1,973	1,855	2.90	106.36
1,248	666	582	3.07	114.43
1,541	806	735	3.16	109.66
2,436	1,260	1,176	3.03	107.14
1,280	700	580	3.29	120.69

Source : Waipu Household Registration Office.

表 2-2 戶籍動態登記

單位：人

年別及里別 Year & Village	遷入來源別					
	合計 Total	自外國 From Foreign Countries	自他 From Other			
			新北市 New Taipei City	臺北市 Taipei City	桃園市 Taoyuan City	臺南市 Tainan City
民國102年 2013	1,217	8	34	15	—	12
民國103年 2014	1,000	14	26	8	—	13
民國104年 2015	1,041	14	25	19	20	26
民國105年 2016	1,154	14	51	20	24	16
民國106年 2017	1,154	19	43	25	33	11
民國107年 2018	1,046	14	53	12	17	14
民國108年 2019	970	20	34	13	30	13
民國109年 2020	834	7	34	14	24	16
民國110年 2021	808	5	32	8	31	12
民國111年 2022	935	90	33	12	37	8
民國112年 2023	1,060	137	28	10	15	16
三崁里	75	4	3	—	2	2
土城里	39	5	2	—	—	—
大同里	158	23	10	2	—	4
大東里	335	41	4	3	8	3
中山里	48	6	1	—	2	—
六分里	67	7	1	3	—	—
水美里	156	35	—	2	3	2
永豐里	26	2	1	—	—	—
馬鳴里	34	3	1	—	—	—
鐵山里	95	5	3	—	—	5
廊子里	27	6	2	—	—	—

資料來源：外埔戶政事務所。

Table 2-2 Immigrants and Emigrants

Unit : Persons

Immigrants by Sources							
省(市) Provinces(Cities)				自本省他縣 (市)	自本市他區	初設戶籍	其他
高雄市 Kaohsiung City	臺灣省 Taiwan Province	福建省 Fuchien Province	其他省市 Other Provinces or Cities	From Other County & City of Taiwan Province	From Other Township, City & District	First Reg.	Others
28	224	6	—	—	864	26	—
17	211	4	—	—	684	23	—
19	202	6	—	—	692	18	—
19	229	—	—	—	760	21	—
27	241	2	—	—	737	16	—
20	215	4	—	—	683	12	2
24	158	1	—	—	660	17	—
14	124	8	—	—	583	10	—
7	106	—	—	—	597	10	—
16	137	2	—	—	590	10	—
27	137	4	—	—	667	19	—
5	9	—	—	—	48	2	—
—	4	—	—	—	26	2	—
2	28	—	—	—	87	2	—
9	38	4	—	—	218	7	—
5	1	—	—	—	31	2	—
—	9	—	—	—	47	—	—
1	18	—	—	—	92	3	—
4	8	—	—	—	11	—	—
—	9	—	—	—	21	—	—
1	10	—	—	—	71	—	—
—	3	—	—	—	15	1	—

Source : Waipu Household Registration Office.

表 2-2 戶籍動態登記（續1）

單位：人、對、‰

年別及里別 Year & Village	遷出目的別					
	合計	往外國	往他			
			新北市	臺北市	桃園市	臺南市
	Total	To Foreign Countries	New Taipei City	Taipei City	Taoyuan City	Tainan City
民國102年 2013	1,215	15	44	27	—	22
民國103年 2014	1,114	20	55	19	—	15
民國104年 2015	1,015	21	34	19	63	23
民國105年 2016	1,067	19	39	19	45	22
民國106年 2017	1,045	18	49	25	61	18
民國107年 2018	1,002	23	42	20	46	14
民國108年 2019	1,006	14	36	18	38	17
民國109年 2020	1,100	26	41	19	40	18
民國110年 2021	1,153	104	44	13	21	15
民國111年 2022	1,134	133	38	13	44	15
民國112年 2023	1,057	9	41	23	36	13
三崁里	46	—	—	2	—	—
土城里	49	—	2	—	1	—
大同里	188	—	9	3	7	3
大東里	337	6	13	4	16	5
中山里	53	1	6	3	1	—
六分里	64	—	—	2	—	—
水美里	141	1	5	1	4	1
永豐里	26	—	—	—	—	—
馬鳴里	47	—	3	1	2	2
鐵山里	77	1	3	4	4	2
廊子里	29	—	—	3	1	—

資料來源：外埔戶政事務所。

Table 2-2 Immigrants and Emigrants (Cont.1)

Unit : Persons ; Couples ; ‰

Emigrants by destinations							
省(市) Provinces(Cities)				往本省他縣 (市)	往本市他區	廢止戶籍	其他
高雄市 Kaohsiung City	臺灣省 Taiwan Province	福建省 Fuchien Province	其他省市 Other Provinces or Cities	To Other County & City of Taiwan Province	To Other Township, City& District	Deleted Reg.	Others
11	227	11	—	—	858	—	—
24	201	8	—	—	772	—	—
35	141	10	—	—	669	—	—
21	168	4	—	—	730	—	—
18	161	6	—	—	688	1	—
19	173	4	—	—	660	1	—
24	167	2	—	—	690	—	—
23	178	3	—	—	752	—	—
22	191	1	—	—	742	—	—
18	160	7	—	—	706	—	—
19	157	5	—	—	754	—	—
—	8	—	—	—	36	—	—
—	5	—	—	—	41	—	—
4	31	—	—	—	131	—	—
6	53	4	—	—	230	—	—
—	5	—	—	—	37	—	—
—	9	1	—	—	52	—	—
5	23	—	—	—	101	—	—
1	4	—	—	—	21	—	—
—	5	—	—	—	34	—	—
3	9	—	—	—	51	—	—
—	5	—	—	—	20	—	—

Source : Waipu Household Registration Office.

表 2-2 戶籍動態登記（續2）

單位：人、對、‰

年別及里別 Year & Village	同一區內之住址變更人數 Change Residence		出生人數 No. of Birth			粗出生率 (‰) Crude Birth Rate
			合計	男	女	
	遷入 Immigrants	遷出 Emigrants				Total
民國102年 2013	313	313	300	148	152	9.42
民國103年 2014	363	363	307	165	142	9.65
民國104年 2015	563	563	312	155	157	9.80
民國105年 2016	1,154	1,067	301	174	127	9.76
民國106年 2017	444	444	281	145	136	8.75
民國107年 2018	515	515	256	118	138	7.95
民國108年 2019	970	1,006	272	154	118	8.44
民國109年 2020	422	422	239	126	113	7.45
民國110年 2021	425	425	226	117	109	7.12
民國111年 2022	432	432	222	133	89	7.07

資料來源：外埔戶政事務所。

Table 2-2 Immigrants and Emigrants (Cont.2)

Unit : Persons ; Couples ; ‰

死亡人數 No. of Death			粗死亡率 (‰) Crude Death Rate	結 婚 Married		離婚/終止結婚 Divorced/Terminated Marriages	
合計	男	女		對數 (對)	粗結婚率 (‰) Crude Marriage Rate	對數 (對)	粗離婚率 (‰) Crude Divorce Rate
Total	Male	Female		Couples		Couples	
254	159	95	7.98	201	6.31	70	2.20
238	135	103	7.48	190	5.97	82	2.58
239	149	90	7.51	242	7.60	80	2.51
253	151	102	7.48	221	6.91	69	2.16
239	145	94	7.44	192	5.98	81	2.52
255	138	117	7.92	180	5.59	63	1.96
242	156	86	7.51	177	5.49	75	2.33
257	154	103	8.01	155	4.83	72	2.24
257	149	108	8.09	155	4.88	67	2.11
323	197	126	10.28	161	5.13	62	1.97

Source : Waipu Household Registration Office.

表 2-2 戶籍動態登記（續3完）

單位：人、對、‰

年別及里別 Year & Village	同一區內之住址變更人數 Change Residence		出生人數 No. of Birth			粗出生率 (‰) Crude Birth Rate
			合計	男	女	
	遷入 Immigrants	遷出 Emigrants	Total	Male	Female	
民國112年 2023	479	479	204	111	93	6.54
三崁里	51	39	12	6	6	5.62
土城里	31	40	14	9	5	8.12
大同里	105	83	38	18	20	6.89
大東里	96	79	50	30	20	6.70
中山里	21	27	8	5	3	5.71
六分里	52	44	18	7	11	6.91
水美里	33	46	18	11	7	4.70
永豐里	14	17	7	3	4	5.58
馬鳴里	12	39	17	9	8	10.89
鐵山里	55	42	15	8	7	6.18
廊子里	9	23	7	5	2	5.41

資料來源：外埔戶政事務所。

Table 2-2 Immigrants and Emigrants (Cont.3 End)

Unit : Persons ; Couples ; ‰

死亡人數 No. of Death			粗死亡率 (‰)	結 婚 Married		離婚/終止結婚 Divorced/Terminated Marriages	
合計	男	女		對數 (對)	粗結婚率 (‰)	對數 (對)	粗離婚率 (‰)
Total	Male	Female	Crude Death Rate	Couples	Crude Marriage Rate	Couples	Crude Divorce Rate
308	172	136	9.87	183	5.86	73	2.34
25	19	6	11.70	12	5.62	5	2.34
22	12	10	12.76	5	2.90	7	4.06
56	27	29	10.16	29	5.26	10	1.81
69	40	29	9.24	46	6.16	19	2.54
12	4	8	8.57	11	7.85	1	0.71
15	8	7	5.76	19	7.30	8	3.07
31	17	14	8.09	28	7.30	7	1.83
15	9	6	11.97	3	2.39	—	—
18	10	8	11.53	10	6.40	8	5.12
25	17	8	10.31	14	5.77	5	2.06
20	9	11	15.45	6	4.63	3	2.32

Source : Waipu Household Registration Office.

表 2-3 現住人口之年齡分配

單位：人

年底別及里別			合計	0～4歲	5～9歲	10～14歲	15～19歲
End of Year & Village			Total	0～4 Years	5～9 Years	10～14 Years	15～19 Years
民國 102 年底 End of 2013	計	Total	31,845	1,449	1,290	1,668	2,277
	男	Male	16,380	733	680	895	1,177
	女	Female	15,465	716	610	773	1,100
民國 103 年底 End of 2014	計	Total	31,800	1,447	1,210	1,612	2,196
	男	Male	16,349	748	620	872	1,128
	女	Female	15,451	699	590	740	1,068
民國 104 年底 End of 2015	計	Total	31,899	1,527	1,166	1,499	2,165
	男	Male	16,375	779	590	809	1,129
	女	Female	15,524	748	576	690	1,036
民國 105 年底 End of 2016	計	Total	32,034	1,550	1,140	1,419	2,118
	男	Male	16,448	818	579	769	1,104
	女	Female	15,586	732	561	650	1,014
民國 106 年底 End of 2017	計	Total	32,185	1,527	1,182	1,337	2,005
	男	Male	16,489	813	614	691	1,070
	女	Female	15,696	714	568	646	935
民國 107 年底 End of 2018	計	Total	32,230	1,526	1,196	1,290	1,955
	男	Male	16,458	799	609	664	1,034
	女	Female	15,772	727	587	626	921
民國 108 年底 End of 2019	計	Total	32,224	1,463	1,179	1,260	1,899
	男	Male	16,427	762	616	634	1,006
	女	Female	15,797	701	563	626	893
民國 109 年底 End of 2020	計	Total	31,940	1,355	1,219	1,161	1,766
	男	Male	16,280	714	626	582	930
	女	Female	15,660	641	593	579	836
民國 110 年底 End of 2021	計	Total	31,564	1,224	1,218	1,121	1,676
	男	Male	16,064	633	648	555	880
	女	Female	15,500	591	570	566	796
民國 111 年底 End of 2022	計	Total	31,264	1,153	1,161	1,127	1,573
	男	Male	15,940	615	633	585	797
	女	Female	15,324	538	528	542	776

資料來源：外埔戶政事務所。

Table 2-3 Population by Age

Unit : Persons

20～24歲	25～29歲	30～34歲	35～39歲	40～44歲	45～49歲
20～24 Years	25～29 Years	30～34 Years	35～39 Years	40～44 Years	45～49 Years
2,518	2,556	2,921	2,637	2,238	2,419
1,329	1,330	1,537	1,363	1,162	1,248
1,189	1,226	1,384	1,274	1,076	1,171
2,502	2,480	2,842	2,727	2,268	2,393
1,351	1,270	1,468	1,435	1,165	1,236
1,151	1,210	1,374	1,292	1,103	1,157
2,451	2,468	2,771	2,829	2,268	2,350
1,319	1,246	1,429	1,496	1,154	1,228
1,132	1,222	1,342	1,333	1,114	1,122
2,473	2,462	2,660	2,865	2,364	2,283
1,308	1,243	1,389	1,529	1,193	1,181
1,165	1,219	1,271	1,336	1,171	1,102
2,446	2,546	2,544	2,920	2,442	2,271
1,257	1,313	1,340	1,527	1,242	1,181
1,189	1,233	1,204	1,393	1,200	1,090
2,358	2,518	2,490	2,879	2,568	2,240
1,207	1,311	1,307	1,507	1,314	1,154
1,151	1,207	1,183	1,372	1,254	1,086
2,278	2,492	2,435	2,798	2,692	2,262
1,168	1,338	1,219	1,454	1,415	1,144
1,110	1,154	1,216	1,344	1,277	1,118
2,274	2,400	2,401	2,695	2,764	2,237
1,190	1,294	1,184	1,415	1,460	1,131
1,084	1,106	1,217	1,280	1,304	1,106
2,178	2,391	2,341	2,531	2,735	2,321
1,127	1,271	1,176	1,330	1,463	1,163
1,051	1,120	1,165	1,201	1,272	1,158
2,079	2,330	2,352	2,390	2,782	2,368
1,098	1,212	1,226	1,271	1,454	1,196
981	1,118	1,126	1,119	1,328	1,172

Source : Waipu Household Registration Office.

表 2-3 現住人口之年齡分配（續1）

單位：人

年底別及里別		50～54歲	55～59歲	60～64歲	65～69歲	70～74歲
End of Year & Village		50～54 Years	55～59Years	60～64Years	65～69 Years	70～74 Years
民國 102 年底 End of 2013	計 Total	2,414	2,189	1,749	960	944
	男 Male	1,241	1,090	863	507	477
	女 Female	1,173	1,099	886	453	467
民國 103 年底 End of 2014	計 Total	2,382	2,227	1,842	1,076	887
	男 Male	1,226	1,122	909	557	450
	女 Female	1,156	1,105	933	519	437
民國 104 年底 End of 2015	計 Total	2,404	2,236	1,943	1,210	854
	男 Male	1,248	1,122	974	612	440
	女 Female	1,156	1,114	969	598	414
民國 105 年底 End of 2016	計 Total	2,436	2,269	2,005	1,348	870
	男 Male	1,263	1,154	1,001	665	443
	女 Female	1,173	1,115	1,004	683	427
民國 106 年底 End of 2017	計 Total	2,411	2,351	2,020	1,518	840
	男 Male	1,241	1,188	1,001	756	422
	女 Female	1,170	1,163	1,019	762	418
民國 107 年底 End of 2018	計 Total	2,379	2,378	2,104	1,664	856
	男 Male	1,209	1,210	1,056	805	434
	女 Female	1,170	1,168	1,048	859	422
民國 108 年底 End of 2019	計 Total	2,362	2,349	2,160	1,749	977
	男 Male	1,205	1,207	1,069	858	480
	女 Female	1,157	1,142	1,091	891	497
民國 109 年底 End of 2020	計 Total	2,345	2,342	2,181	1,838	1,097
	男 Male	1,198	1,197	1,088	899	524
	女 Female	1,147	1,145	1,093	939	573
民國 110 年底 End of 2021	計 Total	2,256	2,368	2,189	1,904	1,237
	男 Male	1,143	1,213	1,099	926	581
	女 Female	1,113	1,155	1,090	978	656
民國 111 年底 End of 2022	計 Total	2,218	2,331	2,237	1,908	1,390
	男 Male	1,146	1,181	1,113	919	661
	女 Female	1,072	1,150	1,124	989	729

資料來源：外埔戶政事務所。

Table 2-3 Population by Age (Cont.1)

Unit : Persons

75～79歲 75～79 Years	80～84歲 80～84 Years	85～89歲 85～89 Years	90～94歲 90～94 Years	95～99歲 95～99 Years	100 歲以上 100 Years and Over
701	527	288	76	22	2
307	262	141	32	6	—
394	265	147	44	16	2
771	523	308	78	25	4
353	252	148	35	4	—
418	271	160	43	21	4
790	522	313	104	25	4
361	234	153	48	4	—
429	288	160	56	21	4
772	545	318	118	16	3
366	236	147	55	5	—
406	309	171	63	11	3
813	528	342	114	25	3
399	220	152	53	9	—
414	308	190	61	16	3
807	531	323	142	20	6
396	214	152	66	9	1
411	317	171	76	11	5
756	590	332	164	23	4
369	259	142	73	9	—
387	331	190	91	14	4
738	609	323	159	33	3
370	264	133	70	11	—
368	345	190	89	22	3
749	588	338	158	37	4
377	266	133	69	11	—
372	322	205	89	26	4
731	597	338	154	41	4
352	279	131	57	14	—
379	318	207	97	27	4

Source : Waipu Household Registration Office.

表 2-3 現住人口之年齡分配 (續2)

單位：人

年底別及里別			合計	0～4歲	5～9歲	10～14歲	15～19歲
End of Year & Village			Total	0～4 Years	5～9 Years	10～14 Years	15～19 Years
民國 112 年底 End of 2023	計	Total	31,163	1,102	1,192	1,131	1,503
	男	Male	15,926	605	637	584	775
	女	Female	15,237	497	555	547	728
三崁里	計	Total	2,151	80	71	65	99
	男	Male	1,131	47	33	29	50
	女	Female	1,020	33	38	36	49
土城里	計	Total	1,710	52	59	54	66
	男	Male	919	36	25	32	39
	女	Female	791	16	34	22	27
大同里	計	Total	5,501	200	245	255	271
	男	Male	2,776	104	134	140	135
	女	Female	2,725	96	111	115	136
大東里	計	Total	7,464	286	298	280	407
	男	Male	3,728	155	170	131	214
	女	Female	3,736	131	128	149	193
中山里	計	Total	1,393	56	67	47	53
	男	Male	700	32	35	27	25
	女	Female	693	24	32	20	28
六分里	計	Total	2,611	99	134	100	135
	男	Male	1,267	45	69	49	64
	女	Female	1,344	54	65	51	71
水美里	計	Total	3,828	105	95	117	192
	男	Male	1,973	58	50	67	102
	女	Female	1,855	47	45	50	90
永豐里	計	Total	1,248	56	49	34	49
	男	Male	666	33	25	21	27
	女	Female	582	23	24	13	22
馬鳴里	計	Total	1,541	66	55	46	58
	男	Male	806	36	25	25	27
	女	Female	735	30	30	21	31

資料來源：外埔戶政事務所。

Table 2-3 Population by Age (Cont.2)

Unit : Persons

20～24歲	25～29歲	30～34歲	35～39歲	40～44歲	45～49歲
20～24 Years	25～29 Years	30～34 Years	35～39 Years	40～44 Years	45～49 Years
2,018	2,264	2,325	2,306	2,725	2,491
1,051	1,183	1,244	1,219	1,447	1,262
967	1,081	1,081	1,087	1,278	1,229
140	175	164	140	152	181
77	92	92	83	80	91
63	83	72	57	72	90
107	128	135	114	134	116
58	59	72	57	79	64
49	69	63	57	55	52
347	377	413	420	490	417
181	207	224	215	245	194
166	170	189	205	245	223
502	508	532	572	743	666
263	269	298	303	387	332
239	239	234	269	356	334
97	97	117	118	116	100
45	49	65	59	60	54
52	48	52	59	56	46
177	199	201	229	194	206
84	97	98	119	102	103
93	102	103	110	92	103
255	301	296	261	323	322
140	166	146	146	173	162
115	135	150	115	150	160
93	92	89	84	118	87
45	48	48	42	68	47
48	44	41	42	50	40
88	111	109	107	144	112
51	57	57	58	79	54
37	54	52	49	65	58

Source : Waipu Household Registration Office.

表 2-3 現住人口之年齡分配（續3）

單位：人

年底別及里別		50～54歲	55～59歲	60～64歲	65～69歲	70～74歲
End of Year & Village		50～54 Years	55～59Years	60～64Years	65～69 Years	70～74 Years
民國 112 年底 End of 2023	計 Total	2,187	2,304	2,247	1,995	1,507
	男 Male	1,120	1,164	1,125	972	699
	女 Female	1,067	1,140	1,122	1,023	808
三崁里	計 Total	175	170	142	130	108
	男 Male	90	94	69	64	63
	女 Female	85	76	73	66	45
土城里	計 Total	106	145	137	106	93
	男 Male	62	71	83	58	46
	女 Female	44	74	54	48	47
大同里	計 Total	378	382	364	337	292
	男 Male	195	185	179	156	139
	女 Female	183	197	185	181	153
大東里	計 Total	535	486	507	459	371
	男 Male	265	225	223	205	152
	女 Female	270	261	284	254	219
中山里	計 Total	76	97	114	80	60
	男 Male	32	52	59	40	27
	女 Female	44	45	55	40	33
六分里	計 Total	166	175	190	183	93
	男 Male	79	93	93	79	36
	女 Female	87	82	97	104	57
水美里	計 Total	308	324	282	256	190
	男 Male	160	163	135	128	80
	女 Female	148	161	147	128	110
永豐里	計 Total	82	108	78	101	48
	男 Male	47	55	47	52	27
	女 Female	35	53	31	49	21
馬鳴里	計 Total	101	114	127	102	78
	男 Male	58	65	69	56	38
	女 Female	43	49	58	46	40

資料來源：外埔戶政事務所。

Table 2-3 Population by Age (Cont.3)

Unit : Persons

75～79歲	80～84歲	85～89歲	90～94歲	95～99歲	100 歲以上
75～79 Years	80～84 Years	85～89 Years	90～94 Years	95～99 Years	100 Years and Over
738	607	336	135	47	3
363	283	127	51	15	—
375	324	209	84	32	3
63	50	33	11	2	—
31	24	18	4	—	—
32	26	15	7	2	—
49	50	42	14	3	—
28	25	20	5	—	—
21	25	22	9	3	—
145	98	48	16	5	1
70	49	17	7	—	—
75	49	31	9	5	1
142	95	44	20	11	—
63	42	13	11	7	—
79	53	31	9	4	—
43	35	12	6	2	—
23	12	3	1	—	—
20	23	9	5	2	—
50	42	26	7	4	1
27	20	5	3	2	—
23	22	21	4	2	1
94	52	33	14	8	—
47	25	16	7	2	—
47	27	17	7	6	—
29	31	17	3	—	—
14	13	7	—	—	—
15	18	10	3	—	—
39	46	23	12	2	1
21	21	7	1	1	—
18	25	16	11	1	1

Source : Waipu Household Registration Office.

表 2-3 現住人口之年齡分配（續4）

單位：人

年底別及里別			合計	0～4歲	5～9歲	10～14歲	15～19歲
End of Year & Village			Total	0～4 Years	5～9 Years	10～14 Years	15～19 Years
鐵山里	計	Total	2,436	72	81	89	113
	男	Male	1,260	37	47	34	59
	女	Female	1,176	35	34	55	54
廊子里	計	Total	1,280	30	38	44	60
	男	Male	700	22	24	29	33
	女	Female	580	8	14	15	27

資料來源：外埔戶政事務所。

Table 2-3 Population by Age (Cont.4)

Unit : Persons

20～24歲	25～29歲	30～34歲	35～39歲	40～44歲	45～49歲
20～24 Years	25～29 Years	30～34 Years	35～39 Years	40～44 Years	45～49 Years
149	186	176	171	203	200
73	94	94	87	113	110
76	92	82	84	90	90
63	90	93	90	108	84
34	45	50	50	61	51
29	45	43	40	47	33

Source : Waipu Household Registration Office.

表 2-3 現住人口之年齡分配（續5完）

單位：人

年底別及里別		50～54歲	55～59歲	60～64歲	65～69歲	70～74歲
End of Year & Village		50～54 Years	55～59Years	60～64Years	65～69 Years	70～74 Years
鐵山里	計 Total	169	189	188	156	122
	男 Male	86	99	104	82	66
	女 Female	83	90	84	74	56
廊子里	計 Total	91	114	118	85	52
	男 Male	46	62	64	52	25
	女 Female	45	52	54	33	27

資料來源：外埔戶政事務所。

Table 2-3 Population by Age (Cont.5 End)

Unit : Persons

75～79歲 75～79 Years	80～84歲 80～84 Years	85～89歲 85～89 Years	90～94歲 90～94 Years	95～99歲 95～99 Years	100 歲以上 100 Years and Over
56	59	35	16	6	—
27	32	9	5	2	—
29	27	26	11	4	—
28	49	23	16	4	—
12	20	12	7	1	—
16	29	11	9	3	—

Source : Waipu Household Registration Office.

表 2-4 15歲以上現住人口之教育程度
—按年齡別分

單位：人

年底別及 年齡組別 End of Year & Range of Age	性別 Sex	總計 Grand Total	識 字 者				
			合計 Total	博 士 Doctor		碩 士 Master	
				畢 業 Graduated	肄 業 Ungraduated	畢 業 Graduated	肄 業 Ungraduated
民國102年底 End of 2013	計 Total	27,438	26,620	31	25	540	274
	男 Male	14,072	13,944	21	17	348	174
	女 Female	13,366	12,676	10	8	192	100
民國103年底 End of 2014	計 Total	27,531	26,754	32	27	602	245
	男 Male	14,109	13,982	22	17	388	153
	女 Female	13,422	12,772	10	10	214	92
民國104年底 End of 2015	計 Total	27,707	26,969	37	27	655	251
	男 Male	14,197	14,080	27	18	420	156
	女 Female	13,510	12,889	10	9	235	95
民國105年底 End of 2016	計 Total	27,925	27,236	36	27	690	276
	男 Male	14,282	14,174	27	19	441	173
	女 Female	13,643	13,062	9	8	249	103
民國106年底 End of 2017	計 Total	28,139	27,493	37	31	731	284
	男 Male	14,371	14,270	28	23	463	173
	女 Female	13,768	13,223	9	8	268	111
民國107年底 End of 2018	計 Total	28,218	27,614	37	30	780	274
	男 Male	14,386	14,292	28	24	497	166
	女 Female	13,832	13,322	9	6	283	108
民國108年底 End of 2019	計 Total	28,322	27,745	35	30	818	287
	男 Male	14,415	14,332	27	24	519	164
	女 Female	13,907	13,413	8	6	299	123
民國109年底 End of 2020	計 Total	28,322	27,745	35	30	818	287
	男 Male	14,415	14,332	27	24	519	164
	女 Female	13,907	13,413	8	6	299	123
民國110年底 End of 2021	計 Total	28,001	27,516	30	32	850	322
	男 Male	14,228	14,159	23	25	536	186
	女 Female	13,773	13,357	7	7	314	136
民國111年底 End of 2022	計 Total	27,823	27,386	29	32	886	321
	男 Male	14,107	14,049	23	23	558	178
	女 Female	13,716	13,337	6	9	328	143

資料來源：外埔戶政事務所。

Table 2-4 Educational Attainment of Resident Population Aged 15 &
Over - by Age

Unit : Persons

Literate					
大學(含獨立學院) University & College		專科 Junior College			
		二、三年制 2 or 3 Years		五年制後二年 Last 2 Years of 5-Year Program	
畢業 Graduated	肄業 Ungraduated	畢業 Graduated	肄業 Ungraduated	畢業 Graduated	肄業 Ungraduated
3,153	1,674	1,252	338	600	40
1,448	877	618	189	293	19
1,705	797	634	149	307	21
3,366	1,679	1,264	332	606	56
1,568	868	620	192	296	22
1,798	811	644	140	310	34
3,585	1,709	1,289	338	610	55
1,675	853	634	191	297	22
1,910	856	655	147	313	33
3,794	1,741	1,303	329	628	43
1,773	874	649	185	293	22
2,021	867	654	144	335	21
4,078	1,742	1,317	335	630	41
1,892	886	657	190	294	19
2,186	856	660	145	336	22
4,346	1,729	1,312	335	621	39
2,004	897	655	194	291	19
2,342	832	657	141	330	20
4,577	1,734	1,298	341	620	41
2,106	908	652	201	294	20
2,471	826	646	140	326	21
4,577	1,734	1,298	341	620	41
2,106	908	652	201	294	20
2,471	826	646	140	326	21
4,849	1,718	1,296	323	614	37
2,239	912	663	187	291	19
2,610	806	633	136	323	18
5,001	1,735	1,291	317	615	38
2,319	950	669	174	287	20
2,682	785	622	143	328	18

Source : Waipu Household Registration Office.

表 2-4 15歲以上現住人口之教育程度
—按年齡別分（續1）

單位：人

年底別及 年齡組別 End of Year & Range of Age	性別 Sex	識 字 者				
		高級中等 Senior High School				
		普通教育(高中) General		職業教育(高職) Vocational		
		畢業 Graduated	肄業 Ungraduated	畢業 Graduated	肄業 Ungraduated	五專前三年肄業 First 3 Years at 5-Year Junior College Ungraduated
民國102年底 End of 2013	計 Total	1,338	677	5,476	1,639	104
	男 Male	709	327	3,122	1,045	28
	女 Female	629	350	2,354	594	76
民國103年底 End of 2014	計 Total	1,349	665	5,616	1,524	87
	男 Male	708	327	3,211	967	22
	女 Female	641	338	2,405	557	65
民國104年底 End of 2015	計 Total	1,341	650	5,676	1,500	93
	男 Male	693	331	3,263	973	26
	女 Female	648	319	2,413	527	67
民國105年底 End of 2016	計 Total	1,344	679	5,710	1,549	98
	男 Male	693	366	3,270	984	28
	女 Female	651	313	2,440	565	70
民國106年底 End of 2017	計 Total	1,352	712	5,762	1,516	101
	男 Male	693	387	3,294	974	26
	女 Female	659	325	2,468	542	75
民國107年底 End of 2018	計 Total	1,361	709	5,787	1,500	99
	男 Male	694	378	3,291	968	27
	女 Female	667	331	2,496	532	72
民國108年底 End of 2019	計 Total	1,364	686	5,838	1,458	108
	男 Male	697	375	3,318	948	29
	女 Female	667	311	2,520	510	79
民國109年底 End of 2020	計 Total	1,364	686	5,838	1,458	108
	男 Male	697	375	3,318	948	29
	女 Female	667	311	2,520	510	79
民國110年底 End of 2021	計 Total	1,335	660	5,836	1,444	115
	男 Male	685	366	3,284	931	28
	女 Female	650	294	2,552	513	87
民國111年底 End of 2022	計 Total	1,329	632	5,828	1,381	119
	男 Male	683	326	3,263	903	31
	女 Female	646	306	2,565	478	88

資料來源：外埔戶政事務所。

Table 2-4 Educational Attainment of Resident Population Aged 15 & Over - by Age(Cont.1)

Unit : Persons

Literate							不識字者 Illiterate
國 (初) 中 Junior High School		初 職 Junior Vocational School		小 學 Primary School		自 修 Self-study	
畢 業 Graduated	肄 業 Ungraduated	畢 業 Graduated	肄 業 Ungraduated	畢 業 Graduated	肄 業 Ungraduated		
4,290	370	73	24	4,228	399	75	818
2,382	203	59	18	1,859	149	39	128
1,908	167	14	6	2,369	250	36	690
4,245	382	70	24	4,133	379	71	777
2,345	208	57	18	1,799	138	36	127
1,900	174	13	6	2,334	241	35	650
4,196	402	68	24	4,030	367	66	738
2,320	212	55	18	1,732	131	33	117
1,876	190	13	6	2,298	236	33	621
4,192	364	68	25	3,920	356	64	689
2,300	188	55	18	1,659	125	32	108
1,892	176	13	7	2,261	231	32	581
4,162	356	67	24	3,806	352	57	646
2,273	195	54	17	1,582	122	28	101
1,889	161	13	7	2,224	230	29	545
4,146	349	66	24	3,678	341	51	604
2,258	179	53	17	1,512	116	24	94
1,888	170	13	7	2,166	225	27	510
4,119	355	64	25	3,576	325	46	577
2,229	183	53	18	1,444	102	21	83
1,890	172	11	7	2,132	223	25	494
4,119	355	64	25	3,576	325	46	577
2,229	183	53	18	1,444	102	21	83
1,890	172	11	7	2,132	223	25	494
3,994	307	59	23	3,339	296	37	485
2,161	156	48	16	1,302	87	14	69
1,833	151	11	7	2,037	209	23	416
3,936	302	55	24	3,202	278	35	437
2,130	147	44	17	1,217	75	12	58
1,806	155	11	7	1,985	203	23	379

Source : Waipu Household Registration Office.

表 2-4 15歲以上現住人口之教育程度
—按年齡別分（續2）

單位：人

年底、性別及年齡組別 End of Year, Sex & Range of Age		總 計 Grand Total	識字者			
			合 計 Total	博 士 Doctor		碩 士
				畢 業 Graduated	肄 業 Ungraduated	畢 業 Graduated
民國112年底	計 Total	27,738	27,352	32	36	916
End of 2023	男 Male	14,100	14,047	25	24	577
	女 Female	13,638	13,305	7	12	339
15-19歲	計 Total	1,503	1,503	—	—	—
15-19 Years	男 Male	775	775	—	—	—
	女 Female	728	728	—	—	—
20-24歲	計 Total	2,018	2,018	—	—	14
20-24 Years	男 Male	1,051	1,051	—	—	10
	女 Female	967	967	—	—	4
25-29歲	計 Total	2,264	2,264	—	8	147
25-29 Years	男 Male	1,183	1,183	—	4	89
	女 Female	1,081	1,081	—	4	58
30-34歲	計 Total	2,325	2,325	2	4	173
30-34 Years	男 Male	1,244	1,244	1	3	113
	女 Female	1,081	1,081	1	1	60
35-39歲	計 Total	2,306	2,306	2	6	165
35-39 Years	男 Male	1,219	1,219	1	6	109
	女 Female	1,087	1,087	1	—	56
40-44歲	計 Total	2,725	2,724	8	3	123
40-44 Years	男 Male	1,447	1,446	8	2	81
	女 Female	1,278	1,278	—	1	42
45-49歲	計 Total	2,491	2,491	5	5	109
45-49 Years	男 Male	1,262	1,262	4	3	62
	女 Female	1,229	1,229	1	2	47
50-54歲	計 Total	2,187	2,183	5	7	69
50-54 Years	男 Male	1,120	1,119	4	4	33
	女 Female	1,067	1,064	1	3	36
55-59歲	計 Total	2,304	2,303	2	1	61
55-59 Years	男 Male	1,164	1,163	2	—	37
	女 Female	1,140	1,140	—	1	24
60-64歲	計 Total	2,247	2,239	4	2	26
60-64 Years	男 Male	1,125	1,123	2	2	21
	女 Female	1,122	1,116	2	—	5
65歲以上	計 Total	5,368	4,996	4	—	29
65 Years & Over	男 Male	2,510	2,462	3	—	22
	女 Female	2,858	2,534	1	—	7

資料來源：外埔戶政事務所。

Table 2-4 Educational Attainment of Resident Population Aged 15 & Over —by Age (Cont.2)

Unit : Persons

Literate						
Master	大學(含獨立學院) University & College		專科 Junior College			
			二、三年制 2 or 3 Years		五年制後二年 Last 2 Years of 5-Year Program	
肄業	畢業	肄業	畢業	肄業	畢業	肄業
Ungraduated	Graduated	Ungraduated	Graduated	Ungraduated	Graduated	Ungraduated
336	5,181	1,673	1,297	314	610	38
189	2,426	919	672	174	283	19
147	2,755	754	625	140	327	19
—	—	371	—	10	—	—
—	—	193	—	6	—	—
—	—	178	—	4	—	—
79	550	758	36	31	39	—
40	255	399	26	12	5	—
39	295	359	10	19	34	—
70	1,223	181	40	26	26	1
37	552	110	28	11	4	1
33	671	71	12	15	22	—
55	1,156	143	61	32	28	—
34	538	90	31	17	5	—
21	618	53	30	15	23	—
35	940	85	97	48	38	—
21	433	56	48	33	11	—
14	507	29	49	15	27	—
31	590	63	288	80	56	16
16	260	34	120	53	27	7
15	330	29	168	27	29	9
33	272	24	311	48	99	8
23	131	13	140	17	44	3
10	141	11	171	31	55	5
18	161	12	221	23	92	1
10	85	7	116	16	52	—
8	76	5	105	7	40	1
8	123	17	102	9	94	4
3	64	7	62	4	56	3
5	59	10	40	5	38	1
3	70	5	71	3	51	4
2	46	2	45	1	24	3
1	24	3	26	2	27	1
4	96	14	70	4	87	4
3	62	8	56	4	55	2
1	34	6	14	—	32	2

Source : Waipu Household Registration Office.

表 2-4 15歲以上現住人口之教育程度
—按年齡別分（續3完）

單位：人

年底、性別及年齡組別 End of Year, Sex & Range of Age			識字者				
			高級中等 Senior High School				
			普通教育(高中) General		職業教育(高職) Vocational		
			畢業	肄業	畢業	肄業	五專前三年肄業 First 3 Years at 5-Year Junior College
			Graduated	Ungraduated	Graduated	Ungraduated	Ungraduated
民國112年底	計	Total	1,326	639	5,824	1,352	114
End of 2023	男	Male	682	332	3,256	886	32
	女	Female	644	307	2,568	466	82
15-19歲	計	Total	16	371	74	478	65
15-19 Years	男	Male	9	161	41	291	12
	女	Female	7	210	33	187	53
20-24歲	計	Total	37	15	284	135	19
20-24 Years	男	Male	18	8	166	90	6
	女	Female	19	7	118	45	13
25-29歲	計	Total	22	6	379	92	8
25-29 Years	男	Male	13	5	240	67	4
	女	Female	9	1	139	25	4
30-34歲	計	Total	51	12	432	109	8
30-34 Years	男	Male	23	8	261	81	3
	女	Female	28	4	171	28	5
35-39歲	計	Total	107	25	473	140	8
35-39 Years	男	Male	57	15	262	88	4
	女	Female	50	10	211	52	4
40-44歲	計	Total	110	58	796	153	3
40-44 Years	男	Male	58	41	438	107	1
	女	Female	52	17	358	46	2
45-49歲	計	Total	207	39	854	62	3
45-49 Years	男	Male	89	22	437	40	2
	女	Female	118	17	417	22	1
50-54歲	計	Total	216	34	791	51	—
50-54 Years	男	Male	79	23	412	34	—
	女	Female	137	11	379	17	—
55-59歲	計	Total	207	27	651	43	—
55-59 Years	男	Male	98	14	341	33	—
	女	Female	109	13	310	10	—
60-64歲	計	Total	146	23	502	37	—
60-64 Years	男	Male	90	15	279	20	—
	女	Female	56	8	223	17	—
65歲以上	計	Total	207	29	588	52	—
65 Years & Over	男	Male	148	20	379	35	—
	女	Female	59	9	209	17	—

資料來源：外埔戶政事務所。

Table 2-4 Educational Attainment of Resident Population Aged 15 & Over –by Age (Cont.3 End)

Unit : Persons							
Literate							不識字
國(初)中 Junior High School		初職 Junior Vocational School		小學 Primary School		自修	
畢業 Graduated	肄業 Ungraduated	畢業 Graduated	肄業 Ungraduated	畢業 Graduated	肄業 Ungraduated	Self-Study	Illiterate
3,908	304	53	23	3,086	256	34	386
2,109	160	43	16	1,146	65	12	53
1,799	144	10	7	1,940	191	22	333
24	84	—	—	—	10	—	—
14	46	—	—	—	2	—	—
10	38	—	—	—	8	—	—
20	1	—	—	—	—	—	—
16	—	—	—	—	—	—	—
4	1	—	—	—	—	—	—
34	1	—	—	—	—	—	—
18	—	—	—	—	—	—	—
16	1	—	—	—	—	—	—
51	5	—	—	3	—	—	—
32	3	—	—	1	—	—	—
19	2	—	—	2	—	—	—
105	20	—	—	6	6	—	—
63	11	—	—	—	1	—	—
42	9	—	—	6	5	—	—
309	13	—	—	19	4	1	1
190	3	—	—	—	—	—	1
119	10	—	—	19	4	1	—
380	12	—	—	14	5	1	—
227	3	—	—	1	1	—	—
153	9	—	—	13	4	1	—
451	7	—	—	20	3	1	4
237	4	—	—	3	—	—	1
214	3	—	—	17	3	1	3
844	14	—	—	94	2	—	1
415	5	—	—	18	1	—	1
429	9	—	—	76	1	—	—
931	40	1	—	307	12	1	8
484	20	—	—	64	3	—	2
447	20	1	—	243	9	1	6
759	107	52	23	2,623	214	30	372
413	65	43	16	1,059	57	12	48
346	42	9	7	1,564	157	18	324

Source : Waipu Household Registration Office.

表 2-5 現住人口之婚姻狀況 —按年齡別分

單位：人

年底別及 年齡組別		總 計 Grand Total			未 婚 Unmarried		
End of Year & Range of Age		計 Total	男 Male	女 Female	計 Total	男 Male	女 Female
民國102年底	End of 2013	31,845	16,380	15,465	13,561	7,463	6,098
民國103年底	End of 2014	31,800	16,349	15,451	13,411	7,390	6,021
民國104年底	End of 2015	31,899	16,375	15,524	13,344	7,340	6,004
民國105年底	End of 2016	32,034	16,448	15,586	13,307	7,342	5,965
民國106年底	End of 2017	32,185	16,489	15,696	13,319	7,342	5,977
民國107年底	End of 2018	32,230	16,458	15,772	13,281	7,281	6,000
民國108年底	End of 2019	32,224	16,427	15,797	13,179	7,224	5,955

資料來源：外埔戶政事務所。

附 註：108年人數包含相同性別。

Table 2-5 The Marital Status of the Population —by Age

Unit : Persons

有 偶 Currently Married			離婚/終止結婚 Divorced/Terminated Marriages			喪 偶 Widowed		
計 Total	男 Male	女 Female	計 Total	男 Male	女 Female	計 Total	男 Male	女 Female
14,744	7,633	7,111	1,641	872	769	1,899	412	1,487
14,730	7,604	7,126	1,729	932	797	1,930	423	1,507
14,779	7,642	7,137	1,791	956	835	1,985	437	1,548
14,859	7,667	7,192	1,844	997	847	2,024	442	1,582
14,892	7,664	7,228	1,920	1,039	881	2,054	444	1,610
14,902	7,669	7,233	1,991	1,067	924	2,056	441	1,615
14,863	7,649	7,214	2,087	1,114	973	2,095	440	1,655

Source : Waipu Household Registration Office.

Note : Number of 2019 include the same gender.

表 2-5 現住人口之婚姻狀況—按年齡別分(續1)

單位：人

年底別及 年齡組別		總計 Grand Total			未婚 Unmarried		
		合計 Total	男 Male	女 Female	合計 Total	男 Male	女 Female
民國109年底	End of 2020	31,940	16,280	15,660	12,981	7,117	5,864
民國110年底	End of 2021	31,564	16,064	15,500	12,744	6,980	5,764
民國111年底	End of 2022	31,264	15,940	15,324	12,557	6,923	5,634
民國112年底	End of 2023	31,264	15,940	15,324	12,557	6,923	5,634
未滿15歲	Under 15 Years	3,441	1,833	1,608	3,441	1,833	1,608
15-19歲	15-19 Years	1,573	797	776	1,567	795	772
20-24歲	20-24 Years	2,079	1,098	981	1,960	1,057	903
25-29歲	25-29 Years	2,330	1,212	1,118	1,854	1,014	840
30-34歲	30-34 Years	2,352	1,226	1,126	1,271	754	517
35-39歲	35-39 Years	2,390	1,271	1,119	793	483	310
40-44歲	40-44 Years	2,782	1,454	1,328	700	417	283
45-49歲	45-49 Years	2,368	1,196	1,172	418	236	182
50-54歲	50-54 Years	2,218	1,146	1,072	233	142	91
55-59歲	55-59 Years	2,331	1,181	1,150	144	91	53
60-64歲	60-64 Years	2,237	1,113	1,124	78	51	27
65-69歲	65-69 Years	1,908	919	989	50	30	20
70-74歲	70-74 Years	1,390	661	729	31	11	20
75-79歲	75-79 Years	731	352	379	7	5	2
80-84歲	80-84 Years	597	279	318	3	—	3
85-89歲	85-89 Years	338	131	207	4	2	2
90-94歲	90-94 Years	154	57	97	2	1	1
95-99歲	95-99 Years	41	14	27	1	1	—
100歲以上	100 Years & Over	4	—	4	—	—	—

資料來源：外埔戶政事務所。

Table 2-5 The Marital Status of the Population—by Age (Cont.1)

Unit : Persons

有偶 Currently Married					
不同性別 Different Sex			相同性別 Same Sex		
合計 Total	男 Male	女 Female	合計 Total	男 Male	女 Female
14,684	7,570	7,114	3	—	3
14,538	7,494	7,044	4	1	3
14,322	7,398	6,924	4	1	3
14,182	7,341	6,841	8	3	5
—	—	—	—	—	—
6	1	5	—	—	—
99	38	61	—	—	—
399	164	235	2	—	2
890	414	476	3	2	1
1,281	608	673	2	1	1
1,676	846	830	1	—	1
1,590	778	812	—	—	—
1,577	797	780	—	—	—
1,730	896	834	—	—	—
1,644	877	767	—	—	—
1,453	787	666	—	—	—
963	569	394	—	—	—
428	272	156	—	—	—
319	209	110	—	—	—
94	60	34	—	—	—
28	21	7	—	—	—
5	4	1	—	—	—
—	—	—	—	—	—

Source : Waipu Household Registration Office.

表 2-5 現住人口之婚姻狀況-按年齡別分(續2完)

單位：人

年底別及 年齡組別 End of Year & Range of Age		離婚/終止結婚 Divorced/Terminated Marriages					
		不同性別 Different Sex			相同性別 Same Sex		
		合計 Total	男 Male	女 Female	合計 Total	男 Male	女 Female
民國109年底	End of 2020	2,142	1,143	999	1	1	—
民國110年底	End of 2021	2,172	1,159	1,013	2	1	1
民國111年底	End of 2022	2,239	1,183	1,056	1	1	—
民國112年底	End of 2023	2,315	1,220	1,095	4	1	3
未滿15歲	Under 15 Years	—	—	—	—	—	—
15-19歲	15-19 Years	—	—	—	—	—	—
20-24歲	20-24 Years	17	6	11	2	1	1
25-29歲	25-29 Years	57	24	33	—	—	—
30-34歲	30-34 Years	132	56	76	—	—	—
35-39歲	35-39 Years	207	107	100	1	—	1
40-44歲	40-44 Years	333	186	147	1	—	1
45-49歲	45-49 Years	371	193	178	—	—	—
50-54歲	50-54 Years	304	172	132	—	—	—
55-59歲	55-59 Years	284	150	134	—	—	—
60-64歲	60-64 Years	284	156	128	—	—	—
65-69歲	65-69 Years	177	89	88	—	—	—
70-74歲	70-74 Years	108	53	55	—	—	—
75-79歲	75-79 Years	21	17	4	—	—	—
80-84歲	80-84 Years	15	8	7	—	—	—
85-89歲	85-89 Years	4	2	2	—	—	—
90-94歲	90-94 Years	—	—	—	—	—	—
95-99歲	95-99 Years	1	1	—	—	—	—
100歲以上	100 Years & Over	—	—	—	—	—	—

資料來源：外埔戶政事務所。

Table 2-5 The Marital Status of the Population—by Age (Cont. 2 End)

Unit : Persons

喪偶 Widowed					
不同性別 Different Sex			相同性別 Same Sex		
合計 Total	男 Male	女 Female	合計 Total	男 Male	女 Female
2,129	449	1,680	—	—	—
2,104	429	1,675	—	—	—
2,141	434	1,707	—	—	—
2,149	438	1,711	—	—	—
—	—	—	—	—	—
—	—	—	—	—	—
—	—	—	—	—	—
1	—	1	—	—	—
3	1	2	—	—	—
5	2	3	—	—	—
20	—	20	—	—	—
49	10	39	—	—	—
61	8	53	—	—	—
132	18	114	—	—	—
234	37	197	—	—	—
309	62	247	—	—	—
402	65	337	—	—	—
280	67	213	—	—	—
272	66	206	—	—	—
232	63	169	—	—	—
106	30	76	—	—	—
40	9	31	—	—	—
3	—	3	—	—	—

Source : Waipu Household Registration Office.

表 2-6 現住人口之婚姻狀況 —按里別分

單位：人

年底別及里別		總計 Grand Total			未婚 Unmarried		
End of Year & Village		計 Total	男 Male	女 Female	計 Total	男 Male	女 Female
民國102年底	End of 2013	31,845	16,380	15,465	13,561	7,463	6,098
民國103年底	End of 2014	31,800	16,349	15,451	13,411	7,390	6,021
民國104年底	End of 2015	31,899	16,375	15,524	13,344	7,340	6,004
民國105年底	End of 2016	32,034	16,448	15,586	13,307	7,342	5,965
民國106年底	End of 2017	32,185	16,489	15,696	13,319	7,342	5,977
民國107年底	End of 2018	32,230	16,458	15,772	13,281	7,281	6,000
民國108年底	End of 2019	32,224	16,427	15,797	13,179	7,224	5,955

資料來源：外埔戶政事務所。

附註：108年人數包含相同性別。

Table 2-6 The Marital Status of the Population —by Village

Unit : Persons

有偶 Currently Married			離婚/終止結婚 Divorced/Terminated Marriages			喪偶 Widowed		
計 Total	男 Male	女 Female	計 Total	男 Male	女 Female	計 Total	男 Male	女 Female
14,744	7,633	7,111	1,641	872	769	1,899	412	1,487
14,730	7,604	7,126	1,729	932	797	1,930	423	1,507
14,779	7,642	7,137	1,791	956	835	1,985	437	1,548
14,859	7,667	7,192	1,844	997	847	2,024	442	1,582
14,892	7,664	7,228	1,920	1,039	881	2,054	444	1,610
14,902	7,669	7,233	1,991	1,067	924	2,056	441	1,615
14,863	7,649	7,214	2,087	1,114	973	2,095	440	1,655

Source : Waipu Household Registration Office.

Note : Number of 2019 include the same gender.

表 2-6 現住人口之婚姻狀況—按里別分 (續1)

單位：人

年底別及里別 End of Year & Village		總計 Grand Total			未婚 Unmarried		
		合計 Total	男 Male	女 Female	合計 Total	男 Male	女 Female
民國109年底	End of 2020	31,940	16,280	15,660	12,981	7,117	5,864
民國110年底	End of 2021	31,564	16,064	15,500	12,744	6,980	5,764
民國111年底	End of 2022	31,264	15,940	15,324	12,557	6,923	5,634
民國112年底	End of 2023	31,264	15,940	15,324	12,557	6,923	5,634
三崁里		2,151	1,131	1,020	863	487	376
土城里		1,710	919	791	637	355	282
大同里		5,501	2,776	2,725	2,241	1,235	1,006
大東里		7,464	3,728	3,736	3,072	1,717	1,355
中山里		1,393	700	693	557	296	261
六分里		2,611	1,267	1,344	1,083	554	529
水美里		3,828	1,973	1,855	1,533	865	668
永豐里		1,248	666	582	498	287	211
馬鳴里		1,541	806	735	586	325	261
鐵山里		2,436	1,260	1,176	944	510	434
廊子里		1,280	700	580	491	292	199

資料來源：外埔戶政事務所。

Table 2-6 The Marital Status of the Population—by Village (Cont.1)

Unit : Persons

有偶 Currently Married					
不同性別 Different Sex			相同性別 Same Sex		
合計 Total	男 Male	女 Female	合計 Total	男 Male	女 Female
14,684	7,570	7,114	3	—	3
14,538	7,494	7,044	4	1	3
14,322	7,398	6,924	4	1	3
14,182	7,341	6,841	8	3	5
971	512	459	2	1	1
800	437	363	—	—	—
2,623	1,328	1,295	1	1	—
3,203	1,612	1,591	1	1	—
653	340	313	1	—	1
1,179	594	585	1	—	1
1,757	908	849	2	—	2
583	316	267	—	—	—
716	385	331	—	—	—
1,128	601	527	—	—	—
569	308	261	—	—	—

Source : Waipu Household Registration Office.

表 2-6 現住人口之婚姻狀況-按里別分 (續2完)

單位：人

年底別及里別 End of Year & Village		離婚/終止結婚 Divorced/Terminated Marriages					
		不同性別 Different Sex			相同性別 Same Sex		
		合計 Total	男 Male	女 Female	合計 Total	男 Male	女 Female
民國109年底	End of 2020	2,142	1,143	999	1	1	—
民國110年底	End of 2021	2,172	1,159	1,013	2	1	1
民國111年底	End of 2022	2,239	1,183	1,056	1	1	—
民國112年底	End of 2023	2,315	1,220	1,095	4	1	3
三崁里		171	97	74	—	—	—
土城里		137	89	48	1	1	—
大同里		331	158	173	2	—	2
大東里		653	303	350	—	—	—
中山里		76	41	35	—	—	—
六分里		189	94	95	1	—	1
水美里		279	139	140	—	—	—
永豐里		81	47	34	—	—	—
馬鳴里		115	70	45	—	—	—
鐵山里		181	111	70	—	—	—
廊子里		102	71	31	—	—	—

資料來源：外埔戶政事務所。

Table 2-6 The Marital Status of the Population—by Village (Cont. 2 End)

Unit : Persons

喪偶 Widowed					
不同性別 Different Sex			相同性別 Same Sex		
合計 Total	男 Male	女 Female	合計 Total	男 Male	女 Female
2,129	449	1,680	—	—	—
2,104	429	1,675	—	—	—
2,141	434	1,707	—	—	—
2,149	438	1,711	—	—	—
144	34	110	—	—	—
135	37	98	—	—	—
303	54	249	—	—	—
535	95	440	—	—	—
106	23	83	—	—	—
158	25	133	—	—	—
257	61	196	—	—	—
86	16	70	—	—	—
124	26	98	—	—	—
183	38	145	—	—	—
118	29	89	—	—	—

Source : Waipu Household Registration Office.

表 2-7 現住原住民戶口數

單位：人、戶

年底別及里別 End of Year & Village		戶數(戶) No. of Households (Households)				
		合 計 Total	平地原住民 Indigene of Plain-land	山地原住民 Indigene of Mountain	總 計 Grand	
					合計 Total	男 Male
民國102年底	End of 2013	59	35	24	213	95
民國103年底	End of 2014	70	38	32	226	102
民國104年底	End of 2015	69	38	31	215	93
民國105年底	End of 2016	70	37	33	221	96
民國106年底	End of 2017	71	41	30	222	92
民國107年底	End of 2018	69	40	29	217	86
民國108年底	End of 2019	74	40	34	217	86
民國109年底	End of 2020	76	41	35	214	85
民國110年底	End of 2021	78	41	37	224	85
民國111年底	End of 2022	80	42	38	228	89

資料來源：外埔戶政事務所。

Table 2-7 Households and Persons of Resident Indigene

Unit : Persons 、Households

人口數(人) No. of Population (Persons)						
Total	平地原住民 Indigene of Plain-land			山地原住民 Indigene of Mountain		
女 Female	合計 Total	男 Male	女 Female	合計 Total	男 Male	女 Female
118	123	61	62	90	34	56
124	124	63	61	102	39	63
122	118	57	61	97	36	61
125	118	57	61	103	39	64
130	126	59	67	96	33	63
131	123	55	68	94	31	63
131	122	57	65	95	29	66
129	123	58	65	91	27	64
139	124	57	67	100	28	72
139	123	57	66	105	32	73

Source : Waipu Household Registration Office.

表 2-7 現住原住民戶口數（續完）

單位：人、戶

年底別及里別 End of Year & Village	戶數(戶) No. of Households (Households)			總計 Grand	
	合計	平地原住民	山地原住民		
	Total	Indigene of Plain-land	Indigene of Mountain	合計 Total	男 Male
民國112年底 End of 2023	80	41	39	223	90
三崁里	4	3	1	8	2
土城里	5	4	1	26	9
大同里	5	4	1	17	11
大東里	47	21	26	114	46
中山里	2	1	1	4	2
六分里	2	1	1	6	1
水美里	7	1	6	17	7
永豐里	1	1	—	3	2
馬鳴里	2	1	1	5	2
鐵山里	3	3	—	10	2
廊子里	2	1	1	13	6

資料來源：外埔戶政事務所。

Table 2-7 Households and Persons of Resident Indigene (Cont.End)

Unit : Persons 、Households

人口數(人) No. of Population (Persons)						
Total	平地原住民 Indigene of Plain-land			山地原住民 Indigene of Mountain		
女 Female	合計 Total	男 Male	女 Female	合計 Total	男 Male	女 Female
133	120	57	63	103	33	70
6	4	2	2	4	—	4
17	21	7	14	5	2	3
6	15	10	5	2	1	1
68	56	27	29	58	19	39
2	2	2	—	2	—	2
5	4	—	4	2	1	1
10	3	2	1	14	5	9
1	3	2	1	—	—	—
3	2	2	—	3	—	3
8	6	1	5	4	1	3
7	4	2	2	9	4	5

Source : Waipu Household Registration Office.

表 3-1 本所行政組織
Table 3-1 Waipu District Office Administrative Organization

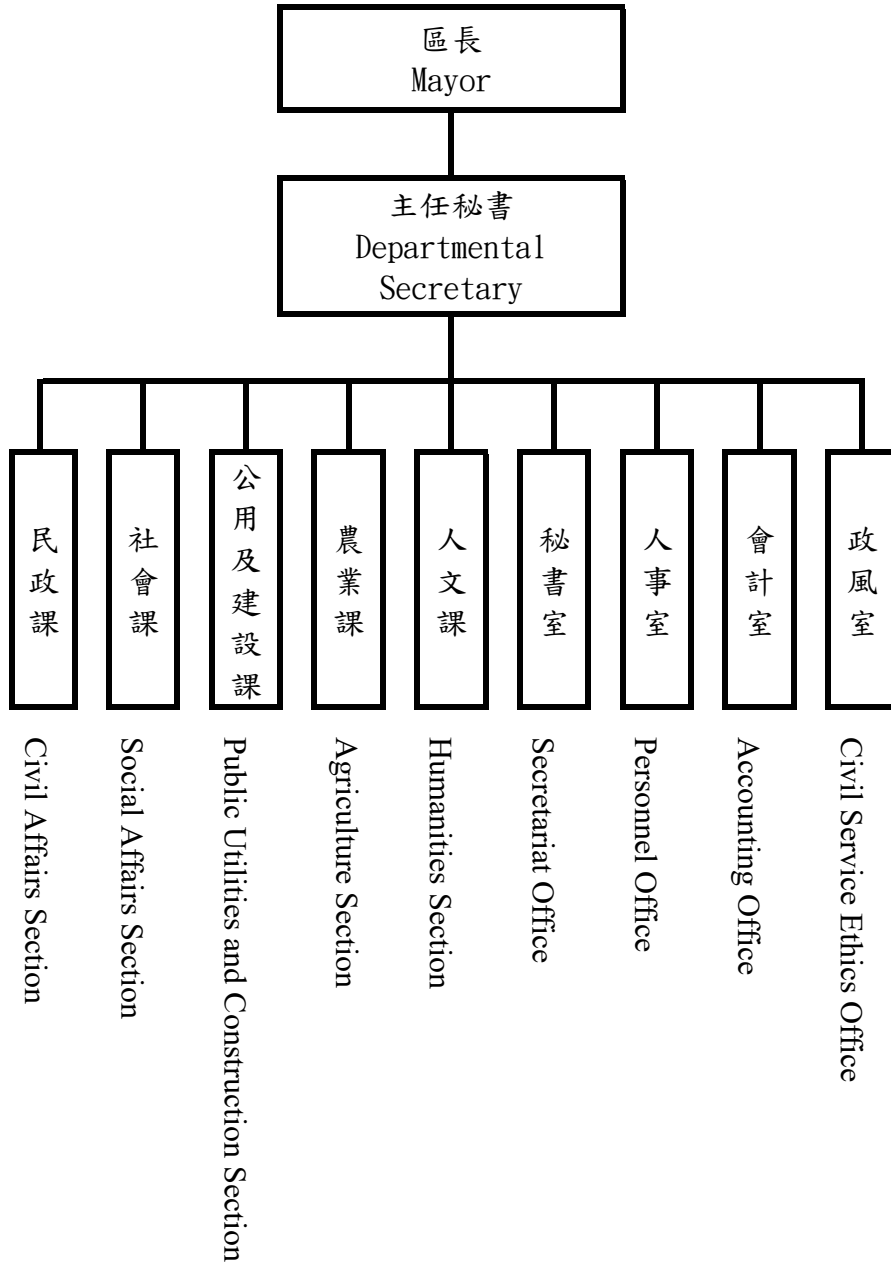

資料來源：本所人事室。

Source : Personnel Office of Waipu District.

附註：【—】實線表示直屬單位

表 3-2 區公所員工總人數

Table 3-2 Number of Staff & Worker of Waipu District Office

單位：人

Unit : Persons

年底別及機關別 End of Year & Organization	正式職員 預算員額 Personnel Management	員 工 總 人 數									
		總計	政務 人員	民選機 關首長	民意 代表	正式 職員	臨時 人員	約僱 人員	技工	駕駛	工友
		Grand Total	Political Appointee	Elected Chief	Elected Official	Staff	Temporary Staff	Auxiliary Employee	Technical Worker	Driver	Manual Worker
民國102年底 End of 2013	41	60	—	—	—	41	13	2	1	—	3
民國103年底 End of 2014	41	59	—	—	—	40	13	2	1	—	3
民國104年底 End of 2015	41	59	—	—	—	40	13	2	1	—	3
民國105年底 End of 2016	40	55	—	—	—	39	10	3	1	—	2
民國106年底 End of 2017	39	54	—	—	—	37	10	4	1	—	2
民國107年底 End of 2018	39	53	—	—	—	35	10	5	1	—	2
民國108年底 End of 2019	㊦39	53	—	—	—	39	10	1	1	—	2
民國109年底 End of 2020	㊦39	53	—	—	—	39	10	1	1	—	2
民國110年底 End of 2021	39	50	—	—	—	39	10	1	1	—	2
民國111年底 End of 2022	㊦39	42	—	—	—	39	—	—	1	—	2
民國112年底 End of 2023	39	42	—	—	—	39	—	—	1	—	2

資料來源：本所人事室。

Source : Personnel Office of Waipu District.

表 4-1 農耕土地面積

單位：公頃

年底別 End of Year	總 計 Grand Total	水 田			
		合 計 Total	兩期作 Double-Cropped		
民國102年底 End of 2013	2,420.15	2,081.33	2,081.33		
年底別 End of Year	總 計 Grand Total	耕 作 地			
		合 計 Total	短期耕作地		
			計 Subtotal	水稻 Rice	
民國103年底 End of 2014	2,420.15	2,420.15	2,420.15	2,081.33	
民國104年底 End of 2015	2,401.31	2,399.71	2,014.08	1,361.29	
民國105年底 End of 2016	2,395.45	2,395.33	2,005.11	1,357.65	
民國106年底 End of 2017	2,390.89	2,390.89	1,985.94	1,424.91	
民國107年底 End of 2018	2,296.56	2,296.56	1,886.13	1,291.20	
民國108年底 End of 2019	2,377.73	2,376.28	1,985.18	1,353.00	
民國109年底 End of 2020	2,377.26	2,377.26	1,987.28	1,355.92	
民國110年底 End of 2021	2,377.26	2,377.26	1,985.32	191.31	
民國111年底 End of 2022	2,377.26	2,377.26	1,976.05	1,368.06	
民國112年底 End of 2023	2,376.79	2,376.79	1,965.00	1,258.66	

資料來源：本府農業局。

Table 4-1 Area of Cultivated Land

Unit : Hectares

Paddy Field		旱田 Upland Field
單期作 Single-Cropped		
第一期作 1st Crop	第二期作 2nd Crop	

—

—

338.82

Area of Cultivated Land			長期休閒地
Short-term Cultivation		長期耕作地	
水稻以外之短期作 Other Crops	短期休閒 Short-term Recreational field		
		Long-term Cultivation	Long-term Recreational field

338.82

—

—

—

128.52

524.27

385.63

1.60

128.22

519.24

390.22

0.12

209.68

351.35

404.95

—

42.89

552.04

410.43

—

115.59

516.59

391.10

1.45

113.74

517.62

389.98

—

101.59

1,692.42

391.94

—

146.16

461.83

401.21

—

168.89**537.45****411.79**

—

Source : Taichung City Agriculture Bureau.

表 4-2 稻米收穫面積及生產量

單位：公頃、公噸、公噸/公頃

年別		總計 Grand Total			
Year		收穫面積 Harvested Area	產量 Production	平均產量 Average Production	收穫面積 Harvested Area
民國102年	2013	2,702.40	11,868.47	4.39	2,702.40
民國103年	2014	2,639.16	13,979.52	5.30	2,639.16
民國104年	2015	2,655.15	14,200.61	5.35	2,655.15
民國105年	2016	2,648.24	12,743.30	4.81	2,648.24
民國106年	2017	2,715.75	13,092.19	4.82	2,715.75
民國107年	2018	2,633.64	14,993.01	5.69	2,633.64
民國108年	2019	2,597.72	12,513.84	4.82	2,597.72
民國109年	2020	2,614.50	13,490.19	5.16	2,614.50
民國110年	2021	1,426.31	6,416.04	4.50	1,426.31
民國111年	2022	2,308.24	12,933.20	5.60	2,308.24
民國112年	◎2023	2,407.76	13,175.60	5.47	2,407.76

資料來源：農業部農糧署。

附註：1.產量係以糙米為計算標準。

2.112年資料為初步統計數。

Table 4-2 Harvested Area and Production of Rice

Unit : Hectares ; m.t. ; m.t./Hectares

水 稻		Paddy Rice		
合計 Total		蓬莱 Japonica Rice		
産量 Production	平均産量 Average Production	収穫面積 Harvested Area	産量 Production	平均産量 Average Production
11,868.47	4.39	2,542.40	11,146.59	4.38
13,979.52	5.30	2,489.16	13,184.57	5.30
14,200.61	5.35	2,502.15	13,466.16	5.38
12,743.30	4.81	2,499.74	12,034.25	4.81
13,092.19	4.82	2,561.85	12,357.29	4.82
14,993.01	5.69	2,483.64	14,142.36	5.69
12,513.84	4.82	2,470.70	11,894.61	4.81
13,490.19	5.16	2,481.92	12,804.17	5.16
6,416.04	4.50	1,381.31	6,244.24	4.52
12,933.20	5.60	2,210.24	12,411.40	5.62
13,175.60	5.47	2,350.76	12,829.14	5.46

Source : Agriculture and Food Agency, Ministry of Agriculture.

Note : 1.The production in the table is brown rice.

2.The figures of 2023 are preliminary.

表 4-2 稻米收穫面積及生產量（續完）

單位：公頃、公噸、公噸/公頃

年別 Year	水 稻					
	在來 India Rice			長秈 India Rice (Long)		
	收穫面積 Harvested Area	產量 Production	平均產量 Average Production	收穫面積 Harvested Area	產量 Production	平均產量 Average Production
民國102年 2013	—	—	--	—	—	--
民國103年 2014	—	—	--	—	—	--
民國104年 2015	—	—	--	—	—	--
民國105年 2016	—	—	--	—	—	--
民國106年 2017	—	—	--	—	—	--
民國107年 2018	—	—	--	—	—	--
民國108年 2019	—	—	--	—	—	--
民國109年 2020	—	—	--	—	—	--
民國110年 2021	—	—	--	—	—	--
民國111年 2022	—	—	--	—	—	--
民國112年 ◎2023	—	—	--	—	—	--

資料來源：農業部農糧署。

附 註：1.產量係以糙米為計算標準。

2.112年資料為初步統計數。

Table 4-2 Harvested Area and Production of Rice (Cont.End)

Unit : Hectares ; m.t. ; m.t./Hectares

Paddy Rice						陸稻 Upland Rice		
圓糯 Glutinous Rices of Japonica Type			長糯 Glutinous Rice of India Type					
收穫面積 Harvested Area	產量 Production	平均產量 Average Production	收穫面積 Harvested Area	產量 Production	平均產量 Average Production	收穫面積 Harvested Area	產量 Production	平均產量 Average Production
160.00	721.89	4.51	—	—	--	—	—	--
150.00	794.95	5.30	—	—	--	—	—	--
153.00	734.45	4.80	—	—	--	—	—	--
148.50	709.05	4.77	—	—	--	—	—	--
153.90	734.91	4.78	—	—	--	—	—	--
150.00	850.65	5.67	—	—	--	—	—	--
127.02	619.23	4.88	—	—	--	—	—	--
132.58	686.02	5.17	—	—	--	—	—	--
45.00	171.80	3.82	—	—	--	—	—	--
98.00	521.80	5.32	—	—	--	—	—	--
57.00	346.46	6.08	—	—	--	—	—	--

Source : Agriculture and Food Agency, Ministry of Agriculture.

Note : 1.The production in the table is brown rice.

2.The figures of 2023 are preliminary.

表 4-3 農產品收穫面積及生產量
(1)普通作物生產

單位：公頃、公噸

年別		總計		甘藷		小麥		食用玉蜀黍	
		Grand Total		Sweet Potatoes		Wheat		Food Corn	
		收穫面積	產量	收穫面積	產量	收穫面積	產量	收穫面積	產量
Year		Harvested Area	Production	Harvested Area	Production	Harvested Area	Production	Harvested Area	Production
民國102年	2013	81.84	1,136.98	62.09	1,024.49	—	—	16.66	106.62
民國103年	2014	87.50	1,216.37	58.85	1,074.17	13.70	47.27	14.63	94.29
民國104年	2015	57.59	584.53	29.11	471.48	15.69	53.82	7.49	45.96
民國105年	2016	85.61	391.76	13.00	194.90	61.00	154.82	4.42	27.24
民國106年	2017	109.50	980.29	35.02	700.04	40.30	131.94	17.34	117.32
民國107年	2018	32.18	86.12	0.70	13.23	3.80	12.44	0.51	3.59
民國108年	2019	76.96	206.19	1.21	27.39	14.00	39.41	4.15	28.69
民國109年	2020	52.10	346.94	7.80	197.09	14.05	40.04	8.92	67.92
民國110年	2021	70.34	273.88	4.26	117.72	5.90	16.31	3.78	32.46
民國111年	2022	146.23	635.95	6.25	165.50	7.90	19.43	22.71	215.46
民國112年	◎2023	146.49	640.98	1.91	59.38	3.53	9.73	19.09	182.03

資料來源：農業部農糧署。

附註：112年資料為初步統計數。

Table 4-3 Harvested Area and Production of Crop Products
(1) Common Crops

Unit : Hectares 、 m.t.

蜀黍(高粱)		大豆		落花生		其他雜糧	
Sorghum		Soybeans		Peanuts		Other Coarse Grain	
收穫面積	產量	收穫面積	產量	收穫面積	產量	收穫面積	產量
Harvested Area	Production	Harvested Area	Production	Harvested Area	Production	Harvested Area	Production
—	—	—	—	3.09	5.87	—	—
—	—	—	—	0.32	0.64	—	—
—	—	3.00	6.84	1.60	3.29	—	—
—	—	5.74	11.89	1.45	2.92	—	—
—	—	3.47	8.68	2.97	8.31	10.40	14.00
—	—	19.07	34.37	8.10	22.49	—	—
0.13	0.35	55.24	104.40	2.23	5.95	—	—
—	—	20.60	40.31	0.43	1.18	0.30	0.39
—	—	15.20	31.92	2.18	5.40	39.02	70.08
1.50	2.93	90.69	200.01	1.53	3.64	15.65	28.97
—	—	55.78	119.42	1.35	3.33	64.83	267.09

Source : Agriculture and Food Agency, Ministry of Agriculture.

Note : The figures of 2023 are preliminary.

表 4-3 農產品收穫面積及生產量（續1）
（2）特用作物生產

單位：公頃、公噸

年別		總計		茶葉		油茶		芝麻(胡麻)	
		Grand Total		Tea		Camellia		Sesame	
		收穫面積	產量	收穫面積	產量	收穫面積	產量	收穫面積	產量
Year		Harvested Area	Production	Harvested Area	Production	Harvested Area	Production	Harvested Area	Production
民國102年	2013	0.44	10.23	—	—	—	—	—	—
民國103年	2014	0.06	2.10	—	—	—	—	—	—
民國104年	2015	6.17	4.58	—	—	—	—	6.00	3.64
民國105年	2016	7.29	16.39	—	—	—	—	1.00	0.45
民國106年	2017	4.11	12.29	—	—	—	—	0.76	0.38
民國107年	2018	2.75	11.18	—	—	0.15	0.31	—	—
民國108年	2019	14.94	15.99	—	—	0.15	0.25	13.90	9.59
民國109年	2020	3.14	11.07	—	—	0.15	0.32	1.50	0.83
民國110年	2021	2.44	14.49	—	—	0.15	0.18	0.50	0.29
民國111年	2022	14.89	24.52	—	—	1.17	1.54	11.48	5.91
民國112年	◎2023	18.94	26.85	—	—	1.00	1.29	15.77	7.79

資料來源：農業部農糧署。

附註：112年資料為初步統計數。

Table 4-3 Harvested Area and Production of Crop Products (Cont.1)
(2) Special Crops

Unit : Hectares 、 m.t.

山藥		食用甘蔗		其他特用作物	
Chinese yam		Sugar-cane (fresh)		Other Special Crops	
收穫面積	產量	收穫面積	產量	收穫面積	產量
Harvested Area	Production	Harvested Area	Production	Harvested Area	Production
—	—	0.29	9.98	0.15	0.26
—	—	0.06	2.10	—	—
—	—	0.02	0.69	0.15	0.25
0.15	2.40	0.02	0.70	6.12	12.84
0.15	2.37	0.02	0.66	3.18	8.88
0.15	2.84	0.02	0.79	2.43	7.24
0.15	3.04	0.02	0.82	0.72	2.29
0.25	5.04	0.02	0.83	1.22	4.06
0.45	9.25	0.02	0.83	1.32	3.94
0.56	11.75	0.02	0.90	1.66	4.42
0.56	12.22	0.02	0.87	1.59	4.68

Source : Agriculture and Food Agency, Ministry of Agriculture.

Note : The figures of 2023 are preliminary.

表 4-3 農產品收穫面積及生產量（續2）
（3）蔬菜生產

單位：公頃、公噸

年別		總計		蘿蔔		芋	
		Grand Total		Radishes		Taros	
		收穫面積	產量	收穫面積	產量	收穫面積	產量
Year		Harvested Area	Production	Harvested Area	Production	Harvested Area	Production
民國102年	2013	217.54	3,369.76	1.96	33.32	80.05	1,320.83
民國103年	2014	121.72	2,312.44	—	—	78.84	1,616.22
民國104年	2015	216.42	4,212.53	0.90	31.41	87.71	1,797.62
民國105年	2016	193.49	3,324.89	—	—	91.64	1,557.88
民國106年	2017	179.27	3,097.06	—	—	82.84	1,337.87
民國107年	2018	107.50	1,747.02	—	—	64.58	1,046.20
民國108年	2019	116.78	2,136.65	—	—	77.91	1,426.22
民國109年	2020	124.23	2,190.36	0.03	0.80	80.77	1,434.15
民國110年	2021	135.84	2,921.54	1.20	30.74	63.59	1,176.42
民國111年	2022	176.51	3,538.44	0.44	11.29	74.30	1,404.27
民國112年	◎2023	172.66	3,220.77	0.42	11.18	89.37	1,567.10

資料來源：農業部農糧署。

附註：112年資料為初步統計數。

Table 4-3 Harvested Area and Production of Crop Products (Cont.2)
(3) Vegetables

Unit : Hectares 、 m.t.

馬鈴薯		蔥		竹筍		甘藍	
Potatoes		Scallion		Bamboo Shoot		Cabbage	
收穫面積	產量	收穫面積	產量	收穫面積	產量	收穫面積	產量
Harvested Area	Production	Harvested Area	Production	Harvested Area	Production	Harvested Area	Production
2.20	40.48	4.78	81.09	1.71	13.85	6.72	252.67
1.30	26.00	0.35	7.00	1.71	15.39	1.40	56.28
1.50	43.50	2.20	43.02	1.63	14.38	3.90	169.90
2.10	60.94	4.45	85.14	1.63	13.86	5.20	222.00
—	—	5.42	111.10	1.63	13.69	4.61	220.25
1.00	28.00	0.75	15.84	1.68	16.93	2.10	106.26
1.10	36.96	—	—	0.53	5.23	2.10	69.79
1.90	63.94	3.20	69.61	0.53	5.54	1.60	76.10
3.00	89.67	1.70	38.09	0.53	5.26	12.97	629.23
1.88	53.94	2.10	42.34	0.53	5.63	12.08	660.15
1.27	39.37	1.99	39.38	0.53	5.80	6.65	362.31

Source : Agriculture and Food Agency, Ministry of Agriculture.

Note : The figures of 2023 are preliminary.

表 4-3 農產品收穫面積及生產量（續3）
（3）蔬菜生產

單位：公頃、公噸

年別		瓠菜		冬瓜		苦瓜		番茄	
		Water Convolvulus		White Gourds		Bitter Gourds		Tomatoes	
		收穫面積	產量	收穫面積	產量	收穫面積	產量	收穫面積	產量
Year		Harvested Area	Production	Harvested Area	Production	Harvested Area	Production	Harvested Area	Production
民國102年	2013	—	—	0.10	1.20	17.11	275.47	6.46	125.32
民國103年	2014	—	—	—	—	16.38	287.27	5.09	97.61
民國104年	2015	—	—	—	—	11.54	171.56	2.18	41.93
民國105年	2016	—	—	1.00	25.00	10.50	146.11	2.65	47.51
民國106年	2017	—	—	—	—	16.12	303.22	17.13	349.41
民國107年	2018	—	—	—	—	32.95	476.46	—	—
民國108年	2019	—	—	—	—	10.87	169.82	0.50	11.43
民國109年	2020	—	—	0.35	7.50	7.80	141.04	0.60	13.30
民國110年	2021	0.10	1.56	—	—	27.17	548.83	0.86	19.83
民國111年	2022	—	—	0.19	3.74	18.09	340.57	1.02	23.97
民國112年	◎2023	0.51	7.91	0.64	12.55	17.39	340.55	2.30	52.76

資料來源：農業部農糧署。

附註：112年資料為初步統計數。

Table 4-3 Harvested Area and Production of Crop Products (Cont.3)
(3) Vegetables

Unit : Hectares 、 m.t.

西瓜		花椰菜		蘆筍		其他		太空包香菇
Watermelons		Cauliflower		Asparagus		Other		Bag of cultured Shiitake
收穫面積	產量	收穫面積	產量	收穫面積	產量	收穫面積	產量	產量
Harvested Area	Production	Harvested Area	Production	Harvested Area	Production	Harvested Area	Production	Production
2.88	52.25	—	—	—	—	93.57	1,173.28	—
—	—	—	—	—	—	16.65	206.68	—
36.30	357.70	0.70	11.20	—	—	67.86	1,530.32	—
15.20	357.46	0.10	1.63	—	—	59.02	807.37	—
4.66	65.53	—	—	—	—	46.86	695.99	—
0.20	5.62	—	—	—	—	4.24	51.71	—
6.53	155.97	1.80	28.20	—	—	15.44	233.04	—
0.80	20.25	—	—	0.40	2.86	26.25	355.28	—
3.70	91.80	0.41	6.74	0.40	2.82	20.21	280.56	—
10.67	243.57	0.86	14.86	1.15	8.63	53.20	725.47	—
8.58	203.70	—	—	1.15	8.37	41.86	569.79	—

Source : Agriculture and Food Agency, Ministry of Agriculture.

Note : The figures of 2023 are preliminary.

表 4-3 農產品收穫面積及生產量（續4）
（4）果品生產

單位：公頃、公噸

年別		總計		香 蕉		極 柑	
		Grand Total		Bananas		Ponkans	
		收穫面積	產量	收穫面積	產量	收穫面積	產量
Year		Harvested Area	Production	Harvested Area	Production	Harvested Area	Production
民國102年	2013	154.10	3,485.13	1.50	19.80	—	—
民國103年	2014	155.48	3,556.82	1.50	20.16	—	—
民國104年	2015	168.73	3,852.05	1.60	21.12	0.50	6.00
民國105年	2016	179.71	3,679.72	1.60	22.08	1.50	26.40
民國106年	2017	191.67	4,138.33	1.80	27.00	1.50	32.40
民國107年	2018	185.10	4,291.79	1.80	28.30	1.00	23.40
民國108年	2019	176.41	3,886.21	2.00	35.71	1.00	22.00
民國109年	2020	184.44	4,100.08	2.00	36.00	1.50	27.00
民國110年	2021	184.72	4,094.08	2.00	36.00	1.50	26.48
民國111年	2022	196.78	4,219.84	2.00	38.40	1.50	25.80
民國112年	◎2023	200.17	4,524.21	3.73	75.60	1.50	30.00

資料來源：農業部農糧署。

附 註：112年資料為初步統計數。

Table 4-3 Harvested Area and Production of Crop Products (Cont.4)
(4) Fruits

Unit : Hectares 、 m.t.

桶柑		龍 眼		桃	
Tankans		Longans		Peaches	
收穫面積	產量	收穫面積	產量	收穫面積	產量
Harvested Area	Production	Harvested Area	Production	Harvested Area	Production
—	—	0.32	2.40	13.57	156.75
—	—	0.32	2.21	13.57	161.50
1.00	17.28	0.32	2.20	14.57	168.30
1.00	20.64	0.32	2.30	14.57	153.00
1.00	23.04	0.32	2.88	14.57	147.90
1.00	25.11	0.32	2.50	14.57	178.86
1.00	25.89	0.32	1.62	14.57	152.03
1.00	26.70	0.32	2.08	14.57	142.85
1.00	25.63	0.32	2.01	14.57	145.71
1.00	25.44	0.32	1.89	14.57	134.03
1.00	27.36	0.32	2.11	14.57	134.18

Source : Agriculture and Food Agency, Ministry of Agriculture.

Note : The figures of 2023 are preliminary.

表 4-3 農產品收穫面積及生產量（續5完）
 (4)果品生產

單位：公頃、公噸

年別		柿		葡 萄		枇 杷	
		Persimmons		Grapes		Loquat	
		收穫面積	產量	收穫面積	產量	收穫面積	產量
Year		Harvested Area	Production	Harvested Area	Production	Harvested Area	Production
民國102年	2013	0.30	4.86	40.30	1,489.88	0.66	3.83
民國103年	2014	0.30	5.22	15.25	579.50	0.66	3.96
民國104年	2015	0.30	5.19	15.25	558.97	0.66	3.83
民國105年	2016	0.38	5.81	45.97	1,552.16	0.66	3.17
民國106年	2017	0.58	7.83	45.77	1,841.66	0.66	3.17
民國107年	2018	0.58	9.32	45.67	1,608.30	0.66	3.79
民國108年	2019	0.58	8.20	43.46	1,383.31	0.66	2.95
民國109年	2020	0.58	9.67	41.79	1,411.18	0.66	2.86
民國110年	2021	0.58	9.87	43.46	1,474.45	0.66	2.95
民國111年	2022	0.58	9.92	44.46	1,547.23	0.66	3.05
民國112年	◎2023	0.58	9.62	44.46	1,716.11	0.66	3.14

資料來源：農業部農糧署。

附 註：112年資料為初步統計數。

Table 4-3 Harvested Area and Production of Crop Products (Cont.5 End)
(4) Fruits

Unit : Hectares 、 m.t.

荔枝		梨		鳳梨		其他	
Lichees		Pears		Pineapples		Others	
收穫面積	產量	收穫面積	產量	收穫面積	產量	收穫面積	產量
Harvested Area	Production	Harvested Area	Production	Harvested Area	Production	Harvested Area	Production
6.55	57.00	15.53	377.38	0.36	12.60	75.01	1,360.65
6.55	59.00	15.53	372.72	0.36	13.86	101.44	2,338.74
6.55	58.66	16.13	377.44	0.36	13.73	111.49	2,619.34
6.55	45.20	16.13	358.09	0.36	13.86	90.67	1,477.01
6.55	47.16	16.13	367.76	0.39	16.38	102.40	1,621.15
6.55	51.09	16.73	423.40	0.39	18.84	95.83	1,918.88
6.55	33.21	16.01	340.97	0.19	7.58	90.07	1,872.74
6.89	39.46	15.71	313.32	0.19	8.38	99.23	2,080.59
6.89	38.26	15.71	310.16	0.19	8.25	97.84	2,014.33
6.89	34.81	16.21	311.23	—	—	108.59	2,088.03
6.89	39.71	16.07	318.19	—	—	110.39	2,168.19

Source : Agriculture and Food Agency, Ministry of Agriculture.

Note : The figures of 2023 are preliminary.

表 4-4 現有家畜數
Table 4-4 Number of Current Livestock

單位：頭

Unit : Heads

年底別 End of Year	合 計 Total	牛 Cattle		馬 Horses	豬 Hogs	鹿 Deer	兔 Rabbits	羊 Goats
			乳 牛 Dairy Cattle					
民國102年底 End of 2013	7,185	—	661	7	6,191	45	—	281
民國103年底 End of 2014	7,515	—	692	7	6,454	61	—	301
民國104年底 End of 2015	7,419	817	703	7	6,260	59	—	276
民國105年底 End of 2016	8,103	689	642	7	7,157	59	—	191
民國106年底 End of 2017	8,721	659	620	4	7,843	54	—	161
民國107年底 End of 2018	8,334	751	751	3	7,295	46	—	239
民國108年底 End of 2019	8,504	776	734	—	7,447	38	—	243
民國109年底 End of 2020	8,931	814	780	—	7,789	32	—	296
民國110年底 End of 2021	8,088	1033	780	13	6,785	20	—	237
民國111年底 End of 2022	6,671	1073	1,033	11	5,300	19	—	268
民國112年底 End of 2023	6,785	1035	1,000	13	5,461	17	—	259

資料來源：農業部。

Source : Ministry of Agriculture.

表 4-5 家畜屠宰頭數
Table 4-5 Number of Livestock Slaughtered

單位：頭

Unit : Heads

年別 Year		總計 Grand Total	牛				豬 Hogs	羊 Goats
			Cattle					
			合計 Total	水牛 Buffaloes	黃牛及 雜種牛 Yellow & Hybrid Cattle	乳牛 Holsteins		
民國102年	2013	9,663	47	—	—	47	9,550	66
民國103年	2014	9,705	53	—	—	53	9,550	102
民國104年	2015	10,537	61	—	—	61	10,355	121
民國105年	2016	10,755	85	—	—	85	10,526	144
民國106年	2017	11,486	66	—	—	66	11,334	86
民國107年	2018	12,000	52	—	—	52	11,866	82
民國108年	2019	11,569	96	—	—	96	11,347	126
民國109年	2020	12,394	452	—	—	98	11,814	128
民國110年	2021	11,687	122	—	—	122	11,440	125
民國111年	2022	9,468	150	—	—	150	9,240	78
民國112年	2023	7,951	196	—	—	196	7,675	80

資料來源：農業部。

Source : Ministry of Agriculture.

表 4-6 現有家禽數量
Table 4-6 Number of Current Poultry

單位：千隻

Unit : 1,000 Heads

年底別		雞			鴨			鵝	火 雞
		Chickens	蛋 雞	肉 雞	Ducks	蛋 鴨	肉 鴨		
End of Year			Layers	Broilers		Tsaiya	Mule & Muscovy Ducks	Geese	Turkeys
民國102年底	End of 2013	180.94	44.92	136.02	24.40	—	24.40	1.40	—
民國103年底	End of 2014	228.01	25.00	203.01	24.45	—	24.45	3.20	0.01
民國104年底	End of 2015	233.66	34.00	199.66	15.50	—	15.50	—	—
民國105年底	End of 2016	182.40	40.00	7.50	19.50	—	19.50	—	—
民國106年底	End of 2017	213.87	40.00	40.25	19.50	—	19.50	—	—
民國107年底	End of 2018	214.71	44.00	24.90	19.50	—	19.50	—	—
民國108年底	End of 2019	250.62	38.00	59.20	19.50	—	19.50	—	—
民國109年底	End of 2020	170.02	38.15	74.00	19.50	—	19.50	—	—
民國110年底	End of 2021	180.73	35.50	15.00	19.50	—	19.50	—	—
民國111年底	End of 2022	218.42	38.45	4.42	19.50	—	19.50	—	—
民國112年底	End of 2023	215.10	30.27	74.50	18.00	—	18.00	—	—

資料來源：農業部。

Source : Ministry of Agriculture.

表 4-7 產乳牛頭數及產乳量與價值
Table 4-7 Number of Milking Cows ; Quantity & Value of Milk

年別 Year		年底飼養場數 (處) No. of Dairy Farms, End of Year (Farms)	年底經產牛頭數 (頭) No. of Milking Cows, End of Year (Heads)	全年產乳量及價值	
				Annual Quantity & Value of Milk	
				產乳量(噸) Quantity(m.t.)	總值(千元) Value (N.T.\$1,000)
民國102年	2013	6	348	1,810.77	47,297.39
民國103年	2014	6	368	1,807.22	47,294.95
民國104年	2015	5	379	2,135.45	55,884.83
民國105年	2016	5	637	2,063.47	54,000.96
民國106年	2017	5	333	1,781.11	46,611.70
民國107年	2018	5	374	2,038.63	53,350.89
民國108年	2019	5	382	2,183.11	57,131.99
民國109年	2020	5	381	2,326.99	60,897.38
民國110年	2021	6	442	2,656.33	69,516.18
民國111年	2022	5	452	2,762.32	75,521.80
民國112年	2023	5	416	2,763.21	77,839.63

資料來源：農業部。

Source : Ministry of Agriculture.

表 5-1 商業登記現有家數與資本額

單位：家、新臺幣千元

年底別 End of Year		合計 Total		農、林、漁、牧業 Agriculture, Forestry, Fishing & Animal Husbandry	
		家數 No.	資本額 Capital	家數 No.	資本額 Capital
民國102年底	End of 2013	1,019	176,415	22	1,505
民國103年底	End of 2014	1,049	162,371	26	1,981
民國104年底	End of 2015	1,068	164,803	27	2,081
民國105年底	End of 2016	1,082	172,222	27	2,101
民國106年底	End of 2017	1,098	176,234	27	2,271
民國107年底	End of 2018	1,139	187,816	29	2,621
民國108年底	End of 2019	1,169	197,811	32	3,221
民國109年底	End of 2020	1,187	214,357	33	3,321
民國110年底	End of 2021	1,232	225,594	36	3,641
民國111年底	End of 2022	1,287	244,907	38	4,041
民國112年底	End of 2023	1,302	258,506	38	3,941

年底別 End of Year		金融及保險業 Financial & Insurance Activities		不動產業 Real Estate Activities	
		家數 No.	資本額 Capital	家數 No.	資本額 Capital
民國102年底	End of 2013	1	1,500	2	550
民國103年底	End of 2014	1	1,500	2	550
民國104年底	End of 2015	1	1,500	3	850
民國105年底	End of 2016	1	1,500	3	850
民國106年底	End of 2017	1	1,500	3	850
民國107年底	End of 2018	1	1,500	4	1,050
民國108年底	End of 2019	1	1,500	3	750
民國109年底	End of 2020	1	1,500	3	750
民國110年底	End of 2021	1	1,500	3	750
民國111年底	End of 2022	1	1,500	3	750
民國112年底	End of 2023	1	1,500	3	750

資料來源：本府經濟發展局。

附註：行業別自110年起採用行政院主計總處頒訂之中華民國行業統計分類(第11次修訂版)。

Table 5-1 Number & Capital of Business Entities Existing Registered

Unit : Establishments ; N.T.\$1,000

礦業及土石採取業 Mining & Quarrying		製造業 Manufacturing		電力及燃氣供應業 Electricity & Gas Supply	
家數 No.	資本額 Capital	家數 No.	資本額 Capital	家數 No.	資本額 Capital
4	290	173	50,367	—	—
4	290	179	41,547	—	—
2	60	185	43,385	—	—
2	60	187	43,825	—	—
2	60	189	43,815	—	—
2	60	204	46,613	—	—
3	260	204	45,383	—	—
3	470	210	53,865	—	—
3	470	216	57,257	—	—
3	470	229	71,577	—	—
3	470	227	72,807	—	—
專業、科學及技術服務業 Professional, Scientific & Technical Activities		支援服務業 Support Service Activities		公共行政及國防；強制性社會安全 Public Administration & Defence; Compulsory Social Security	
家數 No.	資本額 Capital	家數 No.	資本額 Capital	家數 No.	資本額 Capital
13	2,280	27	3,973	—	—
14	2,480	29	4,043	—	—
15	2,490	29	3,243	—	—
13	2,430	29	3,463	—	—
12	2,330	30	3,663	—	—
12	2,330	29	3,763	—	—
14	2,680	31	4,213	—	—
14	2,680	30	3,973	—	—
14	2,280	29	3,933	—	—
17	2,970	27	3,553	—	—
17	3,070	30	4,033	—	—

Source : Taichung City Economic Development Bureau.

Note : The catalog was divided by "Statistical Classification of Industry in R.O.C revised 11th 2021 in DGBAS of the Executive Yuan.

表 5-1 商業登記現有家數與資本額（續完）

單位：家、新臺幣千元

年底別 End of Year		用水供應及污染整治業 Water Supply & Remediation Activities		營建工程業 Construction	
		家數 No.	資本額 Capital	家數 No.	資本額 Capital
民國102年底	End of 2013	10	1,315	111	41,095
民國103年底	End of 2014	10	1,315	121	43,578
民國104年底	End of 2015	10	1,315	125	42,308
民國105年底	End of 2016	10	1,363	123	45,888
民國106年底	End of 2017	11	1,563	129	47,161
民國107年底	End of 2018	11	1,583	140	53,091
民國108年底	End of 2019	11	1,583	153	59,587
民國109年底	End of 2020	11	1,583	167	62,212
民國110年底	End of 2021	11	1,583	179	63,037
民國111年底	End of 2022	11	1,583	194	65,855
民國112年底	End of 2023	10	1,383	204	70,915

年底別 End of Year		出版影音及資通訊業 Information & Communication		教育業 Education	
		家數 No.	資本額 Capital	家數 No.	資本額 Capital
民國102年底	End of 2013	2	50	—	—
民國103年底	End of 2014	2	50	—	—
民國104年底	End of 2015	2	50	—	—
民國105年底	End of 2016	2	50	—	—
民國106年底	End of 2017	2	50	—	—
民國107年底	End of 2018	2	50	—	—
民國108年底	End of 2019	2	50	—	—
民國109年底	End of 2020	2	50	—	—
民國110年底	End of 2021	2	50	—	—
民國111年底	End of 2022	2	50	—	—
民國112年底	End of 2023	2	50	—	—

資料來源：本府經濟發展局。

附註：行業別自110年起採用行政院主計總處頒訂之中華民國行業統計分類(第11次修訂版)。

Table 5-1 Number & Capital of Business Entities Existing Registered
(Cont.End)

Unit : Establishments ; N.T.\$1,000

批發及零售業 Wholesale & Retail Trade		運輸及倉儲業 Transportation & Storage		住宿及餐飲業 Accommodation & Food Service Activities	
家數 No.	資本額 Capital	家數 No.	資本額 Capital	家數 No.	資本額 Capital
560	57,600	28	12,260	25	1,224
565	55,197	28	5,960	28	1,484
569	57,378	28	5,960	30	1,784
583	60,339	28	5,960	30	1,784
586	61,868	28	5,960	31	2,094
595	63,673	29	6,160	31	1,994
599	66,182	29	6,160	37	2,874
589	70,401	29	6,160	40	3,474
609	77,196	29	6,160	44	4,014
627	77,819	29	6,160	47	4,556
629	84,428	29	6,160	45	4,346

醫療保健及社會工作服務業 Human Health & Social Work Activities		藝術、娛樂及休閒服務業 Arts, Entertainment & Recreation		其他服務業 Other Service Activities	
家數 No.	資本額 Capital	家數 No.	資本額 Capital	家數 No.	資本額 Capital
—	—	10	1,066	31	1,340
—	—	7	806	33	1,590
—	—	8	906	34	1,493
—	—	7	806	37	1,803
—	—	7	706	40	2,343
—	—	7	706	43	2,623
—	—	8	946	42	2,423
—	—	9	1,146	46	2,773
—	—	8	906	48	2,818
—	—	8	906	51	3,118
—	—	10	1,056	54	3,598

Source : Taichung City Economic Development Bureau.

Note : The catalog was divided by "Statistical Classification of Industry in R.O.C revised 11th 2021 in DGBAS of the Executive Yuan.

表 5-2 工廠登記現有家數

單位：家

年 底 別	總 計	食 品 製 造 業	飲 料 製 造 業	菸 草 製 造 業	紡 織 業
End of Year	Total	Manufacture of Food Products	Manufacture of Beverages	Manufacture of Tobacco Products	Manufacture of Textiles
民國102年底 End of 2013	225	20	2	—	2
民國103年底 End of 2014	227	20	1	—	2
民國104年底 End of 2015	235	19	1	—	2
民國105年底 End of 2016	241	20	1	—	2
民國106年底 End of 2017	247	19	1	—	2
民國107年底 End of 2018	257	21	1	—	2
民國108年底 End of 2019	257	23	1	—	1
民國109年底 End of 2020	255	23	1	—	1
民國110年底 End of 2021	258	21	2	—	1
民國111年底 End of 2022	261	20	2	—	1
民國112年底 End of 2023	264	20	2	—	1

資料來源：本府經濟發展局。

Table 5-2 Number of Factories Existing Registered

Unit : Establishments

成衣及服飾 品製造業	皮革、毛皮 及其製品製 造業	木竹製品製 造業	紙漿、紙及 紙製品製造 業	印刷及資料 儲存媒體複 製業	石油及煤製 品製造業	化學材料及 肥料製造業	其他化學製 品製造業
Manufacture of Wearing Apparel & Clothing Accessories	Manufacture of Leather, Fur & Related Products	Manufacture of Wood & of Products of Wood & Bamboo	Manufacture of Paper & Paper Products	Printing & Reproduction of Recorded Media	Manufacture of Petroleum & Coal Products	Manufacture of Chemical Material & Fertilizers	Manufacture of Other Chemical Products
4	15	7	6	1	—	4	7
4	13	8	6	1	—	4	7
4	12	8	7	1	—	4	8
4	12	8	7	1	—	3	9
4	12	8	7	1	—	3	8
4	12	9	7	1	—	3	8
4	12	7	7	1	—	3	8
4	12	6	8	1	—	3	8
3	13	7	8	1	—	2	8
2	14	8	9	1	—	2	8
3	14	8	9	1	—	2	8

Source : Taichung City Economic Development Bureau.

表 5-2 工廠登記現有家數 (續完)

單位：家

年 底 別		藥 品 及 醫 用 化 學 製 品 製 造 業	橡 膠 製 品 製 造 業	塑 膠 製 品 製 造 業	非 金 屬 礦 物 製 品 製 造 業	基 本 金 屬 製 造 業	金 屬 製 品 製 造 業
End of Year		Manufacture of Pharmaceuticals & Medicinal Chemical Products	Manufacture of Rubber Products	Manufacture of Plastics Products	Manufacture of Other Non- metallic Mineral Products	Manufacture of Basic Metals	Manufacture of Fabricated Metal Products
民國102年底	End of 2013	1	2	24	4	5	42
民國103年底	End of 2014	1	2	23	4	6	44
民國104年底	End of 2015	1	2	24	6	6	44
民國105年底	End of 2016	1	3	25	5	6	49
民國106年底	End of 2017	2	3	25	5	6	52
民國107年底	End of 2018	2	3	23	4	7	59
民國108年底	End of 2019	2	3	22	4	7	60
民國109年底	End of 2020	2	3	20	4	6	62
民國110年底	End of 2021	2	2	21	4	7	65
民國111年底	End of 2022	2	3	20	4	7	68
民國112年底	End of 2023	1	3	20	4	7	69

資料來源：本府經濟發展局。

Table 5-2 Number of Factories Existing Registered (Cont.End)

Unit : Establishments

電子零組件製造業 Manufacture of Electronic Parts & Components	電腦、電子產品及光學製品製造業 Manufacture of Computers, Electronic & Optical Products	電力設備及配備製造業 Manufacture of Electrical Equipment	機械設備製造業 Manufacture of Machinery & Equipment	汽車及其零件製造業 Manufacture of Motor Vehicles & Parts	其他運輸工具及其零件製造業 Manufacture of Other Transport Equipment & Parts	家具製造業 Manufacture of Furniture	其他製造業 Other Manufacturing
—	2	4	42	6	11	6	8
—	2	4	42	7	11	6	9
—	2	4	42	8	14	6	10
—	2	5	43	7	14	5	9
—	2	5	45	8	16	5	8
—	2	5	47	8	16	6	7
—	2	4	48	8	17	6	7
—	2	4	47	8	17	6	7
—	2	4	47	8	17	6	7
—	1	4	48	8	17	6	6
—	1	4	48	8	19	6	6

Source : Taichung City Economic Development Bureau.

表 5-3 自來水供水普及率

年底別		人口數
		No. of Population
		行政區域人數 (A)
End of Year		Population in District
民國102年底	End of 2013	31,845
民國103年底	End of 2014	31,800
民國104年底	End of 2015	31,899
民國105年底	End of 2016	32,034
民國106年底	End of 2017	32,185
民國107年底	End of 2018	32,230
民國108年底	End of 2019	32,224
民國109年底	End of 2020	31,940
民國110年底	End of 2021	31,564
民國111年底	End of 2022	31,264
民國112年底	End of 2023	31,163

資料來源：本府經濟發展局。

Table 5-3 Saturation of Water Supply

(人) (Persons)		供水普及率 (C/A)*100(%) Percentage of Population Served (%)
供水區域人數 (B) Population in Served Area	實際供水人數 (C) Actual Population Served	
29,811	26,281	82.53
31,454	27,822	87.49
31,421	28,377	88.96
31,228	28,870	90.12
30,575	29,308	91.06
30,351	29,651	92.00
30,197	29,660	92.04
29,927	29,484	92.31
29,566	29,490	93.43
29,242	29,078	93.01
29,247	29,049	93.22

Source : Taichung City Economic Development Bureau.

表 5-4 路燈設備

單位：盞

年底別 End of Year		水銀燈 Mercury Lamp		鈉光燈 Sodium Lamp		
		200W(含)以下	400W(含)以上	150W(含)以下	250W	400W
		200W & Below	400W & Above	150W & Below	250W	400W
民國104年底	End of 2015	1,017	65	80	—	—
民國105年底	End of 2016	334	—	4	12	—
民國106年底	End of 2017	144	—	26	35	—
民國107年底	End of 2018	144	—	275	57	—
民國108年底	End of 2019	144	—	284	84	—
民國109年底	End of 2020	144	—	386	84	—

年底別 End of Year		水銀燈 Mercury Lamp		鈉光燈 Sodium Lamp	
				150W(含)以下	250W(含)以上
				150W & Below	250W & Above
民國110年底	End of 2021	12		573	46
民國111年底	End of 2022	4		585	93
民國112年底	End of 2023	—		605	106

資料來源：本府建設局。

Table 5-4 Equipment of Street Lights

Unit : Lights

日光燈 Fluorescent Lamp	LED燈 LED Lamp		其他 路燈 Other Street Lights
40W	100W(含)以下	150W(含)以上	
40W	100W & Below	150W & Above	

1,626	—	—	—
—	2,054	—	595
—	2,055	—	595
—	2,055	—	595
—	2,055	—	595
—	2,055	—	595

日光燈 Fluorescent Lamp	LED燈 LED Lamp		其他 路燈 Other Street Lights
40W	70W (含)以下	100W(含)以上	
40W	70W & Below	100W & Above	

7	888	1,377	592
—	890	1,395	599
—	906	1,394	599

Source : Taichung City Construction Bureau.

表 6-1 歲入來源別預決算

單位：新臺幣千元

年度別 Fiscal Year			總計 Grant Total	經常門	
				合計 Total	計 Subtotal
民國102年度	預算數	Budget	18,895	18,895	1
FY 2013	決算審定數	Final Audited Accounts	28,974	28,974	6
民國103年度	預算數	Budget	21,205	21,205	1
FY 2014	決算審定數	Final Audited Accounts	16,374	16,374	176
民國104年度	預算數	Budget	19,368	19,368	1
FY 2015	決算審定數	Final Audited Accounts	18,283	18,283	28
民國105年度	預算數	Budget	1,107	1,107	20
FY 2016	決算審定數	Final Audited Accounts	1,545	1,545	75
民國106年度	預算數	Budget	1,398	1,398	20
FY 2017	決算審定數	Final Audited Accounts	1,687	1,687	—
民國107年度	預算數	Budget	5,298	5,298	20
FY 2018	決算審定數	Final Audited Accounts	6,079	6,079	—
民國108年度	預算數	Budget	1,298	1,298	20
FY 2019	決算審定數	Final Audited Accounts	1,437	1,437	79
民國109年度	預算數	Budget	1,223	1,223	20
FY 2020	決算審定數	Final Audited Accounts	1,233	1,233	103
民國110年度	預算數	Budget	1,223	1,223	20
FY 2021	決算審定數	Final Audited Accounts	1,342	1,342	21
民國111年度	預算數	Budget	1,226	1,226	20
FY 2022	決算審定數	Final Audited Accounts	1,300	1,300	1
民國112年度	預算數	Budget	1,238	1,238	20
FY 2023	決算審定數	Final Audited Accounts	1,698	1,698	3

資料來源：本所會計室。

Table 6-1 Budget and Final Accounts of Revenues by Sources

Unit:N.T.\$1,000

Current					
罰款及賠償收入 Fines and Indemnities		規費收入 Fees			
罰金罰鍰及怠金 Penalty fines and Licenses Issued	賠償收入 Indemnities	計 Subtotal	行政規費收入 Administrative Fees	使用規費收入 Use Fees	
—	1	18,589	66	18,523	
—	6	28,214	330	27,884	
—	1	18,629	106	18,523	
—	176	13,504	348	13,156	
—	1	18,629	106	18,523	
—	28	17,427	268	17,159	
—	20	609	106	503	
—	75	867	132	735	
—	20	609	106	503	
—	—	1,013	149	864	
—	20	809	106	703	
—	—	997	155	842	
—	20	809	106	703	
—	79	910	135	775	
—	20	814	111	703	
—	103	668	174	494	
—	20	814	111	703	
—	21	914	217	697	
—	20	817	111	706	
1	—	778	133	645	
—	20	820	114	706	
—	3	953	160	793	

Source : Accounting Office of Waipu District.

表 6-1 歲入來源別預決算(續完)

單位：新臺幣千元

年度別 Fiscal Year			經常門		
			財產收入 Public Property		
			計 Subtotal	財產孳息 Interest Derived from Prop.	廢舊物資售 價 Disposition
民國102年度	預算數	Budget	6	4	5
FY 2013	決算審定數	Final Audited Accounts	15	10	3
民國103年度	預算數	Budget	6	4	2
FY 2014	決算審定數	Final Audited Accounts	130	9	121
民國104年度	預算數	Budget	19	8	11
FY 2015	決算審定數	Final Audited Accounts	88	21	67
民國105年度	預算數	Budget	79	19	60
FY 2016	決算審定數	Final Audited Accounts	151	16	135
民國106年度	預算數	Budget	80	20	60
FY 2017	決算審定數	Final Audited Accounts	131	18	113
民國107年度	預算數	Budget	80	20	60
FY 2018	決算審定數	Final Audited Accounts	760	18	742
民國108年度	預算數	Budget	80	20	60
FY 2019	決算審定數	Final Audited Accounts	131	20	111
民國109年度	預算數	Budget	80	20	60
FY 2020	決算審定數	Final Audited Accounts	140	23	117
民國110年度	預算數	Budget	80	20	60
FY 2021	決算審定數	Final Audited Accounts	86	18	68
民國111年度	預算數	Budget	80	20	60
FY 2022	決算審定數	Final Audited Accounts	88	22	66
民國112年度	預算數	Budget	84	18	66
FY 2023	決算審定數	Final Audited Accounts	375	40	335

資料來源：本所會計室。

Table 6-1 Budget and Final Accounts of Revenues by Sources (Cont.End)

Unit:N.T.\$1,000

Current					
補助及協助收入 Grants and assist in income		捐獻及贈與收入 Donations and Gifts		其他收入 Others	
計 Subtotal	上級政府補助收入 Higher levels of government grant income	計 Subtotal	捐獻收入 Donate	計 Subtotal	雜項收入 Miscellaneous
299	299	—	—	440	440
—	—	—	—	440	440
2,569	2,569	—	—	—	—
2,314	2,314	—	—	250	250
719	719	—	—	—	—
715	715	—	—	25	25
299	299	—	—	100	100
299	299	—	—	153	153
599	599	—	—	90	90
516	516	—	—	27	27
4,299	4,299	—	—	90	90
4,299	4,299	—	—	23	23
299	299	—	—	90	90
299	299	—	—	18	18
299	299	—	—	10	10
299	299	—	—	23	23
299	299	—	—	10	10
299	299	—	—	22	22
299	299	—	—	10	10
299	299	—	—	134	134
299	299	—	—	15	15
299	299	—	—	68	68

Source : Accounting Office of Waipu District.

表 6-2 歲出預決算

單位：新臺幣千元

年度別 Fiscal Year			總計 Grant Total	合計 Total	一般 General Admin.
					計 Subtotal
民國102年度	預算數	Budget	110,729	91,455	54,519
FY 2013	決算審定數	Final Audited Accounts	102,736	84,439	49,430
民國103年度	預算數	Budget	114,248	90,016	54,486
FY 2014	決算審定數	Final Audited Accounts	106,063	82,554	48,850
民國104年度	預算數	Budget	104,780	89,549	52,819
FY 2015	決算審定數	Final Audited Accounts	97,288	82,617	47,894
民國105年度	預算數	Budget	104,445	90,619	50,025
FY 2016	決算審定數	Final Audited Accounts	97,557	84,429	45,100
民國106年度	預算數	Budget	106,553	89,269	49,922
FY 2017	決算審定數	Final Audited Accounts	101,498	84,858	46,588
民國107年度	預算數	Budget	119,853	87,313	49,835
FY 2018	決算審定數	Final Audited Accounts	116,846	84,425	48,318
民國108年度	預算數	Budget	106,691	88,844	49,917
FY 2019	決算審定數	Final Audited Accounts	102,525	85,632	48,613
民國109年度	預算數	Budget	114,852	90,892	50,065
FY 2020	決算審定數	Final Audited Accounts	109,646	86,424	48,786
民國110年度	預算數	Budget	98,138	92,299	50,900
FY 2021	決算審定數	Final Audited Accounts	99,218	86,291	49,014
民國111年度	預算數	Budget	98,252	93,363	50,881
FY 2022	決算審定數	Final Audited Accounts	100,145	91,360	52,595
民國112年度	預算數	Budget	117,158	98,674	55,167
FY 2023	決算審定數	Final Audited Accounts	113,878	95,530	54,128

資料來源：本所會計室。

Table 6-2 Budgets and Final Accounts of Expenditures

Unit: N.T.\$1,000

經常門		Current			
行政 Affairs	區公所業務 District Office Affairs				
行政管理 Admin. Management	計 Subtotal	民政業務 Civil Affairs	經建業務 Economic & Construction Affairs	人文業務 Humanities Affaris	
54,519	24,812	20,489	3,543		780
49,430	23,504	19,330	3,515		659
54,486	23,595	20,201	2,611		783
48,850	22,137	18,925	2,543		669
52,819	24,723	19,972	3,946		805
47,894	23,286	19,066	3,532		688
50,025	28,124	18,204	8,980		940
45,100	27,153	17,548	8,745		860
49,922	25,709	19,187	5,582		940
46,588	24,894	18,518	5,526		850
49,835	24,003	20,070	2,695		1,238
48,318	23,326	19,500	2,673		1,153
49,917	24,632	22,912	680		1,040
48,613	23,559	22,067	529		963
50,065	26,116	23,494	1,600		1,022
48,786	24,597	22,139	1,516		943
50,900	25,922	23,939	961		1,022
49,014	23,769	22,117	772		880
50,881	26,604	24,816	796		992
52,595	24,771	23,125	763		883
55,167	27,328	25,653	693		982
54,128	26,419	24,874	640		905

Source : Accounting Office of Waipu District.

表 6-2 歲出預決算(續完)

單位：新臺幣千元

年度別 Fiscal Year			經常門		
			社政業務 Social Affairs		第一預備金 First Reserve Fund
			計 Subtotal	社會福利 Social Welfare	
民國102年度	預算數	Budget	11,540	11,540	—
FY 2013	決算審定數	Final Audited Accounts	10,928	10,928	—
民國103年度	預算數	Budget	11,478	11,478	—
FY 2014	決算審定數	Final Audited Accounts	11,147	11,147	—
民國104年度	預算數	Budget	11,550	11,550	1
FY 2015	決算審定數	Final Audited Accounts	11,115	11,115	—
民國105年度	預算數	Budget	12,013	12,013	1
FY 2016	決算審定數	Final Audited Accounts	11,721	11,721	—
民國106年度	預算數	Budget	13,187	13,187	3
FY 2017	決算審定數	Final Audited Accounts	12,971	12,971	—
民國107年度	預算數	Budget	12,797	12,797	—
FY 2018	決算審定數	Final Audited Accounts	12,139	12,139	—
民國108年度	預算數	Budget	13,297	13,297	26
FY 2019	決算審定數	Final Audited Accounts	12,369	12,369	174
民國109年度	預算數	Budget	13,775	13,775	—
FY 2020	決算審定數	Final Audited Accounts	12,168	12,168	—
民國110年度	預算數	Budget	14,341	14,341	200
FY 2021	決算審定數	Final Audited Accounts	12,591	12,591	—
民國111年度	預算數	Budget	14,642	14,642	200
FY 2022	決算審定數	Final Audited Accounts	12,981	12,981	—
民國112年度	預算數	Budget	14,984	14,984	76
FY 2023	決算審定數	Final Audited Accounts	13,877	13,877	—

資料來源：本所會計室。

Table 6-2 Budgets and Final Accounts of Expenditures (Cont.End)

Unit:N.T.\$1,000

Current	資本門 Capital			統籌科目 Retirement & Pension Affairs
農林管理業務 Agroforestry Management Business	合計 Total	一般行政 General Admin. Affairs	一般建築及設備 General Building & Equipment	
		行政管理 Admin. Management		
584	13,290	—	13,290	5,984
577	12,312	—	12,312	5,984
456	17,979	—	17,979	6,253
421	17,256	—	17,256	6,253
456	6,003	—	6,003	9,228
322	5,443	—	5,443	9,228
456	5,612	—	5,612	8,214
455	4,914	—	4,914	8,214
448	9,604	—	9,604	7,680
405	8,960	—	8,960	7,680
678	25,594	385	25,209	6,946
642	25,475	380	25,095	6,946
972	10,584	304	10,280	7,263
917	9,630	303	9,327	7,263
936	16,914	150	16,764	7,046
874	16,176	117	16,059	7,046
936	5,839	150	5,689	—
917	12,927	142	12,785	—
1,036	4,889	150	4,739	—
1,013	8,785	103	8,682	—
1,119	11,746	150	11,596	6,738
1,106	11,610	138	11,472	6,738

Source : Accounting Office of Waipu District.

表 7-1 臺中市外埔區境內各級學校數

單位：所

學年度、設立別 SY, Founder	合計 Total	大學 University	專科 Junior College	高級中等 (高中、高職) Senior High School (Regular & Vocational)
102學年度 AY2013	18	—	—	—
103學年度 AY2014	18	—	—	—
104學年度 AY2015	16	—	—	—
105學年度 AY2016	16	—	—	—
106學年度 AY2017	13	—	—	—
107學年度 AY2018	13	—	—	—
108學年度 AY2019	13	—	—	—
109學年度 AY2020	13	—	—	—
110學年度 AY2021	13	—	—	—
111學年度 AY2022	13	—	—	—
112學年度 AY2023	13	—	—	—
按設立別				
國立 National	—	—	—	—
市立 Municipal	12	—	—	—
私立 Private	1	—	—	—

資料來源：教育部統計處。

附註：①係指神學院，大專校院分部、分校，公共行政及企業管理教育中心等。

Table 7-1 Number of Schools at All Level in Waipu District

Unit : Schools

國民中學 Junior High School	國民小學 Primary School	特殊教育學校 Special Education School	幼兒園 Preschool	其他 ① Others ①
1	5	—	12	—
1	5	—	12	—
1	5	—	10	—
1	5	—	10	—
1	5	—	7	—
1	5	—	7	—
1	5	—	7	—
1	5	—	7	—
1	5	—	7	—
1	5	—	7	—
1	5	—	7	—
—	—	—	—	—
1	5	—	6	—
—	—	—	1	—

Source : Department of Statistics, M.O.E.

Note : ① Refers to Theological Seminary, Branch Campus, Center for Public and Business Administration Education, etc.

表 7-2 臺中市外埔區境內國民中學概況

單位：所、人、班

學年度別 Academic Year	校數 No. of Schools	教師數			職員數			班級數			
		No. of Teachers			No. of Staffs			No. of Classes			
		合計	男	女	合計	男	女	合計	七年級	八年級	九年級
		Total	Male	Female	Total	Male	Female	Total	7th Year	8th Year	9th Year
102學年度 AY2013	1	60	20	40	8	1	7	26	10	8	8
103學年度 AY2014	1	62	23	39	8	1	7	26	8	10	8
104學年度 AY2015	1	59	21	38	8	—	8	25	7	8	10
105學年度 AY2016	1	57	20	37	8	—	8	23	8	7	8
106學年度 AY2017	1	55	19	36	8	1	7	22	7	8	7
107學年度 AY2018	1	53	20	33	8	1	7	22	7	7	8
108學年度 AY2019	1	48	17	31	8	1	7	19	5	7	7
109學年度 AY2020	1	46	17	29	8	2	6	18	6	5	7
110學年度 AY2021	1	45	15	30	8	2	6	17	6	6	5
111學年度 AY2022	1	46	16	30	6	2	4	17	5	6	6
112學年度 AY2023	1	46	16	30	6	2	4	17	6	5	6
市立外埔國中 Waipu Junior High School	1	46	16	30	6	2	4	17	6	5	6

資料來源：教育部統計處。

Table 7-2 Summary of Junior High School in Waipu District

Unit : Schools、Persons、Classes

學生數 No. of Students									上學年度 畢業生數 No. of Graduates, Last SY
總計 Grand Total			七年級 7th Year		八年級 8th Year		九年級 9th Year		
合計	男	女	男	女	男	女	男	女	
Total	Male	Female	Male	Female	Male	Female	Male	Female	
703	382	321	136	130	119	94	127	97	234
678	358	320	103	99	139	129	116	92	217
655	344	311	98	84	104	99	142	128	192
584	305	279	106	93	95	86	104	100	248
550	291	259	91	81	105	92	95	86	193
537	290	247	93	72	92	82	105	93	174
469	243	226	61	70	93	73	89	83	192
416	221	195	69	54	61	69	91	72	168
364	188	176	58	53	69	54	61	69	159
332	181	151	57	46	56	52	68	53	129
334	175	159	57	64	58	43	60	52	119
334	175	159	57	64	58	43	60	52	119

Source : Department of Statistics, M.O.E.

表 7-3 臺中市外埔區境內國民小學概況

單位：所、人、班

學年度別 Academic Year	校數 No. of Schools	教師數 No. of Teachers			職員數 No. of Staffs		
		合計 Total			合計 Total		
		男 Male	女 Female	合計 Total	男 Male	女 Female	合計 Total
102學年度 AY2013	5	112	39	73	11	1	10
103學年度 AY2014	5	108	38	70	11	1	10
104學年度 AY2015	5	109	38	71	12	1	11
105學年度 AY2016	5	112	38	74	12	1	11
106學年度 AY2017	5	112	36	76	13	3	10
107學年度 AY2018	5	111	37	74	13	2	11
108學年度 AY2019	5	111	35	76	13	2	11
109學年度 AY2020	5	110	34	76	13	1	12
110學年度 AY2021	5	110	34	76	13	3	10
111學年度 AY2022	5	112	33	79	13	3	10
112學年度 AY2023	5	112	37	75	13	2	11
市立外埔國小 Waipu Elementary School	1	57	20	37	4	1	3
市立安定國小 An Ding Elementary School	1	14	5	9	3	—	3
市立鐵山國小 Tie-Shan Elementary School	1	14	5	9	2	—	2
市立馬鳴國小 Maming Elementary School	1	14	6	8	2	—	2
市立水美國小 Sui Mei Elementary School	1	13	1	12	2	1	1

資料來源：教育部統計處。

Table 7-3 Summary of Primary School in Waipu District

Unit : Schools 、 Persons 、 Classes

班 級 數						
No. of Classes						
合 計	一年級	二年級	三年級	四年級	五年級	六年級
Total	1st Year	2nd Year	3rd Year	4th Year	5th Year	6th Year
61	10	10	9	11	10	11
57	10	9	9	9	10	10
57	10	9	9	9	10	10
56	8	10	9	9	10	10
55	9	8	10	9	9	10
55	10	9	8	10	9	9
55	9	10	9	8	10	9
54	9	9	9	9	8	10
54	9	9	9	9	10	8
55	8	9	9	9	10	10
55	9	8	9	9	9	11
31	5	4	5	5	5	7
6	1	1	1	1	1	1
6	1	1	1	1	1	1
6	1	1	1	1	1	1
6	1	1	1	1	1	1

Source : Department of Statistics, Ministry of Education.

表 7-3 臺中市外埔區境內國民小學概況（續完）

單位：所、人、班

學年度別 Academic Year	學生數						
	總計 Grand Total			一年級 1st Year		二年級 2nd Year	
	合計 Total	男 Male	女 Female	男 Male	女 Female	男 Male	女 Female
102學年度 AY2013	1,309	680	629	82	95	120	90
103學年度 AY2014	1,222	631	591	84	89	79	95
104學年度 AY2015	1,176	605	571	98	89	88	89
105學年度 AY2016	1,112	573	539	83	73	100	90
106學年度 AY2017	1,070	552	518	91	86	83	73
107學年度 AY2018	1,036	527	509	98	85	87	83
108學年度 AY2019	1,042	545	497	97	80	94	87
109學年度 AY2020	1,022	541	481	93	75	97	80
110學年度 AY2021	1,021	532	489	85	86	94	76
111學年度 AY2022	1,028	546	482	100	70	85	85
112學年度 AY2023	1,019	545	474	84	78	97	69
市立外埔國小 Waipu Elementary School	771	416	355	66	55	67	47
市立安定國小 An Ding Elementary School	71	39	32	4	4	7	3
市立鐵山國小 Tie-Shan Elementary School	58	30	28	4	3	9	5
市立馬鳴國小 Maming Elementary School	68	33	35	7	11	8	6
市立水美國小 Sui Mei Elementary School	51	27	24	3	5	6	8

資料來源：教育部統計處。

Table 7-3 Summary of Primary School in Waipu District
(Cont.End)

Unit : Schools 、Persons 、Classes

No. of Students								上學年度 畢業生數
三年級 3rd Year		四年級 4th Year		五年級 5th Year		六年級 6th Year		No. of Graduates, Last SY
男 Male	女 Female	男 Male	女 Female	男 Male	女 Female	男 Male	女 Female	
100	101	129	110	120	107	129	126	310
120	87	102	101	124	111	122	108	258
76	93	116	87	105	100	122	113	232
86	91	78	94	121	89	105	102	235
91	83	90	92	77	94	120	90	207
82	71	91	84	90	92	79	94	210
86	84	84	72	93	83	91	91	173
93	87	83	84	82	74	93	81	181
94	79	93	89	84	85	82	74	174
92	72	92	79	93	91	84	85	158
85	84	93	73	95	79	91	91	166
66	68	70	50	72	64	75	71	121
4	7	7	5	9	3	8	10	11
4	4	4	7	7	5	2	4	9
6	2	6	7	4	4	2	5	7
5	3	6	4	3	3	4	1	18

Source : Department of Statistics, M.O.E.

表 7-4 臺中市外埔區境內國民中學歷年各年級
原住民學生數

單位：人

學年度別 (族籍別) Academic Year (Racial)		總計 Grand Total		
		合計 Total	男 Male	女 Female
102 學年度	2013-14	9	3	6
103 學年度	2014-15	7	3	4
104 學年度	2015-16	10	4	6
105 學年度	2016-17	9	3	6
106 學年度	2017-18	8	5	3
107 學年度	2018-19	5	4	1
108 學年度	2019-20	7	4	3
109 學年度	2020-21	8	4	4
110 學年度	2021-22	6	1	5
111 學年度	2022-23	3	1	2
112 學年度	2023-24	4	3	1
阿美族	Amis	1	1	—
泰雅族	Atayal	—	—	—
排灣族	Paiwan	—	—	—
布農族	Bunun	3	2	1
卑南族	Puyuma	—	—	—
鄒(曹)族	Tsou	—	—	—
魯凱族	Rukai	—	—	—
賽夏族	Saisiyat	—	—	—
雅美族	Yami	—	—	—
邵族	Thao	—	—	—
噶瑪蘭族	Kavalan	—	—	—
太魯閣族	Truku	—	—	—
撒奇萊雅族	Sakizaya	—	—	—
賽德克族	Sdeiq	—	—	—
拉阿魯哇族	Hla'alua	—	—	—
卡那卡那富族	Kanakanavu	—	—	—
尚未申報族籍	Undeclared	—	—	—

資料來源：教育部統計處。

Table 7-4 Number of Indigenous Students in Junior High Schools by Grade in Waipu District

Unit : Persons

[illegible]

Source : Department of Statistics, M.O.E.

表 7-5 臺中市外埔區境內國民中學歷年各年級
新住民子女學生數

單位：人

學年度別 (國籍別) Academic Year (Racial)		總計 Grand Total		
		合計 Total	男 Male	女 Female
102 學年度	2013-14	68	36	32
103 學年度	2014-15	76	41	35
104 學年度	2015-16	84	44	40
105 學年度	2016-17	95	52	43
106 學年度	2017-18	83	47	36
107 學年度	2018-19	80	48	32
108 學年度	2019-20	56	33	23
109 學年度	2020-21	52	32	20
110 學年度	2021-22	32	20	12
111 學年度	2022-23	31	18	13
112 學年度	2023-24	30	18	12
中國大陸	Mainland China	7	5	2
港、澳	Hong Kong & Macao	—	—	—
越南	Vietnam	17	8	9
印尼	Indonesia	3	2	1
泰國	Thailand	2	2	—
菲律賓	Philippines	—	—	—
柬埔寨	Cambodia	—	—	—
日本	Japan	—	—	—
馬來西亞	Malaysia	1	1	—
美國	USA	—	—	—
南韓	South Korea	—	—	—
緬甸	Myanmar	—	—	—
新加坡	Singapore	—	—	—
加拿大	Canada	—	—	—
其他	Others	—	—	—

資料來源：教育部統計處。

Table 7-5 Number of Immigrant Students in Junior High Schools
by Grade in Waipu District

Unit : Persons

七年級 7th Year			八年級 8th Year			九年級 9th Year		
合計 Total	男 Male	女 Female	合計 Total	男 Male	女 Female	合計 Total	男 Male	女 Female
22	12	10	26	13	13	20	11	9
26	14	12	25	14	11	25	13	12
30	15	15	29	15	14	25	14	11
35	21	14	31	16	15	29	15	14
14	8	6	36	22	14	33	17	16
27	16	11	16	9	7	37	23	14
12	7	5	27	16	11	17	10	7
13	9	4	12	7	5	27	16	11
7	3	4	14	10	4	11	7	4
8	3	5	10	6	4	13	9	4
8	6	2	11	5	6	11	7	4
2	2	—	3	1	2	2	2	—
—	—	—	—	—	—	—	—	—
4	3	1	6	2	4	7	3	4
1	—	1	1	1	—	1	1	—
1	1	—	1	1	—	—	—	—
—	—	—	—	—	—	—	—	—
—	—	—	—	—	—	—	—	—
—	—	—	—	—	—	—	—	—
—	—	—	—	—	—	1	1	—
—	—	—	—	—	—	—	—	—
—	—	—	—	—	—	—	—	—
—	—	—	—	—	—	—	—	—
—	—	—	—	—	—	—	—	—
—	—	—	—	—	—	—	—	—
—	—	—	—	—	—	—	—	—
—	—	—	—	—	—	—	—	—

Source : Department of Statistics, M.O.E.

表 7-6 臺中市外埔區境內國民小學歷年各年級原住民學生數

單位：人

學年度別 (族籍別) Academic Year (Racial)		總計 Grand Total			一年級 1st Year			二年級 2nd Year		
		合計	男	女	合計	男	女	合計	男	女
		Total	Male	Female	Total	Male	Female	Total	Male	Female
102 學年度	2013-14	14	7	7	1	1	—	1	1	—
103 學年度	2014-15	15	8	7	3	1	2	1	1	—
104 學年度	2015-16	11	7	4	2	1	1	3	1	2
105 學年度	2016-17	12	7	5	—	—	—	2	1	1
106 學年度	2017-18	14	7	7	3	2	1	1	—	1
107 學年度	2018-19	12	6	6	1	1	—	3	2	1
108 學年度	2019-20	12	6	6	1	—	1	2	2	—
109 學年度	2020-21	10	6	4	1	—	1	1	—	1
110 學年度	2021-22	11	6	5	2	1	1	1	—	1
111 學年度	2022-23	12	6	6	3	1	2	2	1	1
112 學年度	2023-24	13	5	8	4	1	3	3	1	2
阿美族	Amis	6	3	3	2	1	1	2	1	1
泰雅族	Atayal	2	—	2	1	—	1	—	—	—
排灣族	Paiwan	2	1	1	—	—	—	1	—	1
布農族	Bunun	2	1	1	1	—	1	—	—	—
卑南族	Puyuma	—	—	—	—	—	—	—	—	—
鄒(曹)族	Tsou	—	—	—	—	—	—	—	—	—
魯凱族	Rukai	—	—	—	—	—	—	—	—	—
賽夏族	Saisiyat	1	—	1	—	—	—	—	—	—
雅美族	Yami	—	—	—	—	—	—	—	—	—
邵族	Thao	—	—	—	—	—	—	—	—	—
噶瑪蘭族	Kavalan	—	—	—	—	—	—	—	—	—
太魯閣族	Truku	—	—	—	—	—	—	—	—	—
撒奇萊雅族	Sakizaya	—	—	—	—	—	—	—	—	—
賽德克族	Sdeiq	—	—	—	—	—	—	—	—	—
拉阿魯哇族	Hla'alua	—	—	—	—	—	—	—	—	—
卡那卡那富族	Kanakanavu	—	—	—	—	—	—	—	—	—
尚未申報族籍	Undeclared	—	—	—	—	—	—	—	—	—

資料來源：教育部統計處。

Table 7-6 Number of Indigenous Students in Elementary Schools
by Grade in Waipu District

Unit : Persons

[illegible]

Source : Department of Statistics, M.O.E.

表 7-7 臺中市外埔區境內國民小學歷年各年級
新住民子女學生數

單位：人

學年度別 (國籍別) Academic Year (Racial)		總計 Grand Total			一年級 1st Year			二年級 2nd Year		
		合計	男	女	合計	男	女	合計	男	女
		Total	Male	Female	Total	Male	Female	Total	Male	Female
102 學年度	2013-14	195	108	87	16	7	9	33	20	13
103 學年度	2014-15	174	95	79	21	13	8	15	6	9
104 學年度	2015-16	145	82	63	17	11	6	21	15	6
105 學年度	2016-17	127	72	55	13	7	6	19	13	6
106 學年度	2017-18	117	69	48	16	11	5	12	6	6
107 學年度	2018-19	93	55	38	10	5	5	15	9	6
108 學年度	2019-20	92	61	31	16	12	4	9	5	4
109 學年度	2020-21	81	50	31	7	3	4	18	13	5
110 學年度	2021-22	70	41	29	7	4	3	6	2	4
111 學年度	2022-23	66	41	25	10	7	3	7	4	3
112 學年度	2023-24	58	37	21	6	5	1	10	7	3
中國大陸	Mainland China	19	14	5	1	1	—	3	3	—
港、澳	Hong Kong & Macao	—	—	—	—	—	—	—	—	—
越南	Vietnam	28	15	13	4	3	1	4	2	2
印尼	Indonesia	4	3	1	1	1	—	1	1	—
泰國	Thailand	1	—	1	—	—	—	1	—	1
菲律賓	Philippines	3	3	—	—	—	—	—	—	—
柬埔寨	Cambodia	—	—	—	—	—	—	—	—	—
日本	Japan	—	—	—	—	—	—	—	—	—
馬來西亞	Malaysia	—	—	—	—	—	—	—	—	—
美國	USA	—	—	—	—	—	—	—	—	—
南韓	South Korea	—	—	—	—	—	—	—	—	—
緬甸	Myanmar	1	1	—	—	—	—	—	—	—
新加坡	Singapore	—	—	—	—	—	—	—	—	—
加拿大	Canada	—	—	—	—	—	—	—	—	—
其他	Others	2	1	1	—	—	—	1	1	—

資料來源：教育部統計處。

Table 7-7 Number of Immigrant Students in Elementary Schools
by Grade in Waipu District

Unit : Persons

三年級 3rd Year			四年級 4th Year			五年級 5th Year			六年級 6th Year		
合計 Total	男 Male	女 Female	合計 Total	男 Male	女 Female	合計 Total	男 Male	女 Female	合計 Total	男 Male	女 Female
22	10	12	43	26	17	40	24	16	41	21	20
31	18	13	24	11	13	45	25	20	38	22	16
16	7	9	29	18	11	22	9	13	40	22	18
20	14	6	19	9	10	32	18	14	24	11	13
18	12	6	22	16	6	17	7	10	32	17	15
13	7	6	17	12	5	21	15	6	17	7	10
15	9	6	13	7	6	17	12	5	22	16	6
9	5	4	16	10	6	14	7	7	17	12	5
18	13	5	9	5	4	16	10	6	14	7	7
7	3	4	18	13	5	8	4	4	16	10	6
8	5	3	7	3	4	19	13	6	8	4	4
2	1	1	3	2	1	6	4	2	4	3	1
—	—	—	—	—	—	—	—	—	—	—	—
5	3	2	3	—	3	9	7	2	3	—	3
1	1	—	—	—	—	1	—	1	—	—	—
—	—	—	—	—	—	—	—	—	—	—	—
—	—	—	1	1	—	1	1	—	1	1	—
—	—	—	—	—	—	—	—	—	—	—	—
—	—	—	—	—	—	—	—	—	—	—	—
—	—	—	—	—	—	—	—	—	—	—	—
—	—	—	—	—	—	—	—	—	—	—	—
—	—	—	—	—	—	—	—	—	—	—	—
—	—	—	—	—	—	1	1	—	—	—	—
—	—	—	—	—	—	—	—	—	—	—	—
—	—	—	—	—	—	—	—	—	—	—	—
—	—	—	—	—	—	1	—	1	—	—	—

Source : Department of Statistics, M.O.E.

表 8-1 醫療機構及其他醫事機構開(執)業醫事人員數

單位：人

年 底 別 End of Year		合計 Total	西醫師 Western Medicine Physicians	中醫師 Doctors of Chinese Medicine	牙醫師 Dentists	藥師 Pharmacists	藥劑生 Assistant Pharmacists
民國102年底	End of 2013	90	7	2	2	4	9
民國103年底	End of 2014	95	7	2	2	4	9
民國104年底	End of 2015	98	8	2	2	7	9
民國105年底	End of 2016	94	9	2	2	8	8
民國106年底	End of 2017	104	9	2	2	9	9
民國107年底	End of 2018	123	7	2	2	8	10
民國108年底	End of 2019	129	10	2	2	8	10
民國109年底	End of 2020	136	9	2	2	7	10
民國110年底	End of 2021	129	10	2	2	8	10
民國111年底	End of 2022	132	9	2	2	8	10

資料來源：衛生福利部。

附 註：112年資料尚未產出。

Table 8-1 Number of Registered Medical Personnel in Hospitals,
Clinics, and Other Medical Care Institutions

Unit : Persons

醫事 檢驗師 Medical Technologists	醫事 檢驗生 Medical Technicians	醫事 放射師 Medical Radiological Technologists	醫事 放射士 Medical Radiological Technicians	護理師 Registered Professional Nurses	護士 Registered Nurses	助產師 Registered Professional Midwives	助產士 Midwives	鑲牙生 Dental Assistants
1	—	—	—	44	19	—	—	—
1	—	—	—	47	20	—	—	—
1	—	—	—	49	17	—	—	—
1	—	—	—	47	14	—	—	—
1	—	—	—	54	13	—	—	—
1	—	—	—	73	11	—	—	—
1	—	—	—	75	11	—	—	—
1	—	—	—	80	12	—	—	—
—	—	—	—	77	10	—	—	—
—	—	—	—	81	12	—	—	—

Source : Ministry of Health and Welfare.

Note : The figures of 2023 are not available.

表 8-1 醫療機構及其他醫事機構開(執)業醫事人員數 (續完)

單位：人

年 底 別 End of Year	營養師 Dietitians	物理 治療師 Physical Therapists	物理 治療生 Physical Therapy Technicians	職能 治療師 Occupational Therapists	職能 治療生 Occupational Therapy Technicians	臨床 心理師 Clinical Psychologists
民國102年底 End of 2013	1	1	—	—	—	—
民國103年底 End of 2014	1	1	—	—	—	—
民國104年底 End of 2015	1	1	—	—	—	—
民國105年底 End of 2016	1	1	—	—	—	—
民國106年底 End of 2017	2	1	—	1	—	—
民國107年底 End of 2018	5	1	—	2	—	—
民國108年底 End of 2019	5	2	—	2	—	—
民國109年底 End of 2020	7	3	—	1	1	—
民國110年底 End of 2021	6	1	—	1	1	—
民國111年底 End of 2022	4	1	—	2	—	—

資料來源：衛生福利部。

附 註：112年資料尚未產出。

Table 8-1 Number of Registered Medical Personnel in Hospitals,
Clinics, and Other Medical Care Institutions (Cont. End)

Unit : Persons

諮商 心理師 Counseling Psychologists	呼吸 治療師 Respiratory Therapists	語言 治療師 Speech- Language Pathologists	聽力師 Audiologists	牙體 技術師 Dental Technologists	牙體 技術生 Dental Technicians	驗光師 Opticians	驗光生 Optic Technicians
—	—	—	—	—	—	—	—
—	—	—	—	—	1	—	—
—	—	—	—	—	1	—	—
—	—	—	—	—	1	—	—
—	—	—	—	—	1	—	—
—	—	—	—	—	1	—	—
—	—	—	—	—	1	—	—
—	—	—	—	1	—	—	—
—	—	—	—	—	1	—	—
—	—	—	—	—	1	—	—

Source : Ministry of Health and Welfare.

Note : The figures of 2023 are not available.

表 8-2 醫療院所各類病床數

單位：床

年 底 別 End of Year	總計 Grand Total	醫 院 開 放 病 床 數					
		一 般 病 床					
		合計 Total	急性 Acute		慢性		
			一般 病床	精神 病床	一般 病床	精神 病床	
			General Beds	Psychiatric Beds	General Beds	Psychiatric Beds	
民國101年底	End of 2012	2	—	—	—	—	—
民國102年底	End of 2013	2	—	—	—	—	—
民國103年底	End of 2014	2	—	—	—	—	—
民國104年底	End of 2015	2	—	—	—	—	—
民國105年底	End of 2016	2	—	—	—	—	—
民國106年底	End of 2017	2	—	—	—	—	—
民國107年底	End of 2018	2	—	—	—	—	—
民國108年底	End of 2019	2	—	—	—	—	—
民國109年底	End of 2020	2	—	—	—	—	—
民國110年底	End of 2021	2	—	—	—	—	—
民國111年底	End of 2022	2	—	—	—	—	—

資料來源：衛生福利部。

附 註：112年資料尚未產出。

Table 8-2 Number of Various Beds in Hospitals and Clinics

Unit : Beds

No. of Beds in Hospitals								
General Beds		特殊病床 Special Beds						
Chronic		合計	加護 病床	燒傷 病床	燒傷加護 病床	嬰兒 病床	急診觀察 床	安寧 病床
結核 病床	漢生病 病床							
T.B. Beds	Leprosy Beds	Total	Intensive Care Beds	Burn Care Beds	Burn Intensive Care Beds	Infant Care Beds	Emergency Observation Beds	Palliative Care Beds
—	—	—	—	—	—	—	—	—
—	—	—	—	—	—	—	—	—
—	—	—	—	—	—	—	—	—
—	—	—	—	—	—	—	—	—
—	—	—	—	—	—	—	—	—
—	—	—	—	—	—	—	—	—
—	—	—	—	—	—	—	—	—
—	—	—	—	—	—	—	—	—
—	—	—	—	—	—	—	—	—
—	—	—	—	—	—	—	—	—
—	—	—	—	—	—	—	—	—
—	—	—	—	—	—	—	—	—
—	—	—	—	—	—	—	—	—

Source : Ministry of Health and Welfare.

Note : The figures of 2023 are not available.

表 8-2 醫療院所各類病床數(續完)

單位：床

年 底 別 End of Year		醫 院 開 放 病 床 數					
		特 殊 病 床					
		慢性呼 吸照護 病床 Chronic Respiratory Care Beds	亞急性 呼吸照 護病床 Subacute Respiratory Care Beds	手術 恢復床 Ether Beds	嬰兒床 Nursery Beds	血液 透析床 Hemodialysis Beds	整合醫學急 診後送病床 Integrated Medical Emergency Evacuation Beds
民國101年底	End of 2012	—	—	—	—	—	—
民國102年底	End of 2013	—	—	—	—	—	—
民國103年底	End of 2014	—	—	—	—	—	—
民國104年底	End of 2015	—	—	—	—	—	—
民國105年底	End of 2016	—	—	—	—	—	—
民國106年底	End of 2017	—	—	—	—	—	—
民國107年底	End of 2018	—	—	—	—	—	—
民國108年底	End of 2019	—	—	—	—	—	—
民國109年底	End of 2020	—	—	—	—	—	—
民國110年底	End of 2021	—	—	—	—	—	—
民國111年底	End of 2022	—	—	—	—	—	—

資料來源：衛生福利部。

附 註：112年資料尚未產出。

Table 8-2 Number of Various Beds in Hospitals and Clinics (Cont.End)

Unit : Beds											
No. of Beds in Hospitals						診所病床數 No. of Beds in Clinics					
Special Beds						合計	觀察床	嬰兒床	血液透析床	腹膜透析床	產科病床
腹膜透析床	正壓隔離病床	負壓隔離病床	骨髓移植病床	戒護病床	其他						
Peritoneal Dialysis Beds	Positive-pressure Isolation Beds	Negative-pressure Isolation Beds	Bone Marrow Transplantation Beds	Inmate Medical Care Beds	Others	Total	Observation Beds	Nursery Beds	Hemo-dialysis Beds	Peritoneal Dialysis Beds	Maternity Beds
—	—	—	—	—	—	2	2	—	—	—	—
—	—	—	—	—	—	2	2	—	—	—	—
—	—	—	—	—	—	2	2	—	—	—	—
—	—	—	—	—	—	2	2	—	—	—	—
—	—	—	—	—	—	2	2	—	—	—	—
—	—	—	—	—	—	2	2	—	—	—	—
—	—	—	—	—	—	2	2	—	—	—	—
—	—	—	—	—	—	2	2	—	—	—	—
—	—	—	—	—	—	2	2	—	—	—	—
—	—	—	—	—	—	2	2	—	—	—	—
—	—	—	—	—	—	2	2	—	—	—	—

Source : Ministry of Health and Welfare.
Note : The figures of 2023 are not available.

表 8-3 藥商家數

單位：家

年底別 End of Year		藥商家數			
		合 計 Total	西藥商 Western Medicine Dealers		中藥商
			販賣業 Sellers	製造業 Manufacturers	販賣業 Sellers
民國102年底	End of 2013	41	5	1	8
民國103年底	End of 2014	42	5	1	8
民國104年底	End of 2015	43	5	1	8
民國105年底	End of 2016	42	4	1	8
民國106年底	End of 2017	43	4	1	8
民國107年底	End of 2018	44	4	1	8
民國108年底	End of 2019	47	4	1	8
民國109年底	End of 2020	57	4	1	8
民國110年底	End of 2021	62	4	1	9
民國111年底	End of 2022	73	4	1	9
民國112年底	End of 2023	73	5	1	9

資料來源：衛生福利部。

Table 8-3 Number of Pharmaceutical Firms

Unit : Units

No. of Pharmaceutical Firms				
Chinese Medicine Dealers	醫療器材商 Medical Device Dealers	藥 局 Pharmacies		其 他 Others
製造業 Manufacturers	販賣業 Sellers	製造業 Manufacturers		
1	20	3	3	—
1	21	3	3	—
1	20	3	5	—
1	20	3	5	—
1	21	3	5	—
1	21	4	5	—
1	24	4	5	—
1	34	4	5	—
1	38	4	5	—
1	48	5	5	—
1	48	5	4	—

Source : Ministry of Health and Welfare.

表 9-1 低收入戶戶數及人數

單位：戶、人

年 底 別		總 計		第1款
		Grand Total		Class 1
End of Year		戶 數	人 數	戶 數
		No. of Households	No. of Persons	No. of Households
民國102年底	End of 2013	222	651	—
民國103年底	End of 2014	222	600	—
民國104年底	End of 2015	223	607	—
民國105年底	End of 2016	289	808	1
民國106年底	End of 2017	315	862	1
民國107年底	End of 2018	341	940	1
民國108年底	End of 2019	320	883	1
民國109年底	End of 2020	300	804	1
民國110年底	End of 2021	291	756	1
民國111年底	End of 2022	307	819	1
民國112年底	End of 2023	303	757	1

資料來源：本府社會局。

Table 9-1 Households and Persons of Low-Income Families

Unit : Households 、 Persons

	第2款 Class 2		第3款 Class 3	
	人 數 No. of Persons	戶 數 No. of Households	人 數 No. of Persons	戶 數 No. of Households
—	26	79	196	572
—	22	58	200	542
—	21	59	202	548
1	80	237	208	570
1	93	243	221	618
1	109	263	231	676
1	88	190	231	692
1	111	226	188	577
1	115	220	175	535
1	113	221	193	597
1	130	256	172	500

Source : Taichung City Social Affairs Bureau.

表 9-2 身心障礙者人數

單位：人

年底別 End of Year		領有舊制身心障礙手冊者						
		總計			視覺障礙者		聽覺機能障礙者	
		Grand Total			Vision Disability		Hearing Dysfunction	
		合計 Total	男 Male	女 Female	男 Male	女 Female	男 Male	女 Female
民國102年底	End of 2013	1,510	889	621	41	28	104	52
民國103年底	End of 2014	1,366	799	567	38	24	79	40
民國104年底	End of 2015	1,275	745	530	37	22	66	37
民國105年底	End of 2016	1,080	622	458	32	21	56	37
民國106年底	End of 2017	62	37	25	3	2	1	1
民國107年底	End of 2018	31	19	12	2	—	—	1
民國108年底	End of 2019	—	—	—	—	—	—	—
民國109年底	End of 2020	—	—	—	—	—	—	—
民國110年底	End of 2021	—	—	—	—	—	—	—
民國111年底	End of 2022	—	—	—	—	—	—	—
民國112年底	End of 2023	—	—	—	—	—	—	—

年底別 End of Year		領有舊制身心障礙手冊者							
		顏面損傷者		植物人		失智症者		自閉症者	
		Suffering Facial Damage		Vegetative State		Dementia		Autism	
		男 Male	女 Female	男 Male	女 Female	男 Male	女 Female	男 Male	女 Female
民國102年底	End of 2013	2	4	—	—	12	18	3	—
民國103年底	End of 2014	2	4	—	—	8	17	1	—
民國104年底	End of 2015	2	4	—	—	7	13	1	—
民國105年底	End of 2016	1	4	—	—	5	11	—	—
民國106年底	End of 2017	—	—	—	—	—	1	—	—
民國107年底	End of 2018	—	—	—	—	—	1	—	—
民國108年底	End of 2019	—	—	—	—	—	—	—	—
民國109年底	End of 2020	—	—	—	—	—	—	—	—
民國110年底	End of 2021	—	—	—	—	—	—	—	—
民國111年底	End of 2022	—	—	—	—	—	—	—	—
民國112年底	End of 2023	—	—	—	—	—	—	—	—

資料來源：本府社會局。

附註：自108年起已完成新舊制轉換。

Table 9-2 The Disabled Population

Unit : Persons

With Disability Manual by Old System									
平衡機能障礙者 Balance Dysfunction		聲音機能或語言機能障礙者 Voice or Speech Dysfunction		肢體障礙者 Limbs Disability		智能障礙者 Mental Disability		重要器官失去功能者 Losing Functions of Primary Organs	
男 Male	女 Female	男 Male	女 Female	男 Male	女 Female	男 Male	女 Female	男 Male	女 Female
3	3	11	8	364	221	122	91	76	67
2	3	10	8	347	198	114	89	64	62
2	2	10	8	322	189	110	86	57	57
2	2	10	8	291	163	72	65	49	53
—	—	1	1	13	7	4	5	4	1
—	—	1	1	5	2	2	3	3	1
—	—	—	—	—	—	—	—	—	—
—	—	—	—	—	—	—	—	—	—
—	—	—	—	—	—	—	—	—	—
—	—	—	—	—	—	—	—	—	—
—	—	—	—	—	—	—	—	—	—

With Disability Manual by Old System									
慢性精神病患者 Chronic Psychosis		多重障礙者 Multi-Disability		頑性（難治型）癲癇症者 Stubborn (Difficult-to-Cure) Epilepsy		因罕見疾病而致身心功能障礙者 Caused by Infrequent Disease		其他 Others	
男 Male	女 Female	男 Male	女 Female	男 Male	女 Female	男 Male	女 Female	男 Male	女 Female
65	63	82	64	—	—	1	—	3	2
60	63	71	57	—	—	1	—	2	2
60	61	67	49	—	—	1	—	3	2
50	54	51	38	—	—	1	—	2	2
7	2	4	4	—	—	—	—	—	1
6	1	—	1	—	—	—	—	—	1
—	—	—	—	—	—	—	—	—	—
—	—	—	—	—	—	—	—	—	—
—	—	—	—	—	—	—	—	—	—
—	—	—	—	—	—	—	—	—	—
—	—	—	—	—	—	—	—	—	—

Source : Taichung City Social Affairs Bureau.

Note : Complete system conversion since 2019.

表 9-2 身心障礙者人數（續完）

單位：人

年底別 End of Year		領有新制身心障礙證明者						
		總計 Grand Total			神經系統構造及精神、 心智功能 Mental Functions & Structures of the Nervous System		眼、耳及相關構造與 感官功能及疼痛 Sensory Functions & Pain ; The Eye, Ear and Related Structures	
		合計 Total	男 Male	女 Female	男 Male	女 Female	男 Male	女 Female
民國102年底	End of 2013	374	218	156	70	63	41	23
民國103年底	End of 2014	559	328	231	103	90	72	39
民國104年底	End of 2015	676	394	282	113	105	91	49
民國105年底	End of 2016	902	518	384	173	148	108	59
民國106年底	End of 2017	1,924	1,109	815	305	278	194	120
民國107年底	End of 2018	1,956	1,134	822	307	285	204	124
民國108年底	End of 2019	2,025	1,148	877	322	300	204	134
民國109年底	End of 2020	2,025	1,139	886	337	311	197	138
民國110年底	End of 2021	2,057	1,162	895	342	327	189	136
民國111年底	End of 2022	2,048	1,149	899	340	326	189	142
民國112年底	End of 2023	2,067	1,174	893	343	327	204	141

年底別 End of Year		領有新制身心障礙證明者					
		泌尿與生殖系統相關構造 及其功能 Functions & Structures of / Related to the Genitourinary and Reproductive Systems		神經、肌肉、骨骼之移 動相關構造及其功能 Neuromusculoskeletal and Movement Related Functions & Structures		皮膚與相關構造及其 功能 Functions & Related Structures of the Skin	
		男 Male	女 Female	男 Male	女 Female	男 Male	女 Female
民國102年底	End of 2013	7	11	43	25	1	—
民國103年底	End of 2014	12	12	63	42	2	—
民國104年底	End of 2015	11	18	77	57	4	—
民國105年底	End of 2016	16	23	97	76	3	—
民國106年底	End of 2017	37	51	357	227	4	2
民國107年底	End of 2018	44	51	371	224	4	2
民國108年底	End of 2019	43	56	372	231	4	1
民國109年底	End of 2020	47	56	351	223	4	1
民國110年底	End of 2021	54	56	348	219	3	1
民國111年底	End of 2022	58	60	345	208	4	2
民國112年底	End of 2023	65	62	345	201	4	2

資料來源：本府社會局。

附註：自108年起已完成新舊制轉換。

Table 9-2 The Disabled Population (Cont.End)

Unit : Persons

With Disability Identification by New System					
涉及聲音與言語構造及其功能 Functions & Structures of/ Involved in Voice and Speech		循環、造血、 免疫與呼吸系統構造及其功能 Functions & Structures of/Related to the Cardiovascular, Haematological, Immunological and Respiratory Systems		消化、新陳代謝與內分泌系統 相關構造及其功能 Functions & Structures of/Related to the Digestive, Metabolic and Endocrine Systems	
男 Male	女 Female	男 Male	女 Female	男 Male	女 Female
3	—	14	4	5	1
2	—	16	7	9	2
2	—	24	9	7	2
3	1	29	15	6	2
13	8	47	26	16	7
13	8	40	29	14	7
15	8	36	31	12	8
14	9	34	32	13	8
16	9	40	33	17	8
16	9	37	36	16	8
17	9	38	38	14	7

With Disability Identification by New System			
跨兩類別以上者 More than two Classifications		舊制轉換新制 暫無法歸類者 Not Classified Temporarily	
男 Male	女 Female	男 Male	女 Female
34	29	—	—
49	39	—	—
65	42	—	—
82	60	1	—
132	95	4	1
133	91	4	1
136	107	4	1
138	106	4	2
149	104	4	2
132	101	12	7
132	100	12	6

Source : Taichung City Social Affairs Bureau.

Note : Complete system conversion since 2019.

表 9-3 列冊需關懷獨居老人人數

單位：人

年底別 End of Year	總 計 Grand Total			中(低)收入戶 Medium & Low Income Family		
	合 計 Total	男 Male	女 Female	合 計 Total	男 Male	女 Female
民國102年底 End of 2013	47	30	17	14	10	4
民國103年底 End of 2014	42	24	18	11	8	3
民國104年底 End of 2015	35	18	17	11	8	3
民國105年底 End of 2016	37	18	19	14	8	6
年底別 End of Year	獨居老人人數(含具原住民、榮民(眷)身分) The Aged Living Alone Booked for Caring					
	總 計 Grand Total			中(低)收入 Medium & Low Income Family		
	合 計 Total	男 Male	女 Female	合 計 Total	男 Male	女 Female
民國106年底 End of 2017	33	14	19	15	8	7
民國107年底 End of 2018	33	16	17	13	9	4
民國108年底 End of 2019	28	13	15	3	3	—
民國109年底 End of 2020	23	10	13	7	3	4
民國110年底 End of 2021	30	11	19	12	5	7
民國111年底 End of 2022	34	12	22	16	6	10
民國112年底 End of 2023	41	17	24	27	12	15

資料來源：本府社會局。

Table 9-3 The Aged Living Alone Booked for Caring

Unit : Persons

榮 民 Veteran Servicemen			一 般 老 人 General Seniors		
合 計 Total	男 Male	女 Female	合 計 Total	男 Male	女 Female

17	13	4	16	7	9
----	----	---	----	---	---

11	8	3	20	8	12
----	---	---	----	---	----

9	6	3	15	4	11
---	---	---	----	---	----

8	5	3	15	5	10
---	---	---	----	---	----

			具榮民(眷)身分 獨居老人人數			具原住民身分 獨居老人人數			本期死亡人數		
一 般 老 人 General Status			Veleran Servicemen			Indigenous			Death		
合 計 Total	男 Male	女 Female	合 計 Total	男 Male	女 Female	合 計 Total	男 Male	女 Female	合 計 Total	男 Male	女 Female

18	6	12	7	4	3	—	—	—	3	1	2
----	---	----	---	---	---	---	---	---	---	---	---

20	7	13	5	4	1	—	—	—	2	1	1
----	---	----	---	---	---	---	---	---	---	---	---

25	10	15	7	4	3	—	—	—	1	—	1
----	----	----	---	---	---	---	---	---	---	---	---

16	7	9	6	3	3	—	—	—	5	3	2
----	---	---	---	---	---	---	---	---	---	---	---

18	6	12	6	2	4	—	—	—	3	2	1
----	---	----	---	---	---	---	---	---	---	---	---

18	6	12	7	2	5	—	—	—	1	1	—
----	---	----	---	---	---	---	---	---	---	---	---

14	5	9	6	1	5	—	—	—	3	1	2
----	---	---	---	---	---	---	---	---	---	---	---

Source : Taichung City Social Affairs Bureau.

表 9-4 特殊境遇家庭扶助服務概況

單位：人次、千元

年別 Year		合計		緊急生活扶助		傷病醫
		Total		Emergency Assistance for Livelihood		Medical
		人次	金額	人次	金額	人次
		Person-Times	Amount	Person-Times	Amount	Person-Times
民國102年	2013	27	264	18	199	—
民國103年	2014	63	210	9	107	—
民國104年	2015	149	580	30	346	—
民國105年	2016	180	481	15	169	—
民國106年	2017	230	488	3	13	—
民國107年	2018	210	608	21	193	—
民國108年	2019	104	410	24	225	—
民國109年	2020	113	565	21	251	—
民國110年	2021	142	590	24	307	—
民國111年底	2022	41	117	6	39	—
民國112年底	2023	136	436	6	93	—

資料來源：本所社會課

Table 9-4 The Conditions of Assistance Service for Families
in Hardship

Unit: Person-Times, NT\$1,000

療補助	法律訴訟補助		子女生活津貼		兒童托育津貼	
Subsidies	Subsidies of Litigation		Children Living Allowance		Children Nursery Allowance	
金額	人次	金額	人次	金額	人次	金額
Amount	Person-Times	Amount	Person-Times	Amount	Person-Times	Amount
—	1	50	8	15	—	—
—	—	—	54	104	—	—
—	—	—	119	234	—	—
—	—	—	165	312	—	—
—	—	—	227	475	—	—
—	—	—	189	416	—	—
—	—	—	80	185	—	—
—	2	100	90	214	—	—
—	—	—	118	283	—	—
—	—	—	35	78	—	—
—	—	—	130	343	—	—

Source : Social Affairs Section of Waipu District.

表 9-5 特殊境遇家庭概況

單位：戶、人

年別 Year		特殊境遇 家庭戶數 No. of Families in Hardship	家長(申請人)						
			合計 Total	性別 Sex		年齡			
				男 Male	女 Female	未滿20 歲 Under 20 Years	20~29 歲 20~29 Years	30~39 歲 30~39 Years	40~49 歲 40~49 Years
民國102年	2013	15	15	2	13	1	1	7	4
民國103年	2014	17	17	1	16	1	—	6	9
民國104年	2015	31	31	2	29	4	2	13	11
民國105年	2016	30	30	5	25	2	4	13	6
民國106年	2017	24	24	4	20	—	2	14	6
民國107年	2018	28	28	3	25	—	5	15	7
民國108年	2019	31	31	3	28	1	6	15	8
民國109年	2020	24	24	—	24	1	3	9	10
民國110年	2021	18	18	1	17	1	2	8	7
民國111年	2022	20	20	3	17	1	2	9	6
民國112年	2023	19	19	2	17	1	1	6	8

資料來源：本所社會課

Table 9-5 Families in Hardship

Unit: Households、Persons

Unit: Households / Persons										
Head of the Household (Applicant)										扶養子女、 孫子女人數
Age			婚姻狀況 Marital Status				工作狀況 Working Condition			
50~59 歲 50~59 Years	60~69 歲 60~69 Years	70歲以 上 70 Years and Over	未婚 Unmarried	有偶 Currently Married	離婚 Divorced	喪偶 Widowed	有工作 Working	無工作 No Work	臨時性 工作 Temporary Work	
2	—	—	3	3	3	6	—	—	—	3
1	—	—	1	6	1	9	15	2	—	7
1	—	—	9	4	3	15	27	4	—	26
5	—	—	7	4	4	15	24	6	—	39
1	1	—	7	2	2	13	21	3	—	37
—	1	—	9	4	6	9	21	7	—	32
—	1	—	11	3	7	10	23	8	—	33
1	—	—	4	8	4	8	16	8	—	30
—	—	—	2	4	4	8	13	5	—	27
2	—	—	2	4	4	10	12	8	—	25
2	1	—	2	2	2	13	12	7	—	27

Source：Social Affairs Section of Waipu District.

表 9-6 急難救助概況

單位：人次

年別 Year	總計		民眾(含原住民身份)	
	Grand Total		合計	
			Total	
	男 Male	女 Female	男 Male	女 Female
民國102年 2013	—	—	—	—
民國103年 2014	—	—	—	—
民國104年 2015	—	—	—	—
民國105年 2016	31	32	31	32
民國106年 2017	37	37	37	37
民國107年 2018	46	25	46	25
民國108年 2019	33	14	33	14
民國109年 2020	36	19	36	19
民國110年 2021	50	17	50	17
民國111年 2022	35	31	35	31
民國112年 2023	27	16	27	16

資料來源：本所社會課

Table 9-6 The Conditions of Aid for Disasters & Emergencies

Unit: Person-Times

People (Aborigines Included)					
死亡無力殮葬者 No Money to Handle Funeral and Burial in Case of the Death		遭受意外傷害或罹患重病 致生活陷於困境者 Impoverished due to Accidental Injury or Disease		負家庭主要生計責任且無法工 作致生活陷於困境者 Impoverished due to the Inability of the Bread Winner to Work	
男 Male	女 Female	男 Male	女 Female	男 Male	女 Female
—	—	—	—	—	—
—	—	—	—	—	—
—	—	—	—	—	—
5	9	10	8	8	10
—	2	2	3	35	32
8	6	8	4	30	15
7	3	13	7	13	4
6	3	28	16	1	—
13	—	22	14	15	3
16	12	12	11	7	8
5	4	16	11	1	—

Source : Social Affairs Section of Waipu District.

表 9-6 急難救助概況（續完）

單位：人次

年別 Year	民眾(含原住民身份)			
	財產或存款未能及時運用 致生活陷於困境者 Impoverished due to Property or Deposit Being Inaccessible		其他遭遇重大變故者 Impoverished due to Other Major Causes	
	男 Male	女 Female	男 Male	女 Female
民國102年 2013	—	—	—	—
民國103年 2014	—	—	—	—
民國104年 2015	—	—	—	—
民國105年 2016	—	—	8	5
民國106年 2017	—	—	—	—
民國107年 2018	—	—	—	—
民國108年 2019	—	—	—	—
民國109年 2020	—	—	1	—
民國110年 2021	—	—	—	—
民國111年 2022	—	—	—	—
民國112年 2023	—	—	5	1

資料來源：本所社會課

Table 9-6 The Conditions of Aid for Disasters & Emergencies
(Cont. End)

Unit: Person-Times

People (Aborigines Included)				榮民 (含原住民身份)		民眾、榮民 具原住民身份	
川資突然發生困難者		無遺囑與遺產葬埋者					
Having Drifted Away from Home and No Money to Return Home		Without Dependents and Inheritance		Veteran Servicemen (Aborigines Included)		People and Veteran Servicemen of Aborigines	
男	女	男	女	男	女	男	女
Male	Female	Male	Female	Male	Female	Male	Female
—	—	—	—	—	—	—	—
—	—	—	—	—	—	—	—
—	—	—	—	—	—	—	—
—	—	—	—	—	—	—	—
—	—	—	—	—	—	—	—
—	—	—	—	—	—	—	—
—	—	—	—	—	—	—	—
—	—	—	—	—	—	—	—
—	—	—	—	—	—	—	—
—	—	—	—	—	—	—	—
—	—	—	—	—	—	—	—
—	—	—	—	—	—	—	—
—	—	—	—	—	—	—	—
—	—	—	—	—	—	—	—
—	—	—	—	—	—	—	—

Source : Social Affairs Section of Waipu District.

表 9-7 遭受災害救助情形

年別 Year	受災次數 (次) Times of Disasters (Times)	收容所 Temp. Sheltering Center		受災人數 (人) 死亡 (含無名屍) Death (Including Nameless Bodies)
		所數 (所) Shelters (Places)	臨時收容災民 數(人) Victims Temp. Sheltered (Persons)	
民國102年	2013	—	—	—
民國103年	2014	—	—	—
民國104年	2015	—	—	—
民國105年	2016	1	—	—
民國106年	2017	3	1	1
民國107年	2018	—	—	—
民國108年	2019	—	—	—
民國109年	2020	1	—	—
民國110年	2021	—	—	—
民國111年	2022	—	—	—
民國112年	2023	—	—	—

資料來源：本所社會課

Table 9-7 Aid Situations of Disasters

No. of Victims (Persons)			安遷救助 Moving Assistance		財物受損影響生 計戶數 (戶)	救助金額 (千元)
失蹤	重傷	其他	戶數(戶)	人數(人)		
Disappearance	Serious Injuries	Others	NO. of Households (Households)	No.of Persons (Persons)	Losing Property Impaction Living (Households)	Amount (N.T.1,000)
—	—	—	—	—	—	—
—	—	—	—	—	—	—
—	—	—	—	—	—	—
—	—	—	14	34	—	700
—	—	—	2	7	—	141
—	—	—	—	—	—	—
—	—	—	—	—	—	—
—	—	—	1	2	—	40
—	—	—	—	—	—	—
—	—	—	—	—	—	—
—	—	—	—	—	—	—

Source : Social Affairs Section of Waipu District.

表 10-1 辦理調解業務 — 方式別

單位：件、%

年別 Year		總 計 Grand Total				委 員 集 體 開 會 Meeting Mediation		
		合 計 Total	成 立 Settled	成 立 比率(%) Settled Ratio (%)	不成立 Unsettled	合 計 Total	成 立 Settled	成 立 比率(%) Settled Ratio (%)
民國102年	2013	142	114	80.28	28	—	—	--
民國103年	2014	152	126	82.89	26	—	—	--
民國104年	2015	164	131	79.88	33	—	—	--
民國105年	2016	143	108	75.52	35	—	—	--
民國106年	2017	117	117	100.00	—	—	—	--
民國107年	2018	131	123	93.89	8	—	—	--
民國108年	2019	112	109	97.32	3	—	—	--
民國109年	2020	92	88	95.65	4	—	—	--
民國110年	2021	92	85	92.39	7	61	57	93.44
民國111年	2022	92	85	92.39	7	89	82	92.13
民國112年	2023	101	99	98.02	2	97	95	97.94

資料來源：本所民政課。

Table 10-1 Mediations Conducted —by Mediation Type

Unit: Cases 、%

調 解	委 員 獨 任 調 解 Independent Mediation				協 同 調 解 Accompany Mediation			
不 成 立	合 計	成 立	成 立 比率(%)	不 成 立	合 計	成 立	成 立 比率(%)	不 成 立
Unsettled	Total	Settled	Settled Ratio (%)	Unsettled	Total	Settled	Settled Ratio (%)	Unsettled
—	142	114	80.28	28	8	7	87.50	1
—	152	126	82.89	26	24	19	79.17	5
—	164	131	79.88	33	18	17	94.44	1
—	143	108	75.52	35	4	4	100.00	—
—	117	117	100.00	—	4	4	100.00	—
—	131	123	93.89	8	—	—	--	—
—	112	109	97.32	3	—	—	--	—
—	92	88	95.65	4	—	—	--	—
4	31	28	90.32	3	—	—	--	—
7	3	3	100.00	—	—	—	--	—
2	4	4	100.00	—	—	—	--	—

Source : Civil Affairs Section of Waipu District.

表 10-2 辦理調解業務 — 案件別

單位：件

年別 Year		結案件數總計 Grand Total			民 事 結 案 件 數					
		合 計 Total	成 立 Settled	不成立 Unsettled	合 計 Total		債權、債務 Credit & Debt		物權(房地產) Property(Real Estate)	
					成 立 Settled	不成立 Unsettled	成 立 Settled	不成立 Unsettled	成 立 Settled	不成立 Unsettled
民國102年	2013	142	114	28	29	15	21	8	8	3
民國103年	2014	152	126	26	32	15	3	5	5	3
民國104年	2015	164	131	33	35	27	24	18	5	5
民國105年	2016	143	108	35	33	19	7	5	21	8
民國106年	2017	117	117	—	34	—	—	—	7	—
民國107年	2018	131	123	8	25	3	19	1	6	—
民國108年	2019	112	109	3	20	1	15	—	3	1
民國109年	2020	92	88	4	21	3	14	1	5	1
民國110年	2021	92	85	7	17	2	13	2	4	—
民國111年	2022	92	85	7	9	4	7	3	2	—
民國112年	2023	101	99	2	25	—	19	—	4	—

資料來源：本所民政課。

Table 10-2 Mediations Conducted —by Case Type

Unit: Cases

Resolved Civil Cases									
親屬(婚姻) Relative(Marriage)		繼 承 Inheritance		商事(公害) Commercial Business(Public Damage)		營 建 工 程 Construction		其 他 Others	
成 立 Settled	不成立 Unsettled	成 立 Settled	不成立 Unsettled	成 立 Settled	不成立 Unsettled	成 立 Settled	不成立 Unsettled	成 立 Settled	不成立 Unsettled
—	—	—	—	—	—	—	1	—	3
—	—	—	—	—	—	1	—	23	7
—	4	—	—	—	—	—	—	6	—
2	1	—	—	—	—	1	—	2	5
—	—	—	—	2	—	1	—	24	—
—	—	—	—	—	—	—	—	—	2
1	—	—	—	—	—	1	—	—	—
1	—	—	—	—	—	—	—	1	1
—	—	—	—	—	—	—	—	—	—
—	—	—	—	—	—	—	—	—	1
1	—	—	—	—	—	—	—	1	—

Source : Civil Affairs Section of Waipu District.

表 10-2 辦理調解業務 — 案件別 (續完)

單位：件

年別		刑 事 結 案 件 數							
		合 計		妨 害 風 化		妨害婚姻及家庭		傷 害	
		Total		Offense Against Sexual Morality		Offense Against Marriage & Family		Injury	
Year		成 立	不 成 立	成 立	不 成 立	成 立	不 成 立	成 立	不 成 立
		Settled	Unsettled	Settled	Unsettled	Settled	Unsettled	Settled	Unsettled
民國102年	2013	85	13	—	—	—	—	84	13
民國103年	2014	94	11	—	—	—	—	93	11
民國104年	2015	95	7	—	—	—	—	95	7
民國105年	2016	75	16	—	—	—	—	74	16
民國106年	2017	83	—	—	—	—	—	83	—
民國107年	2018	98	5	—	—	—	—	97	5
民國108年	2019	89	2	—	—	—	—	89	2
民國109年	2020	67	1	—	—	—	—	67	1
民國110年	2021	68	5	—	—	—	—	66	5
民國111年	2022	76	3	—	—	—	—	76	3
民國112年	2023	74	2	—	—	—	—	74	2

資料來源：本所民政課。

Table 10-2 Mediations Conducted —by Case Type (Cont.End)

Unit: Cases

Resolved Criminal Cases							
妨害自由名譽信用及秘密 Offense Against Personal Liberty, Reputation, Credit & Personal Privacy		詐欺侵占及竊盜 Fraudulency, Misappropriation & Larceny		毀棄損壞 Destruction, Abandonment, & Damage of Public & Other Property		其 他 Others	
成 立 Settled	不成立 Unsettled	成 立 Settled	不成立 Unsettled	成 立 Settled	不成立 Unsettled	成 立 Settled	不成立 Unsettled
—	—	—	—	—	—	1	—
1	—	—	—	—	—	—	—
—	—	—	—	—	—	—	—
—	—	—	—	1	—	—	—
—	—	—	—	—	—	—	—
—	—	—	—	1	—	—	—
—	—	—	—	—	—	—	—
—	—	—	—	—	—	—	—
—	—	—	—	—	—	2	—
—	—	—	—	—	—	—	—
—	—	—	—	—	—	—	—

Source : Civil Affairs Section of Waipu District.

表 10-3 調解委員會組織概況

單位：人

年底別 End of Year	調解 委員數 No. of Mediators	按性別分 by Sex		按年齡分	
		男 Male	女 Female	未滿 40歲 Under 40 years of Age	40-50 歲未滿 40-under 50 years of Age
民國102年底 End of 2013	9	6	3	1	3
民國103年底 End of 2014	9	6	3	1	3

年底別 End of Year	調解 委員數 No. of Mediators	按性別分 by Sex		按年齡分	
		男 Male	女 Female	未滿 40歲 Under 40 years of Age	40-50 歲未滿 40-under 50 years of Age
民國104年底 End of 2015	8	6	2	—	3
民國105年底 End of 2016	8	6	2	—	3
民國106年底 End of 2017	9	6	3	—	3
民國107年底 End of 2018	9	6	3	—	4
民國108年底 End of 2019	9	6	3	—	2
民國109年底 End of 2020	9	6	3	—	1
民國110年底 End of 2021	9	6	3	—	1
民國111年底 End of 2022	9	6	3	—	1
民國112年底 End of 2023	9	6	3	—	1

資料來源：本所秘書室。

Table 10-3 Mediation Committee Organizational Profile

Unit: Persons

by Age		按教育程度分 by Educational Attainment			
50-60 歲未滿	60歲 以上	大專 以上	高中 (職)	國中	國小及 以下
50-under 60 years of Age	Over 60 years of Age		Senior High (Vocational) School	Junior High School	Primary School & Below

2 3 4 5 — —

3 2 4 5 — —

by Age		按教育程度分 by Educational Attainment					
50-60 歲未滿	60歲 以上	研究所 (含)以上	大學 校院	專科 學校	高中 (職)	國中	國小及 以下
50-under	Over	Graduate			Senior High	Junior	Primary
60 years of Age	60 years of Age	School & Above	University	Junior College	(Vocational) School	High School	School & Below

1 4 1 1 2 4 — —

1 4 1 1 2 4 — —

2 4 1 1 2 5 — —

1 4 1 1 2 5 — —

3 4 1 1 2 5 — —

3	5	1	1	2	5	—	—
---	---	---	---	---	---	---	---

3 5 1 1 2 5 — —

3 5 2 1 2 4 — —

3 5 2 1 2 4 — —

Source : Civil Affairs Section of Waipu District.

表 10-3 調解委員會組織概況（續完）

單位：人

年底別 End of Year	按行業分 by Industry			
	農、林、 漁、牧業 Agriculture、 Forestry、 Fishery、 Husbandry	製造業、水電、 燃氣業及營造業 Manufacturing, Water & Electricity Supply, Gas Supply, Construction	商業 Commerce	服務業 及其他 Service Trade & Other Service
民國102年底 End of 2013	1	4	—	4
民國103年底 End of 2014	1	4	—	4

年底別 End of Year	按行業分 by Industry			
	農、林、 漁、牧業 Agriculture、 Forestry、 Fishery、 Husbandry	製造業、水電、 燃氣業及營造業 Manufacturing, Water & Electricity Supply, Gas Supply, Construction	商業 Commerce	服務業 及其他 Service Trade & Other Service
民國104年底 End of 2015	—	4	—	4
民國105年底 End of 2016	—	4	—	4
民國106年底 End of 2017	—	4	—	5
民國107年底 End of 2018	1	1	2	5
民國108年底 End of 2019	—	—	8	1
民國109年底 End of 2020	1	2	4	2
民國110年底 End of 2021	1	2	4	2
民國111年底 End of 2022	1	2	4	2
民國112年底 End of 2023	1	2	4	2

資料來源：本所秘書室。

Table 10-3 Mediation Committee Organizational Profile (Cont.End)

Unit: Persons

按服務公職分 by Public Servant		按委員年資分 by Members of Seniority			
曾任公職	未曾任公職	未滿4年	4-未滿8年	8-未滿16年	16年以上
Used to Take on a Public Servant	Never Used to Take on a Public Servant	Under 4 Years	4-under 8 Years	8-under 16 Years	Over 16 Years

1 8 5 3 1 —

1 8 5 3 1 —

按服務公職分 by Public Servant		按委員年資分 by Members of Seniority			
曾任公職	未曾任公職	未滿4年	4-未滿8年	8-未滿16年	16年以上
Used to Take on a Public Servant	Never Used to Take on a Public Servant	Under 4 Years	4-under 8 Years	8-under 16 Years	Over 16 Years

1 7 — 7 1 —

1 7 — 5 3 —

1 8 — 5 4 —

1 8 — 5 3 1

1 8 — 1 7 1

1 8 — 1 7 1

1 8 — — 8 1

1 8 — 1 5 3

1 8 — — 6 3

Source : Civil Affairs Section of Waipu District.

表 10-4 推行社區發展工作概況

年底別 End of Year		社區發展 協會數 (個) No. of Community Development Associations (Units)	現有社區 戶數 (戶) No. of Households of Communities (Households)	社區 人口數 (人) No. of Population of Communities (Persons)	理監事人數 (人) No. of Directors and Supervisors (Persons)
民國102年底	End of 2013	11	9,219	31,845	209
民國103年底	End of 2014	11	9,406	31,437	218
民國104年底	End of 2015	11	9,414	31,899	220
民國105年底	End of 2016	11	9,616	32,034	220
民國106年底	End of 2017	11	9,755	32,185	220
民國107年底	End of 2018	11	9,811	32,230	㊦231
民國108年底	End of 2019	11	9,902	32,224	220
民國109年底	End of 2020	11	9,963	31,940	220
民國110年底	End of 2021	11	9,998	31,564	220
民國111年底	End of 2022	11	10,048	31,264	216
民國112年底	End of 2023	11	10,182	31,163	219

資料來源：本府社會局。

附註：1.社區發展協會數不含未依程序成立社區發展協會之社區。

2.①係以年度計算。

Table 10-4 Result of Promotion for Community Development

參加社區 發展協會 會員數 (人)	設置社區 生產建設 基金(個)	實際使用經費(千元) Outlay (N.T.1,000) ①		
		合 計	政府補助款	社區自籌款
Persons of Community Development Associations (Persons)	Community Economic Development Fund (Units)	Total	Government-Provided	Self-Provided
502	1	738	550	188
608	1	719	530	189
727	1	725	530	195
643	1	779	570	209
654	1	514	350	164
①675	1	688	550	138
697	1	768	530	238
674	1	708	530	178
674	1	677	450	227
760	1	749	500	249
753	—	932	550	382

Source : Taichung City Social Affairs Bureau.

Note : 1.Community Councils not duly established were not included.

2.The figures of ① are calculated annually.

表 10-4 推行社區發展工作概況（續1）

年底別 End of Year	社區活動中心(幢) Community Activity Centers (Units)			辦理社區 幹部訓練 (人次)① Topic Training (Person-Times)
	原建	新建	修擴建	
	Original Construction	Newly Construction	Repaired Construction	
民國102年底 End of 2013	10	—	—	9
民國103年底 End of 2014	10	—	—	—
民國104年底 End of 2015	10	—	—	—
民國105年底 End of 2016	10	—	—	—
民國106年底 End of 2017	10	—	—	73
民國107年底 End of 2018	9	—	—	72
民國108年底 End of 2019	9	—	—	72
民國109年底 End of 2020	9	—	—	22
民國110年底 End of 2021	9	—	—	22
民國111年底 End of 2022	9	—	—	—
民國112年底 End of 2023	9	—	—	—

資料來源：本府社會局。

附註：①係以年度計算。

Table 10-4 Result of Promotion for Community Development (Cont.1)

社區發展工作項目 Work Items of Community Development			
辦理 社區觀摩 (人次)① Community Exposition (Person-Times)	社區長壽 俱樂部 (處) Elderly Community Club (Places)	社區成長 教室 (班) Community Growth Room (Classes)	社區守望相助 隊之設置 (隊) Community Mutual-Help Programs (Teams)
260	11	3	1
—	11	6	1
—	11	6	1
963	11	27	1
1,354	11	25	1
1,331	11	25	1
531	11	25	1
601	11	21	5
352	11	21	5
441	11	21	5
559	11	23	5

Source : Taichung City Social Affairs Bureau.

Note : The figures of ① are calculated annually.

表 10-4 推行社區發展工作概況（續2完）

年底別 End of Year		社區發展工作項目			
		社區民俗 藝文康樂班 (隊) Community Folk Custom Arts & Recreation Squads (Teams)	社區志願服務 Community Volunteer Service		辦理社區照 顧關懷據點 (處) Community Care Centers (Places)
			團隊 (隊) Teams (Teams)	志工數 (人) No. of Volunteers (Persons)	
民國102年底	End of 2013	7	7	152	—
民國103年底	End of 2014	7	1	163	1
民國104年底	End of 2015	7	1	172	1
民國105年底	End of 2016	—	5	139	1
民國106年底	End of 2017	—	5	161	1
民國107年底	End of 2018	—	5	161	①1
民國108年底	End of 2019	—	5	161	1
民國108年底	End of 2020	1	1	19	1
民國110年底	End of 2021	1	1	19	4
民國111年底	End of 2022	1	1	19	4
民國112年底	End of 2023	1	1	19	4

資料來源：本府社會局。

附註：①係以年度計算。

Table 10-4 Result of Promotion for Community Development
(Cont. 2 End)

Work Items of Community Development			
社區 圖書室 (處) Community Libraries (Places)	社區刊物 (期)① Community Publications (Serials)	服務成果① Achievements of Services	
		福利服務或活動 (受益人次) Welfare Services of Activities (Beneficiary-Times)	其他服務 (受益人次) Others (Beneficiary-Times)
—	—	2,922	—
—	—	2,021	2,147
—	—	3,489	2,546
—	—	8,689	—
—	—	8,843	—
—	—	8,840	—
—	—	8,960	—
—	—	1,819	—
—	—	2,313	—
—	—	2,160	—
—	—	1,405	—

Source : Taichung City Social Affairs Bureau.

Note : The figures of ① are calculated annually.

表 10-5 民防團隊編組

單位：個、人

<div>年底別</div> <div>End of Year</div>	民防團團組數(個) Civil Defense Regiment (Units)					民防團人數(人)		
	合計	團部	疏散避難 宣慰中隊	民防 分團	勤務 組	合計		
						計	團部	疏散避難 宣慰中隊
	Total	Regiment Headquarter	Evacuation Company	Clique	Service Section	Subtotal	Regiment Headquarter	Evacuation Company
民國102年底 End of 2013	18	1	1	11	5	58	5	19
民國103年底 End of 2014	18	1	1	11	5	58	5	19
民國104年底 End of 2015	17	1	11	5	—	31	5	20
民國105年底 End of 2016	18	1	1	11	5	57	5	20
民國106年底 End of 2017	18	1	1	11	5	59	5	21
民國107年底 End of 2018	18	1	1	11	5	59	5	21
民國108年底 End of 2019	13	1	1	11	—	44	5	23
民國109年底 End of 2020	13	1	1	11	—	47	5	26
民國110年底 End of 2021	13	1	1	11	—	61	22	23
民國111年底 End of 2022	13	1	1	11	—	62	22	24
民國112年底 End of 2023	13	1	1	11	—	62	22	24

資料來源：本所民政課。

Table 10-5 Civil Defense Regiment

Unit : Units 、Persons

Civil Defense Regiment Num. of Population(Persons)											
Total		幹部 Leader					隊員 Member				
民防 分團	勤務 組	計	團部	疏散避難 宣慰中隊	民防 分團	勤務 組	計	團部	疏散避難 宣慰中隊	民防 分團	勤務 組
Clique	Service Section	Subtotal	Regiment Headquarter	Evacuation Company	Clique	Service Section	Subtotal	Regiment Headquarter	Evacuation Company	Clique	Service Section
19	15	29	3	5	11	10	29	2	14	8	5
16	18	36	5	4	16	11	22	—	15	—	7
6	—	11	5	4	2	—	20	—	16	4	—
16	24	37	5	4	16	20	20	—	16	—	4
16	17	29	3	4	11	11	30	2	17	5	6
16	17	22	3	3	11	5	37	2	18	5	12
16	—	17	3	3	11	—	27	2	20	5	—
16	—	18	3	4	11	—	29	2	22	5	—
16	—	33	17	5	11	—	28	5	18	5	—
16	—	33	17	5	11	—	29	5	19	5	—
16	—	33	17	5	11	—	29	5	19	5	—

Source : Civil Affairs Section of Waipu District.

表 10-6 民防團隊年度訓練成果

單位：場、人、%

年別 Year			訓練場次(場) No. of Training(No.)				法定應到人數		
			團本部 Regiment Headquarter	疏散避難 宣慰中隊 Evacuation Company	民防分 團 Clique	勤務組 Service Section	團本部 Regiment Headquarter	疏散避難 宣慰中隊 Evacuation Company	民防分 團 Clique
民國102年	常年訓練	Normal Train	1	1	1	1	2	6	6
2013	基本訓練	Basic Train	—	—	—	—	—	—	—
民國103年	常年訓練	Normal Train	1	1	1	1	2	7	6
2014	基本訓練	Basic Train	—	—	—	—	—	—	—
民國104年	常年訓練	Normal Train	—	—	—	—	—	—	—
2015	基本訓練	Basic Train	1	1	1	1	4	11	11
民國105年	常年訓練	Normal Train	1	1	1	1	5	20	16
2016	基本訓練	Basic Train	—	—	—	—	—	—	—
民國106年	常年訓練	Normal Train	1	1	1	1	5	21	16
2017	基本訓練	Basic Train	—	—	—	—	—	—	—
民國107年	常年訓練	Normal Train	1	1	1	1	5	21	16
2018	基本訓練	Basic Train	—	—	—	—	—	—	—
民國108年	常年訓練	Normal Train	—	—	—	—	—	—	—
2019	基本訓練	Basic Train	2	2	2	—	5	23	16
民國109年	常年訓練	Normal Train	1	1	1	1	5	26	16
2020	基本訓練	Basic Train	—	—	—	—	—	—	—
民國110年	常年訓練	Normal Train	1	—	—	—	5	26	16
2021	基本訓練	Basic Train	—	—	—	—	—	—	—
民國111年	常年訓練	Normal Train	1	—	—	—	5	24	16
2022	基本訓練	Basic Train	—	—	—	—	—	—	—
民國112年	常年訓練	Normal Train	—	—	—	—	—	—	—
2023	基本訓練	Basic Train	1	—	—	—	22	24	16

資料來源：本所民政課。

Table 10-6 Result of Civil Defense Regiment for Annual Training

Unit : No. 、Persons 、%

Expected Attendance	實到人數 Actual Attendance				實到人數占法定應到人數比率 Actual Attendance % of Expected Attendance			
勤務組	團本部	疏散避難	民防分團	勤務組	團本部	疏散避難 宣慰中隊	民防分團	勤務組
Service Section	Regiment Headquarter	Evacuation Company	Clique	Service Section	Regiment Headquarter	Evacuation Company	Clique	Service Section
5	5	17	18	14	250.00	283.33	300.00	280.00
—	—	—	—	—	--	--	--	--
6	5	19	16	18	250.00	271.00	267.00	300.00
—	—	—	—	—	--	--	--	--
—	—	—	—	—	--	--	--	--
11	5	14	14	14	125.00	127.27	127.27	127.00
16	4	15	8	14	80.00	75.00	50.00	87.50
—	—	—	—	—	--	--	--	--
17	5	21	16	17	100.00	100.00	100.00	100.00
—	—	—	—	—	--	--	--	--
17	5	21	16	17	100.00	100.00	100.00	100.00
—	—	—	—	—	--	--	--	--
—	—	—	—	—	--	--	--	--
—	5	23	16	—	100.00	100.00	100.00	--
17	5	26	16	17	100.00	100.00	100.00	100.00
—	—	—	—	—	--	--	--	--
17	5	26	16	17	100.00	100.00	100.00	100.00
—	—	—	—	—	--	--	--	--
—	5	24	16	—	100.00	100.00	100.00	--
—	—	—	—	—	--	--	--	--
—	—	—	—	—	--	--	--	--
—	22	24	16	—	100.00	100.00	100.00	--

Source : Civil Affairs Section of Waipu District.

臺中市外埔區統計年報

中華民國 112 年

出版機關：臺中市外埔區公所會計室

地 址：438017 臺中市外埔區六分路 390 號

電 話：04-26832216

出版年月：中華民國 113 年 6 月

本刊同時登載於臺中市外埔區公所網站，

網址為 <https://www.waipu.taichung.gov.tw/>

中華民國二十一年臺中市外埔區統計年報
臺中市外埔區公所編印



WAIPU DISTRICT



臺中市外埔區公所

438017臺中市外埔區六分路390號

電話:04-26832216

傳真:04-26836036