

中華民國
110年

臺中市外埔區

統計年報

STATISTICAL YEARBOOK OF
WAIPU DISTRICT



中華民國111年6月出版
臺中市外埔區公所會計室編印

凡例

- 一. 臺中縣、市於民國 99 年 12 月 25 日合併改制為直轄市，本刊 100 年以後所列資料係為合併後臺中市資料，99 年以前資料為統計至 99 年 12 月 31 日止之原臺中縣、市資料合併計算，部分無法並計者則採分別陳列方式。
- 二. 本刊所列數值旨在報導本區 110 年主要施政概況及其成果之紀錄，以供施政參考，其涉及國防機密與個別隱私者均未列出。
- 三. 本刊所列資料係取自本區各課室編報之統計報表及本區會計室直接搜集之資料，加以整理彙編。
- 四. 本刊所列數值以 110 年資料為主，但為明瞭歷年施政情形，亦將近年各項資料予以刊載，以利比較。
- 五. 本刊各表所列金額均為新臺幣，度量衡單位一律採用公制，其中資料原非公制者，均經換算為公制以資劃一俾便比較。表內數值或因尾數四捨五入，故部分總數與細數之間，或有未能吻合情事，計算時仍以原始資料計算。
- 六. 本刊各表內所用符號代表意義如下：

「-」：無數值或數值無統計	「--」：數值無意義
「…」：數值尚未發布	「0」：有數值，但數值不及半單位
「(r)」：修正數	「(p)」：初步統計數
「(f)」：預測數	「(e)」：估計數
- 七. 本刊各表內所列「年」係指全年，「年底」係指該年 12 月底，「年度」係指會計年度或其他行政上之措施而特定之年限。
- 八. 本刊荷蒙本區各課室協助始克編成，謹致謝忱。或有編排校印而產生疏漏之處，尚祈各界不吝指正。

目 次

Contents

表次	頁次	Table	Page
提要分析	1 - 21	Summary of Analysis	1 - 21
壹、土地		I. Land	
1-1 已登記土地面積.....	22 - 29	1-1 Area of Registered Land.....	22 - 29
1-2 土地徵收面積.....	30 - 31	1-2 Area of Land Purchased by Government.....	30 - 31
1-3 實施耕地三七五減租成果.....	32 - 33	1-3 Achievements of the 37.5% Arable Land Rental Reduction	32 - 33
貳、人口		II. Population	
2-1 現住人口及性比例.....	34 - 37	2-1 Population and Sex Ratio.....	34 - 37
2-2 戶籍動態登記.....	38 - 45	2-2 Immigrants and Emigrants.....	38 - 45
2-3 現住人口之年齡分配.....	46 - 57	2-3 Population by Age.....	46 - 57
2-4 15歲以上現住人口之教育程度—按年齡別分.....	58 - 65	2-4 Educational Attainment of Resident Population Aged 15 & Over - By Age.....	58 - 65
2-5 現住人口之婚姻狀況—按年齡別分.....	66 - 71	2-5 The Marital Status of the Population—By Age.....	66 - 71
2-6 現住人口之婚姻狀況—按里別分.....	72 - 77	2-6 The Marital Status of the Population—By Village.....	72 - 77
2-7 現住原住民戶口數.....	78 - 81	2-7 Households and Persons of Resident Indigene.....	78 - 81
參、行政組織		III. Administrative Organization	
3-1 本所行政組織.....	82 - 82	3-1 Waipu District Office Administrative Organization....	82 - 82
3-2 區公所員工總人數.....	83 - 83	3-2 Number of Staff & Worker of Waipu District Office...	83 - 83
肆、農、林、漁、牧		IV. Agriculture, Forestry, Fishery And Husbandry	
4-1 農耕土地面積.....	84 - 85	4-1 Area of Cultivated Land.....	84 - 85
4-2 稻米收穫面積及生產量.....	86 - 89	4-2 Harvested Area and Production of Rice.....	86 - 89
4-3 農產品收穫面積及生產量.....	90 - 101	4-3 Harvested Area and Production of Crop Products.....	90 - 101
4-4 現有家畜數	102 - 102	4-4 Number of Current Livestock.....	102 - 102
4-5 家畜屠宰頭數.....	103 - 103	4-5 Number of Livestock Slaughtered.....	103 - 103
4-6 現有家禽數量	104 - 104	4-6 Number of Current Poultry.....	104 - 104
4-7 產乳牛頭數及產乳量與價值.....	105 - 105	4-7 Number of Milking Cows ; Quantity & Value of Milk.	105 - 105
伍、工商經濟		V. Industry & Commerce	
5-1 商業登記現有家數與資本額.....	106 - 109	5-1 Number & Capital of Business Entities Existing Registered.....	106 - 109
5-2 工廠登記現有家數.....	110 - 113	5-2 Number of Factories Existing Registered.....	110 - 113
5-3 自來水供水普及率.....	114 - 115	5-3 Saturation of Water Supply.....	114 - 115
5-4 路燈設備.....	116 - 117	5-4 Equipment of Street Lights.....	116 - 117

目次

Contents

表次	頁次	Table	Page
陸、財政收支		VI. Finance	
6-1 歲入來源別預決算.....	118 - 121	6-1 Budget and Final Accounts of Revenues by Sources...	118 - 121
6-2 歲出預決算.....	122 - 125	6-2 Budgets and Final Accounts of Expenditures	122 - 125
柒、教育文化		VII Education	
7-1 臺中市外埔區境內各級學校數	126 - 127	7-1 Number of Schools at ALL Level in Waipu District ...	126 - 127
7-2 臺中市外埔區境內國民中學概況	128 - 129	7-2 Summary of Junior High School in Waipu District	128 - 129
7-3 臺中市外埔區境內國民小學概況.....	130 - 133	7-3 Summary of Primary School in Waipu District	130 - 133
7-4 臺中市外埔區境內國民中學歷年各年級 原住民學生數.....	134 - 135	7-4 Number of Indigenous Students in Junior High Schools by Grade in Waipu District.....	134 - 135
7-5 臺中市外埔區境內國民中學歷年各年級 新住民子女學生數.....	136 - 137	7-5 Number of Immigrant Students in Junior High Schools by Grade in Waipu District.....	136 - 137
7-6 臺中市外埔區境內國民小學歷年各年級 原住民學生數.....	138 - 139	7-6 Number of Indigenous Students in Elementary Schools by Grade in Waipu District.....	138 - 139
7-7 臺中市外埔區境內國民小學歷年各年級 新住民子女學生數.....	140 - 141	7-7 Number of Immigrant Students in Elementary Schools by Grade in Waipu District.....	140 - 141
捌、醫療保健		VIII. Public Health	
8-1 醫療機構及其他醫事機構開(執)業醫事人員數	142 - 145	8-1 Number of Registered Medical Personnel in Hospitals, Clinics, and Other Medical Care Institutions.....	142 - 145
8-2 醫療院所各類病床數.....	146 - 149	8-2 Number of Various Beds in Hospitals and Clinics.....	146 - 149
8-3 藥商家數.....	150 - 151	8-3 Number of Pharmaceutical Firms	150 - 151
玖、社會福利		IX. Social Affairs	
9-1 低收入戶戶數及人數.....	152 - 153	9-1 Households and Persons of Low-Income Families.....	152 - 153
9-2 身心障礙者人數.....	154 - 159	9-2 The Disabled Population.....	154 - 159
9-3 列冊需關懷獨居老人人數.....	160 - 161	9-3 The Aged Living Alone Booked for Caring.....	160 - 161
9-4 特殊境遇家庭扶助服務概況.....	162 - 163	9-4 The Conditions of Assistance Service for Families in Hardship	162 - 163
9-5 特殊境遇家庭概況.....	164 - 165	9-5 Families in Hardship.....	164 - 165
9-6 急難救助概況.....	166 - 169	9-6 The Conditions of Aid for Disasters & Emergencies...	166 - 169
拾、政府服務		X. Government Services	
10-1 辦理調解業務—方式別	170 - 171	10-1 Mediations Conducted—by Mediation Type	170 - 171
10-2 辦理調解業務—案件別.....	172 - 175	10-2 Mediations Conducted—by Case Type.....	172 - 175
10-3 調解委員會組織概況	176 - 179	10-3 Mediation Committee Organizational Profile.....	176 - 179
10-4 推行社區發展工作概況.....	180 - 185	10-4 Result of Promotion for Community Development	180 - 185
10-5 民防團隊編組.....	186 - 187	10-5 Civil Defense Regiment	186 - 187
10-6 民防團隊年度訓練成果.....	188 - 189	10-6 Result of Civil Defense Regiment for Annual Training.....	188 - 189

提要分析

概述

一、歷史與自然環境

本區地形是一個典型的「河階地型」，地勢由北向南依次分為五崁，其高度由東南向西北遞降。低崁地區（中山、馬鳴、大東、鐵山、土城、廊子），因有大安溪水及崁下泉水可用，開發較早，中山里（土名：番社）為昔日平埔大甲東社（道卡斯族）所在。高崁地區（永豐、六分、三崁、大同、水美）早期灌溉不便，雜草叢生開發較遲，是謂「埔」地，以月眉山為分界線，以東稱「內埔」（后里），以西稱「外埔」。是以前人所稱「外埔」就是這個地區的總稱。

二、位置

本區位於臺中市西北部，北至大安溪與苗栗縣苑裡鎮相接，南臨大甲溪與神岡區及清水區相會，西接大甲區，東與后里區為界。



三、面積

本區周圍總長度為 31.82 公里，總面積 42.4099 平方公里。

四、重要建設

(一)2018 臺中世界花卉博覽會展區之一「外埔園區」

「外埔園區」以共享為核心價值，呈現臺灣以農立國的過去、現在與未來想像，展示生產的綠能技術，呈現花果原鄉的風貌，尤其智慧農業的應用。

(二)垃圾掩埋場大變身！用愛心灌溉綠色花園城市

外埔掩埋場變身河畔環保公園，種植千株以上樹苗，活化掩埋場、開創環保公園，打造森林公園，成為外埔休憩景點。

(三)「3 惡轉為 3 善」——外埔綠能生態園區

原外埔堆肥場運用循環經濟的概念，轉型為循環經濟生態園區。

(四)水流東桐花步道—景觀意象營造

花步道景觀意象營造，充實桐花步道相關設施，營造幸福意象，創造觀光產業新亮點。



資料來源：臺中觀光旅遊網。



資料來源：臺中觀光旅遊網。

(五)其他建設

- 1.自來水普及率提升，縮短城鄉差距，改善零散住戶用水效益，實現居住正義。
- 2.花博外埔園區及聯外道路，2018 花博將展現外埔為花果原鄉特色，並活絡地方開拓產業發展之願景。

3.青學苑成果豐碩

外埔區長青學苑開辦 19 年規模有 28 班千位學員成果豐碩。

壹、土地

一、已登記土地面積（詳表 1—1）

民國110年底本區公私有土地利用情形，根據地政單位登記資料顯示：已登記土地面積為3,730.5153公頃，較上年底增加1.2566公頃或較上年底增加0.03%。

依權屬分：已登記土地面積屬私有土地面積為2,844.7481公頃(占76.26%)，屬公有土地面積為830.5894公頃(占22.26%)，屬公私共有土地面積為55.1778公頃(占1.48%)(如圖1)。

圖 1 外埔區 110 年底已登記土地面積

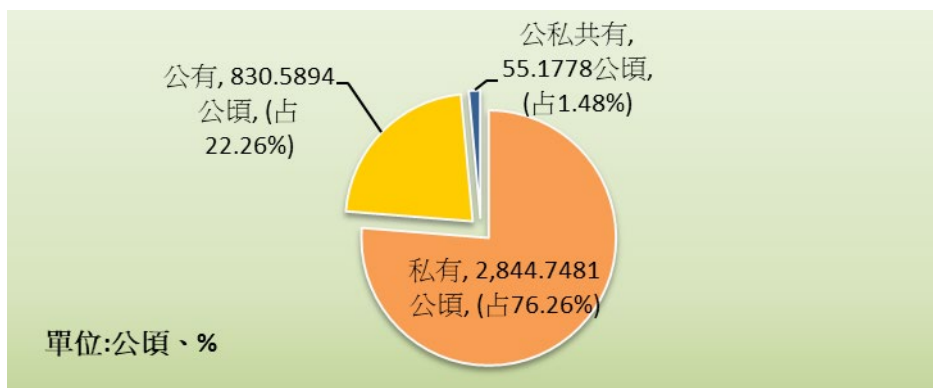

資料來源：臺中市政府地政局。

屬非都市土地面積為3,544.8791公頃(占95.02%)，屬都市土地面積為185.6362公頃(占4.98%)。非都市土地面積較上年底增加11.8785公頃或較上年底增加0.34%；都市土地面積較上年底減少10.6219公頃或較上年底減少5.41%。

二、土地徵收（詳表 1—2）

民國110年本區土地徵收面積為0.1114公頃，皆屬交通事業為用途。

三、實施三七五減租成果（詳表 1—3）

民國110年底本區承租人人數僅168戶，出租人人數193人，土地筆數153筆，租約件數99件，租約面積44.9474公頃，較上年底減少1.1444公頃或減少2.48%。

貳、人口

一、人口分布（詳表 2—1）

民國110年底本區現住人口數為3萬1,564人，較上年底減少376人或減少1.18% (如圖2)。

性別方面：男性為1萬6,064人(占50.89%)，女性1萬5,500人(占49.11%)；性比例為103.64。

戶數方面：民國110年底本區總戶數為9,998戶，較上年底增加35戶或增加0.35%；戶量(每戶平均人口數)為3.16(人/戶)，較上年底減少0.05(人/戶)。

圖 2 外埔區近年人口數概況

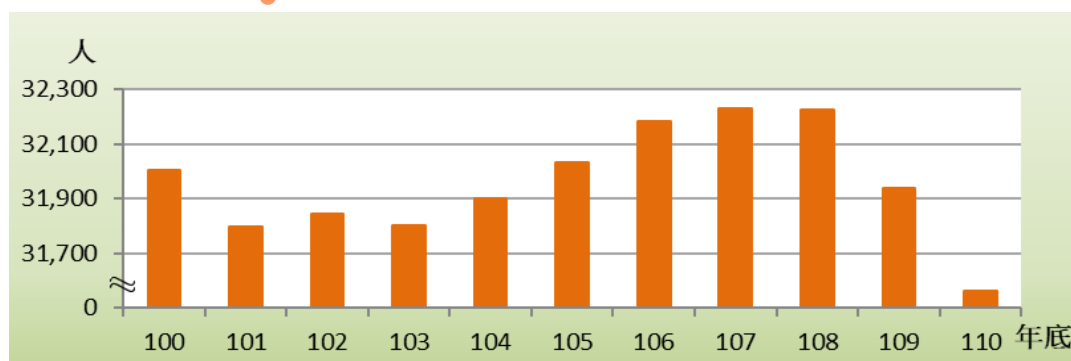

資料來源：外埔區戶政事務所。

就各里人口分布情形觀之，民國 110 年底現住人口數以大東里有 7,516 人(占 23.81%)最多，大同里有 5,596 人(占 17.73%)次之，水美里有 3,909 人(占 12.38%)居第 3 位，永豐里為僅 1,261 人(占 4.00%)最少。

二、戶籍動態（詳表 2—2）

戶籍動態方面：根據統計民國110年本區遷入人口數為808人，遷出人口數為1,153人。

出生人口數為226人，粗出生率為7.12‰；出生人口數與上年比較減少13人或減少5.44%。

出生人口數男性為117人(占51.77%)，女性109人(占48.23%)。

死亡人口數為257人，粗死亡率為8.09‰。死亡人口數男性為149人(占57.98%)，女性108人(占42.02%)。

本年度社會因素(遷入人口數-遷出人口數) 減少345人，自然因素(出生人口數-死亡人口數) 減少31人，總人口減少376人；社會成長率為-10.87‰，自然成長率為-0.98‰，人口成長率為-11.84‰。

本年結婚對數有155對，粗結婚率為4.88‰；離婚對數有67對，粗離婚率為2.11‰。

三、年齡結構（詳表 2—3）

民國110年底本區人口年齡分配：15~64歲2萬2,986人(占72.82%)，65歲以上5,015人(占15.89%)，0~14歲3,563人(占11.29%)(如圖3)。

圖 3 外埔區 110 年底人口年齡

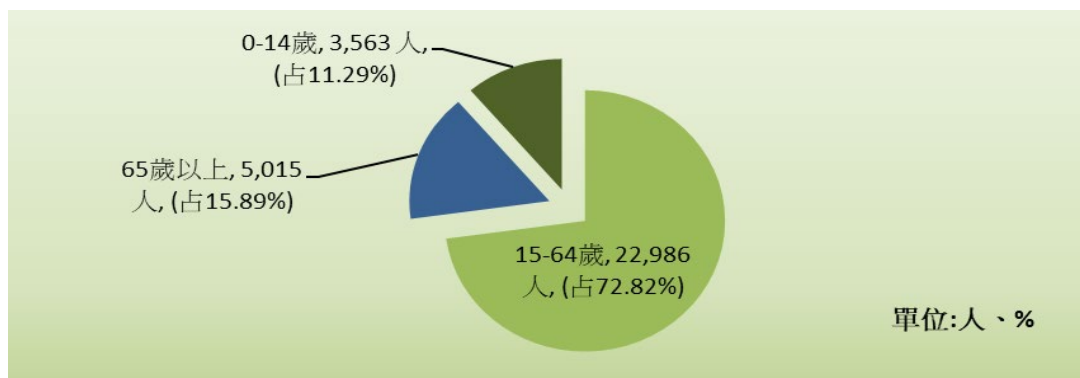

資料來源：外埔區戶政事務所。

15歲以上者共有2萬8,001人，較上年底15歲以上者減少204人或減少0.72%；本區滿15足歲以上者占本區總人口88.71%。

0-14歲人口數較上年底減少172人或減少4.61%，15-64歲人口數較上年底減少419人或減少1.79%，65歲以上人口數較上年底增加215人或增加4.48%。幼年人口數在本區總人數一直減少。65歲以上老年人口逐年增加，少子化加上人口老化，在本區特別嚴重，是應特別注意之課題。

四、教育程度（詳表 2—4）

民國110年底本區滿15足歲以上者學歷以大專以上人口數10,071人(占35.97%)最多，高中職9,390人(占33.53%)次之，國中(初職)4,383人(占15.65%)，小學3,635人(占12.98%)，不識字485人(占1.73%)，自修37人(占0.13%)(如圖4)。(因四捨五入致細項加總不為100%)

圖 4 外埔區 110 年底教育狀況

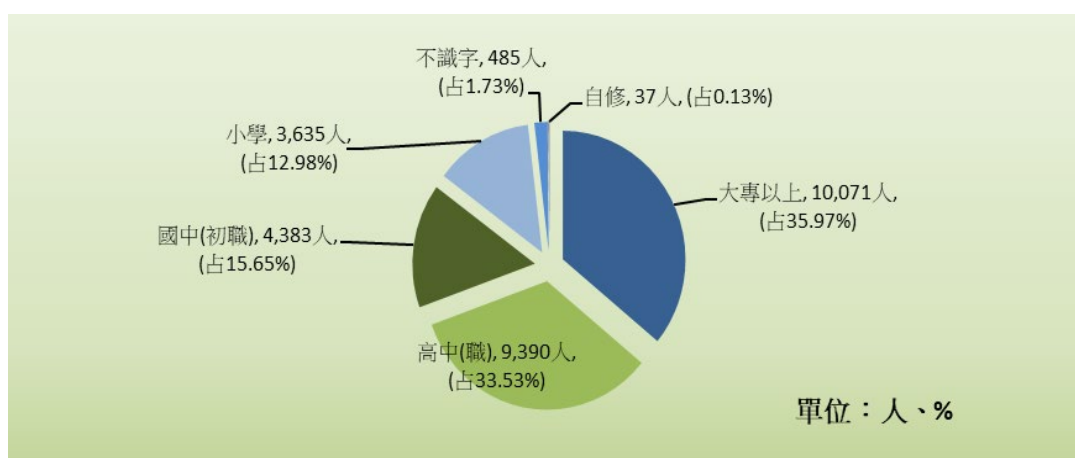

資料來源：外埔區戶政事務所。

附註：因四捨五入致細項加總不為 100%。

民國110年底本區識字人口數為2萬7,516人識字率為98.27%。男性識字人口數為1萬4,159人，識字率為99.52%；女性識字人口數為1萬3,357人，識字率為96.98%，男性識字率高於女性識字率，高出2.54個百分點。

五、婚姻概況（詳表 2—5、2—6）

健全的家庭是安定社會的主要力量，民國110年底本區現住人口婚姻中有偶有1萬4,542人(占46.07%)；未婚有1萬2,744人(占40.38%)；喪偶有2,104人(占6.67%)；離婚/終止結婚有2,174人(占6.89%)。(因四捨五入致細項加總不為100%)

六、原住民人口（詳表 2—7）

民國110年底本區現住原住民戶數為78戶，較上年底增加2戶或增加2.63%。就人數而言本區現住原住民人數為224人，較上年底增加10人或增加4.67%。

參、行政組織

一、行政組織（詳表 3-1）

1. 本所置區長 1 人，綜理區務。
2. 置主任秘書 1 人、秘書 1 人，襄理區務。
3. 設民政課、社會課、公用及建設課、農業課、人文課、秘書室、人事室、會計室、政風室 9 個課室。

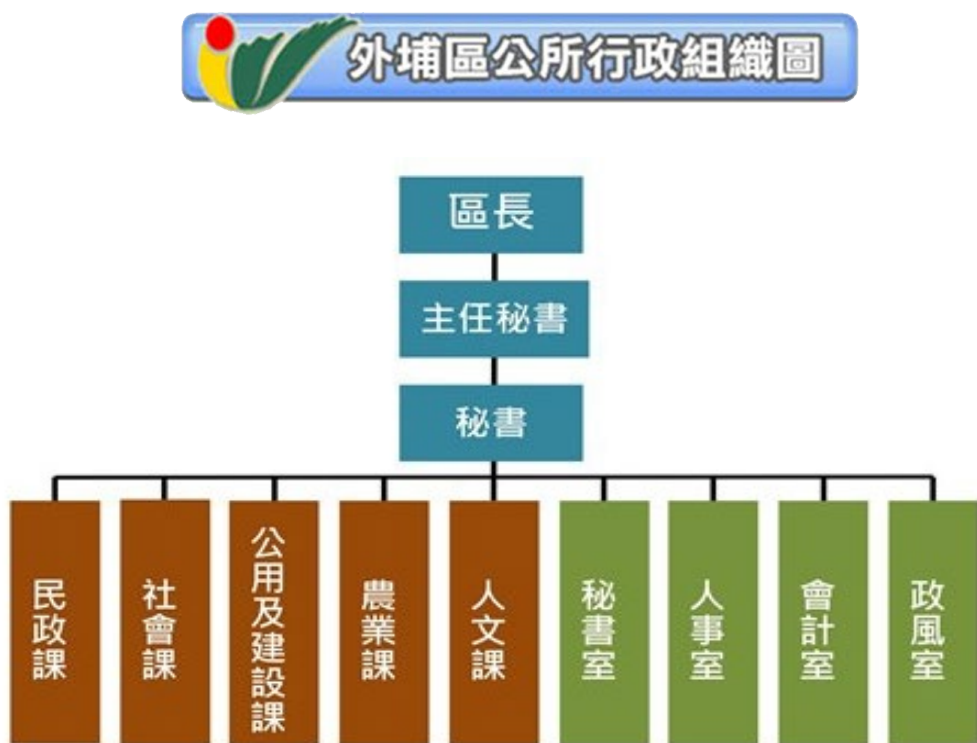

資料來源：本所人事室。

二、員額編制（詳表 3-2）

本所110年正式職員預算員額39人，110年底員工總人數50人，正式職員39人，技工1人，工友2人，約僱人員1人，臨時人員10人。

肆、農、林、漁、牧

本區是一個典型的「河階地型」，地型由北向南依次分為五坎，其高度由東南向西北遞降。就因地形特殊，各坎土質及土壤相異且農民專業素養高，是以本區不但宜牧、宜農，而且作物種類多、產量足。

一、農業

(一)農耕土地面積（詳表 4—1）

民國110年底農耕土地面積2,377.26公頃，較上年底2,377.26公頃相同。農耕土地面積為耕作地者合計有2,377.26公頃(占100.00%)。

(二)主要農產品（詳表 4—2~4—3）

農業作物有：水稻、花卉（劍蘭、香水百合等）、水果（葡萄、百香果、紅龍果、桃子、水梨等）、茭白筍、洋菇、地瓜等。

本區農業現況分述如下：

- 1.稻米：110年水稻 收穫面積1,426.31公頃，較上年減少1,188.19公頃或減少45.45%，產量6,416.04公噸，較上年減少7,074.15公噸或減少52.44%；每公頃平均產量4.50公噸，較上年減少0.66公噸或減少12.82%(如圖5)。

圖 5 外埔區近年稻米生產產量概況

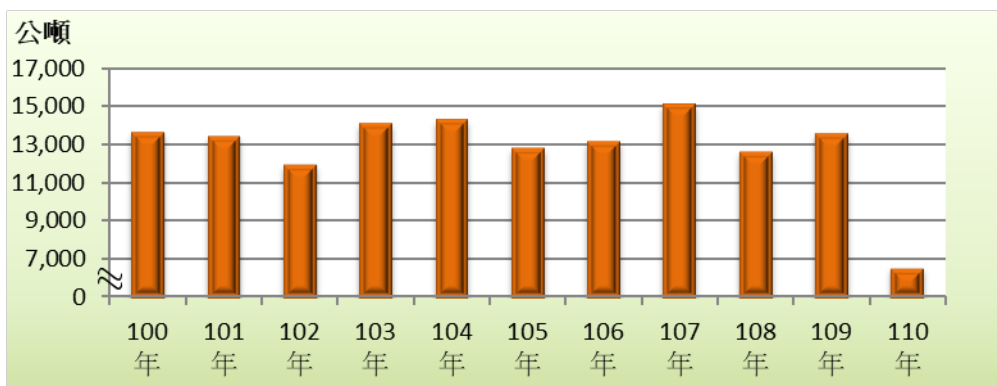

資料來源：行政院農委會農糧署中區分署臺中辦事處。

2.普通作物生產：民國110年大豆收穫面積15.20公頃，較上年減少5.40公頃或減少26.21%，產量31.92公噸，占普通作物生產量11.65%，較上年減少8.39公噸或減少20.82%。

3.蔬菜生產：民國110年芋收穫面積63.59公頃，較上年減少17.18公頃或減少21.27%，產量1,176.42公噸，占蔬菜生產量40.31%，較上年減少257.74公噸或減少17.97%(如圖6)。

圖 6 外埔區近年芋收穫面積及產量概況

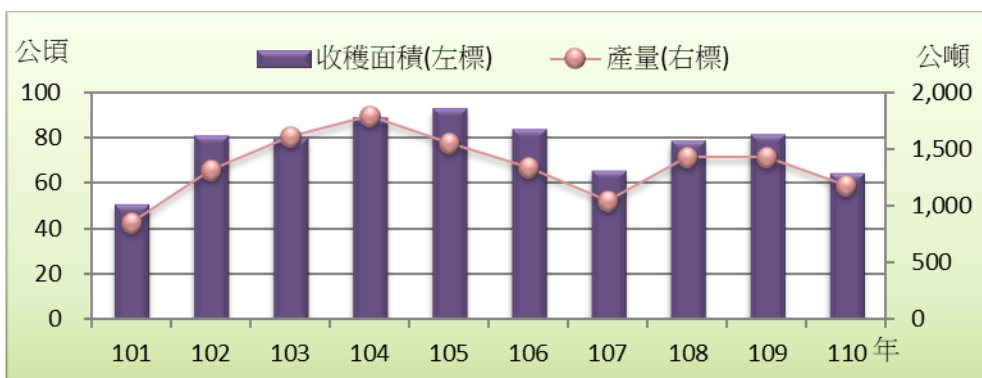

資料來源：行政院農委會農糧署。

4.果品生產：民國110年 葡萄收穫面積43.46公頃，較上年增加1.67公頃或增加4.00%，產量1,474.45公噸，占果品生產量36.02%，較上年增加63.27公噸或增加4.48%(如圖7)。

圖 7 外埔區近年葡萄收穫面積及產量概況

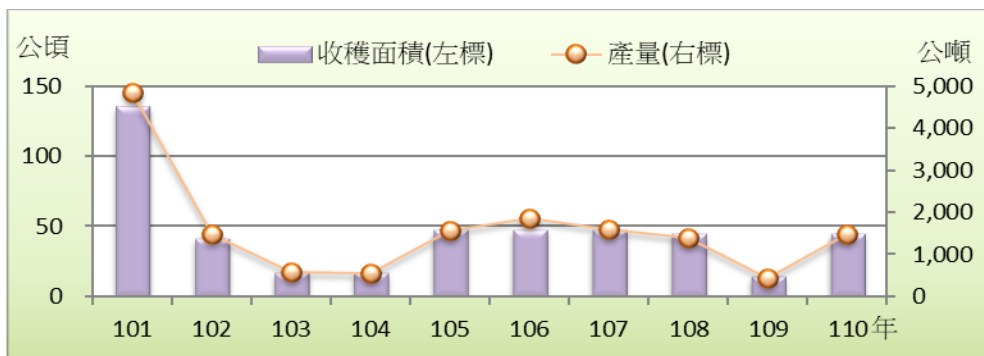

資料來源：行政院農委會農糧署。

二、畜牧（詳表 4—4～4—7）

本區光復初期畜牧事業多以副業為主，因應人民生活品質之提高，畜產品之需求量增加，副業經營不敷供需，因此本區加強畜產供應。

本區至110年底畜牧業現況分述如下：

（一）現有家畜數（詳表 4—4）

民國110年底本區現有家畜數7,835頭，較上年底減少1,062頭或減少11.94%，以豬6,785頭最多(占86.60%)，乳牛780頭(占9.96%)，羊237頭(占3.02%)，鹿20頭(占0.26%)，馬13頭(占0.17%)。(因四捨五入加總致細項加總不為100%。)

（二）家畜屠宰頭數（詳表 4—5）

民國110年家畜屠宰頭數合計1萬1,687頭，較上年減少353頭或減少2.93%，家畜屠宰頭數以豬1萬1,440頭最多(占97.89%)，羊125頭次之(占1.07%)，牛122頭再次之(占1.04%)。

（三）現有家禽數量（詳表 4—6）

民國110年底本區現有家禽數量70.00千隻，較上年底減少61.65千隻或減少46.83%。雞50.50千隻最多(占72.14%)，鴨19.50千隻(占27.86%)。

（四）產乳牛頭數及產乳量與價值（詳表 4—7）

民國110年底本區乳母牛飼養場數6處，經產牛頭數442頭，全年產乳量2,656.33噸，價值6,951.62萬元(如圖8)。

圖 8 外埔區近年全年產乳量及價值

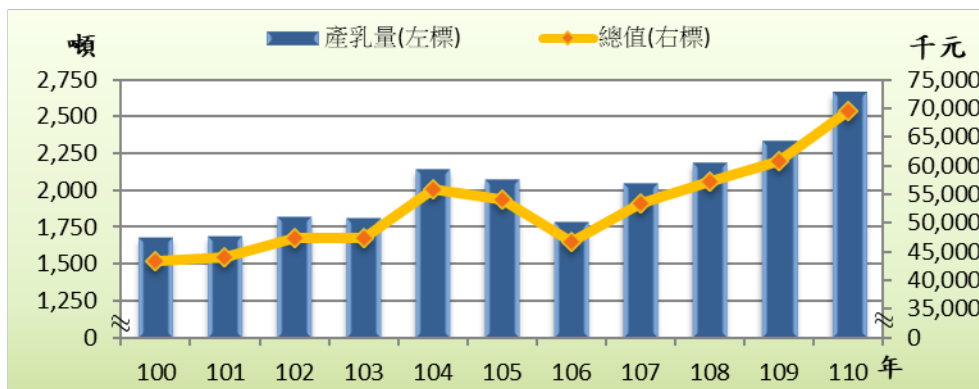

資料來源：行政院農委會。

伍、工商經濟

本區早期為典型農業區域，居民多依賴自家之農產為生，故工商業不盛，至民國60年間，工廠登記僅有35家，近年來因中部科學園區設立，帶動本區工商經濟漸有轉機。

一、商業登記現有家數與資本額（詳表 5—1）

民國 110 年底本區商業登記現有家數有 1,232 家，較上年底增加 45 家或增加 3.79%。

資本額有 2 億 2,559.4 萬元較上年底增加 1,123.7 萬元或增加 5.24%。

依資本額分：以批發及零售業 7,719.6 萬元(占 34.22%)最多，營建工程業 6,303.7 萬元(27.94%)次之。

依商業登記現有家數分：以批發及零售業 609 家(占 49.43%)最多，製造業 216 家(占 17.53%)次之。

二、工廠登記現有家數（詳表 5—2）

民國 110 年底本區工廠登記現有家數有 258 家，較上年底增加 3 家或增加 1.18%。

依業別分以金屬製品製造業 65 家(占 25.19%)最多，機械設備製造業 47 家(占 18.22%)次之(如圖 9)。

圖 9 外埔區近年工廠登記現有家數

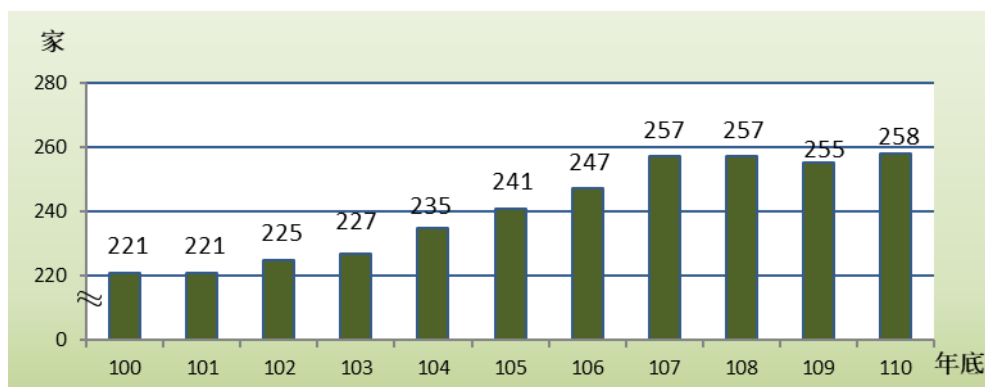

資料來源：臺中市政府經濟發展局。

三、自來水供水普及率（詳表 5—3）

民國110年底本區供水區域人口數有2萬9,566人，較上年底減少371人或減少1.21%；實際供水人口數2萬9,490人，較上年底增加6人或增加0.02%；供水普及率為93.43%，較上年底增加1.12個百分點(如圖10)。

圖 10 外埔區近年自來水供水普及率

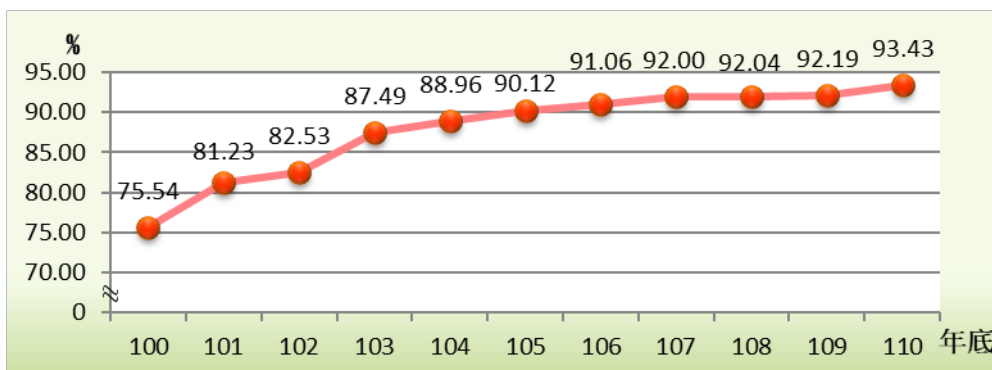

資料來源：臺灣自來水股份有限公司。

四、路燈設備（詳表 5—4）

民國110年底本區路燈設備有3,495盞，以LED燈2,265盞(占64.81%)為主，鈉光燈有619盞(占17.71%)次之，水銀燈有12盞(占0.34%)，其他路燈有592盞(占16.94%)，日光燈有7盞(占0.20%) (如圖11)。

圖 11 外埔區 110 年底路燈設備概況

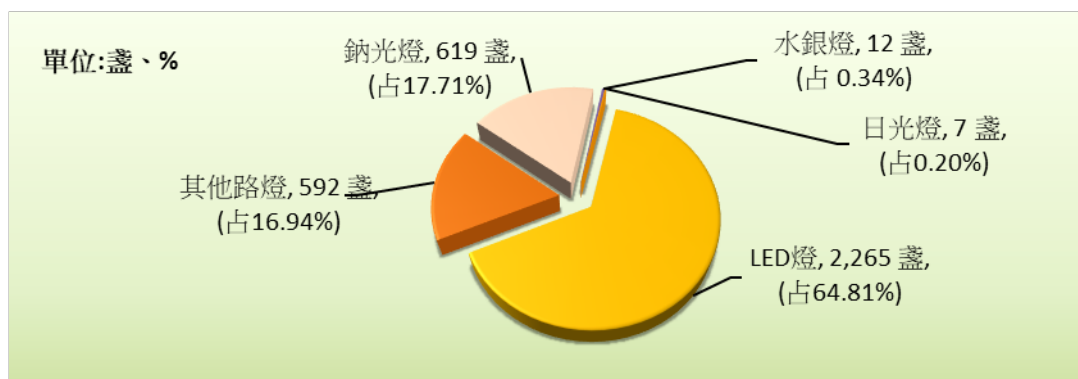

資料來源：臺中市政府建設局。

陸、財政收支

一、預算籌編過程：

本區110年度預算係依據預算法規定，以量入為出原則訂定編製進程，並遵照施政準則及配合本區施政計畫視實際需要權衡輕重緩急而編製之。

二、預算歲入歲出核列情形：(詳表 6—1~6—2)

110 年度歲入決算總額為 134.2 萬元，較預算總額為 122.3 萬元，增加 11.9 萬元或增加 9.73 %。

110 年度歲出預算總額為 9,813.8 萬元，歲出決算總額為 9,921.8 萬元，相較賸餘 108 萬元。詳細內容分述如下：

三、歲入 (詳表 6—1)

110 年度歲入決算總額為 134.2 萬元，以歲入來源別分：規費收入 91.4 萬元(占 68.11%)，補助及協助收入 29.9 萬元(占 22.28%)，財產收入 8.6 萬元(占 6.41%)，罰款及賠償收入 2.1 萬元(占 1.56%)，其他收入 2.2 萬元(占 1.64%) (如圖 12)。

圖 12 外埔區 110 年度歲入決算

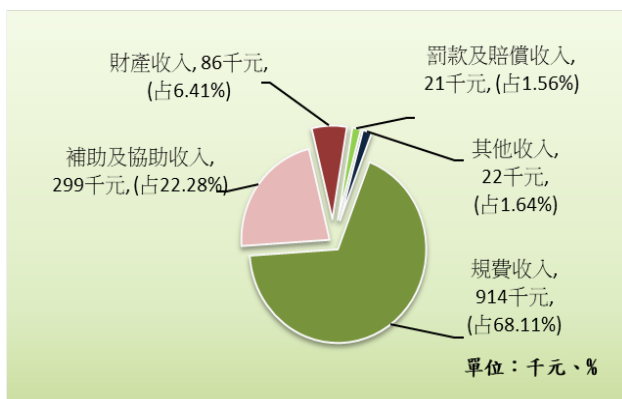

資料來源：本所會計室。

四、歲出 (詳表 6—2)

110年度歲出決算總額為9,921.8萬元，以經費別分：經常門合計8,629.1萬元(占86.97%)，資本門合計1,292.7萬元(占13.03%)。

一般行政 4,915.6 萬元(占 49.54%)，區公所業務 2,376.9 萬元(占 23.96%)，社政業務 1,259.1 萬元(占 12.69%)，一般建築及設備 1,278.5 萬元(占 12.89%)，農林管理業務 91.7 萬元(占 0.92%)。

柒、教育文化

一、本區境內各級學校數（詳表 7—1）

本區 110 學年度學校共有 13 所，國中有 1 所，國小有 5 所，幼兒園有 7 所。

二、境內國民中學概況（詳表 7—2）

本區 110 學年度專設國民中學 1 所，班級數共 17 班，較上學年度減少 1 班或減少 5.56%。

教師人數共 45 人，較上學年度減少 1 人或減少 2.17%；按性別分女性 30 人(占 66.67%)，男性 15 人(占 33.33%)。

學生人數共 364 人，較上學年度減少 52 人或減少 12.50%；按性別分男生 188 人(占 51.65%)，女生 176 人(占 48.35%)(如圖 13)。

圖 13 外埔區近年國中學生人數

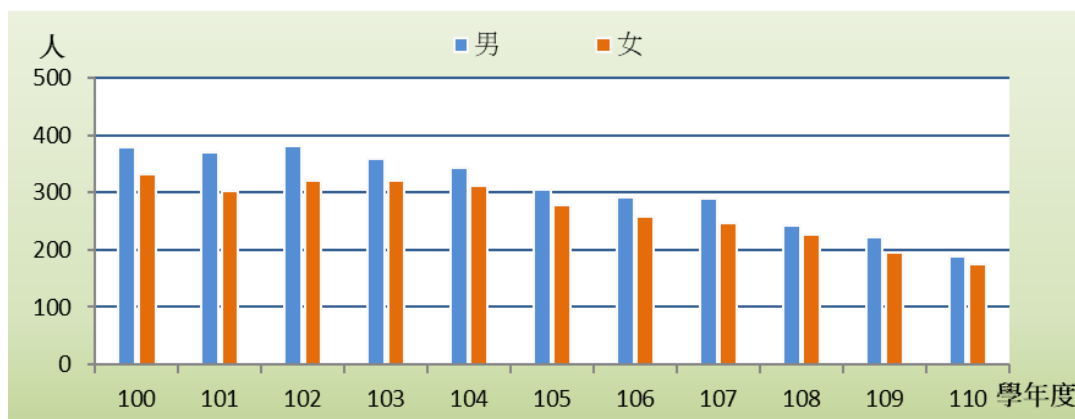

資料來源：教育部統計處。

三、境內國民小學概況（詳表 7—3）

本區 110 學年度專設國民小學 5 所，班級數共 54 班，與上學年度相同。

教師人數共 110 人，與上學年度相同；按性別分：女性 76 人(占 69.09%)，男性 34 人(占 30.91%)。

學生人數共 1,022 人，較上學年度減少 1 人或減少 0.10%；按性別分：男生 532 人(占 52.11%)，女生 489 人(占 47.89%)。

四、境內國民中學原住民學生數（詳表 7—4）

110 學年度本區境內國民中學原住民學生數 6 人，較上學年度減少 2 人或減少 25.00%。

以性別分：國民中學原住民學生中男性有 1 人(占 16.67%)、女性有 5 人(占 83.33%)。

五、境內國民中學新住民子女學生數（詳表 7—5）

110 學年度本區境內國民中學新住民子女學生數 32 人，較上學年減少 20 人或減少 38.46%。

以性別分：國民中學新住民子女學生中男性有 20 人(占 62.50%)，女性有 12 人(占 37.50%)。

六、境內國民小學原住民學生數（詳表 7—6）

110 學年度本區境內國民小學原住民學生數 11 人，較上學年度增加 1 人或增加 10.00%。

以性別分：國民小學原住民學生男性有 6 人(占 54.55%)，女性有 5 人(占 45.45%)。

七、境內國民小學新住民子女學生數（詳表 7—7）

110 學年度本區境內國民小學新住民子女學生數 70 人，較上學年度減少 11 人或減少 13.58%。

以性別分：國民小學新住民子女學生男性有 41 人(占 58.57%)，女性有 29 人(占 41.43%)(如圖 14)。

圖 14 外埔區近年國民小學新住民子女學生數

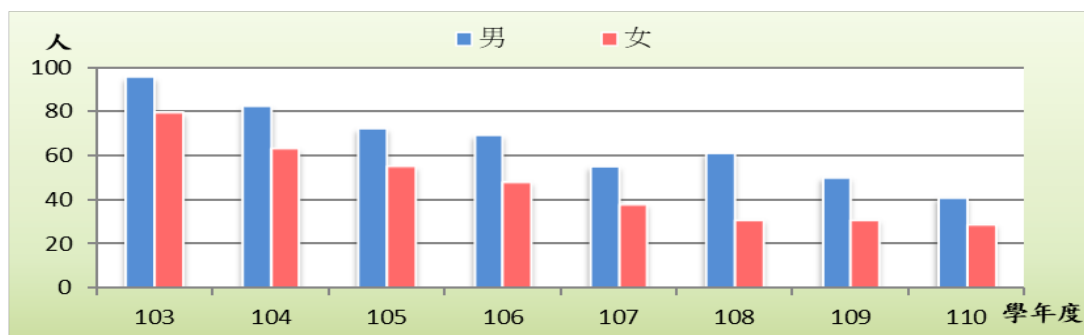

資料來源：國中小（含補校）定期公務統計報表網路填報作業系統。

捌、醫療保健

衛生行政工作是建設現代化都市重要的一環，本區衛生工作推行經多年來之努力，已奠定良好基礎，諸如傳染病撲滅、環境衛生改善及醫療設施充實等，均有顯著績效，此外傳染病預防、接種、藥物、藥商管理、病患門診服務等，與區民健康有關之工作，亦列為衛生行政重點，以期達成全民健康之目標。

一、醫療機構及其他醫事機構開(執)業醫事人員數(詳表 8—1)

本區民國 109 年底醫療機構及其他醫事機構開(執)業醫事人員數共有 136 人，較上年底增加 7 人或增加 5.43%。

依工作性質分：以護理師及護士 92 人(占 67.65%)最多，藥師及藥劑生共 17 人(占 12.50%)次之，其他醫事人員有 14 人(占 10.29%)再次之，西醫師、中醫師、牙醫師共 13 人(占 9.56%)(如圖 15)。

圖 15 外埔區 109 年底醫療機構及其他醫事機構開(執)業醫事人員概況

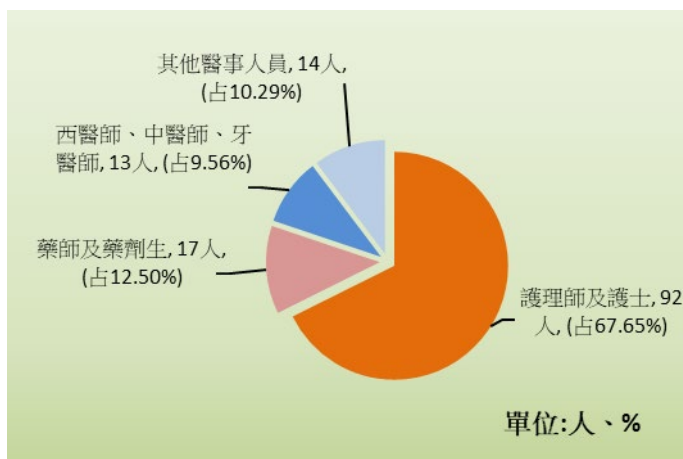

資料來源：衛生福利部。

二、醫療院所各類病床數(詳表 8—2)

本區 109 年底醫療院所各類病床數共有 2 床，皆為診所病床。

三、藥商家數(詳表 8—3)

本區 110 年底藥商家數共有 62 家，較上年底增加 5 家，或增加 8.77%，醫療器材商 42 家最多(占 67.74%)，中藥商 10 家次之(占 16.13%)，藥局 5 家再次之(占 8.06%)，西藥商有 5 家(占 8.06%)最少。(因四捨五入致細項加總不為 100%)

玖、社會福利

一、低收入戶數（詳表 9—1）

本區 110 年底低收入戶戶數計 291 戶，較上年底減少 9 戶或減少 3.00%，低收入戶戶數占全區總戶數 3.01%。

低收入戶人數 756 人，較上年底減少 48 人或減少 5.97%，低收入戶人數占全區總人數 2.40% (如圖 16)。

圖 16 外埔區近年低收入戶戶數及人口數概況

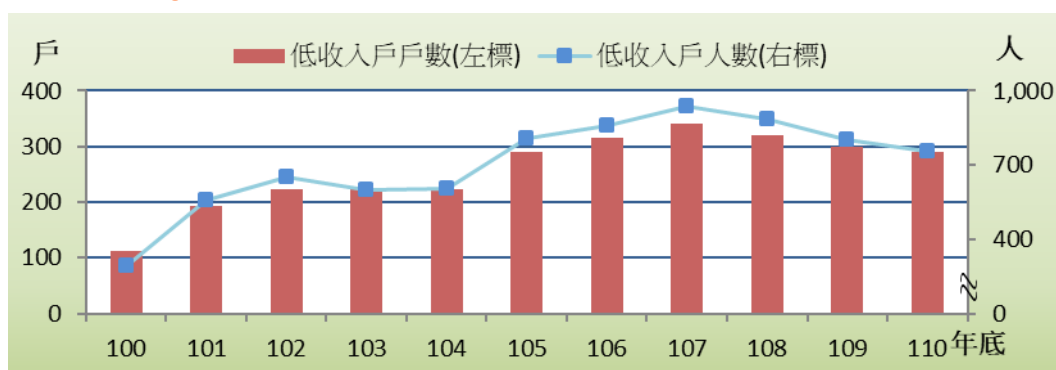

資料來源：臺中市政府社會局。

二、身心障礙人口數（詳表 9—2）

民國 110 年底身心障礙者人數有 2,057 人較上年底增加 32 人或增加 1.58%。

108 年底前需全部換發為新制身心障礙證明，已全部換發完成。

性別方面：男性為 1,162 人(占 56.49%)，女性 895 人(占 43.51%)。

三、列冊需關懷獨居老人（詳表 9—3）

民國 110 年期末「本區列冊需關懷獨居老人」含具原住民、榮民(眷)身分人數計 30 人。

以性別分：男性 11 人(占 36.67%)，女性 19 人(占 63.33%)。

以類型分(含具原住民、榮民(眷)身分)：中(低)收入戶身分之獨居老人 12 人(占 40.00%)，一般老人身分之獨居老人 18 人(占 60.00%)。

具榮民(眷)身分之獨居老人人數 6 人。

四、特殊境遇家庭扶助服務概況（詳表 9—4）

民國 110 年申請特殊境遇家庭扶助服務總計 142 人次，較上年增加 29 人次或增加 25.66%；申請項目以子女生活津貼為最大宗有 118 人次(占 83.10%)，其次為緊急生活扶助有 24 人(占 16.90%)。

申請特殊境遇家庭扶助服務補助金額為 59.0 萬元，較上年增加 2.5 萬元或增加 4.42%；補助項目以緊急生活扶助 30.7 萬元(占 52.03%)為最大宗，其次為子女生活津貼有 28.3 萬元(占 47.97%)(如圖 17)。

圖 17 外埔區近年特殊境遇家庭扶助服務概況

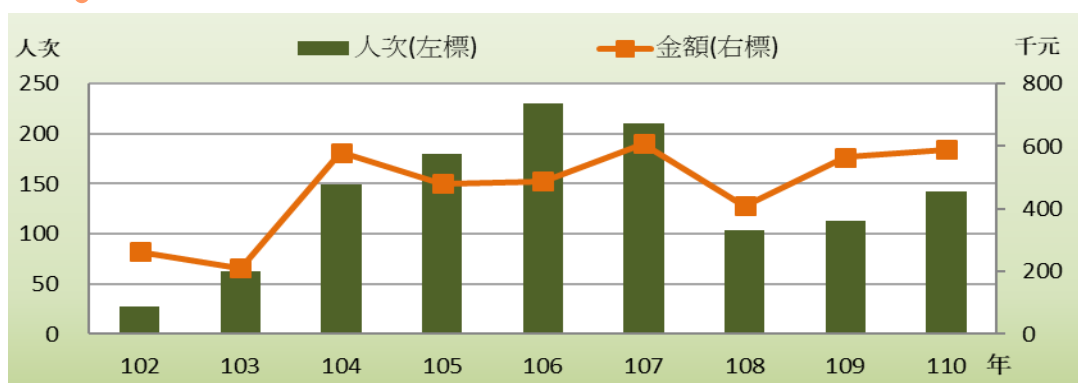

資料來源：本所社會課。

五、特殊境遇家庭概況（詳表 9—5）

民國 110 年底本區特殊境遇家庭戶數有 18 戶，較上年底減少 6 戶或減少 25.00%；扶養子女、孫子女人數有 27 人，較上年底減少 3 人或減少 10.00%。

特殊境遇家庭按申請人(家長)性別分：男性有 1 人(占 5.56%)，女性有 17 人(占 94.44%)。

按申請人(家長)婚姻狀況分：未婚者有 2 人(占 11.11%)，喪偶者有 8 人(占 44.44%)，離婚者有 4 人(占 22.22%)，有偶者有 4 人(占 22.22%)。(因四捨五入致細項加總不為 100%)

六、急難救助概況（詳表 9—6）

110 年度本區辦理急難救助，申請民眾(含原住民身份)及榮民人數總計 67 人，以性別分：男性有 50 人(占 74.63%)、女性有 17 人(占 25.37%)

拾、政府服務

一、調解業務

(一)調解案件（詳表 10—2）

民國110年本區結案件數總計92件，較上年與相同。調解成立85件，成立比率92.39%，不成立件數7件，不成立比率7.61%。

刑事結案件數73件(占79.35%)，民事結案件數19件(占20.65%)(如圖18)。

圖 18 外埔區近年調解事件概況

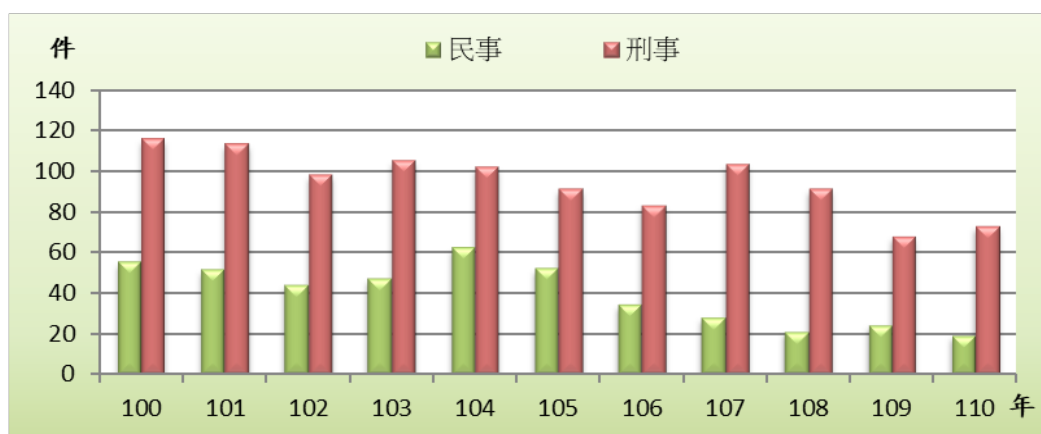

資料來源：本所民政課。

(二)調解方式（詳表 10—1）

調解委員會調解時，應有調解委員三人以上出席。但經兩造當事人之同意，得由調解委員一人逕行調解。

協同調解：指調解案件中，有相關單位人士參與協同調解者。本區 110 年調解案件由委員獨任調解 31 件，調解成立 28 件，成立比率為 90.32%，不成立件數 3 件，不成立比率 9.68%。

(三)調解委員（詳表 10—3）

民國 110 年底本區調解委員會組織概況：委員總人數 9 人。

- 1.依性別分：男性 6 人(占 66.67%)，女性 3 人(占 33.33%)。
- 2.依年齡分：60 歲以上為 5 人(占 55.56%)，50 歲以上至未滿 60 歲 3 人(占 33.33%)，40 歲以上至未滿 50 歲 1 人(占 11.11%)。

3.依教育程度分：高中(職)5人(占 55.56%)，大專以上 4人(占 44.44%)。

4.依行業分：製造業、水電、燃氣業及營造業與服務業及其他皆為 2人(各占 22.22%)，農、林、漁、牧業 1人(占 11.11%)，商業 4人(占 44.44%)。

(因四捨五入致細項加總不為 100%)

5.依服務公職分：未曾任公職 8人(占 88.89%)，曾任公職 1人(占 11.11%)。

6.依委員年資分：8 年以上至未滿 16 年 8人(占 88.89%)，16 年以上 1人(占 11.11%)。

二、推行社區發展工作概況（詳表 10—4）

本區至民國 110 年底社區發展協會有 11 個，參加社區發展協會會員數計 674 人，社區活動中心有 9 幢，社區發展工作項目包括辦理社區幹部訓練，社區觀摩、社區長壽俱樂部等。

民國 110 年各項活動經費計 67.7 萬元，其中由政府補助 45.0 萬元，及社區自籌 22.7 萬元，用以推動社區和諧、發展社區各項活動(如圖 19)。

圖 19 外埔區近年社區發展活動經費概況

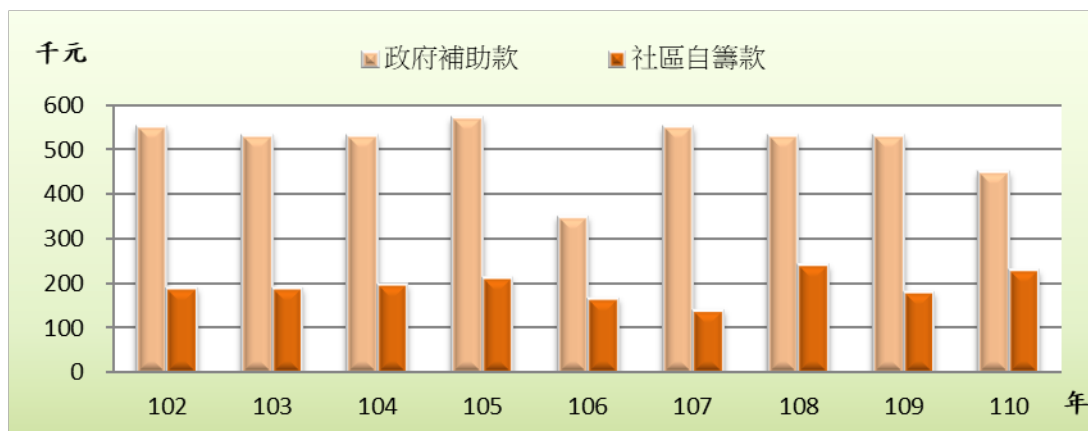

資料來源：臺中市政府社會局。

民國 110 年底本區社區志願服務團隊有 1 隊，志工數 19 人，辦理社區照顧關懷據點有 4 處。

民國 110 年服務成果：福利服務或活動受益人次有 2,313 人次(如圖 20)。

圖 20 外埔區近年推行社區發展福利服務或活動受益人次

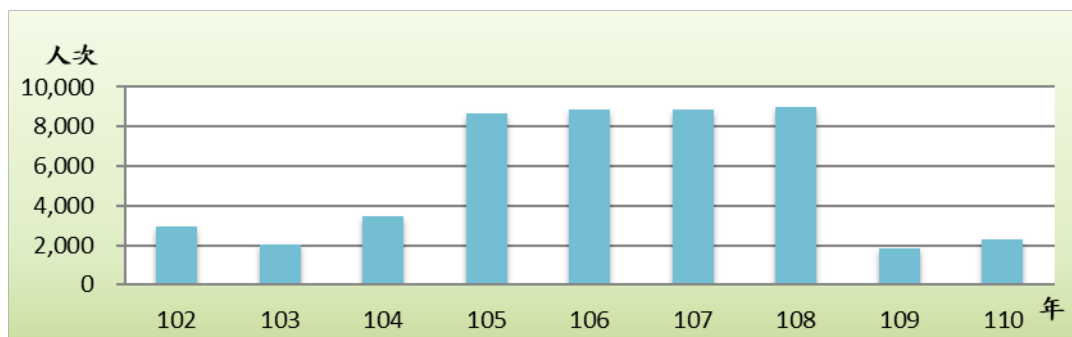

資料來源：臺中市政府社會局。

三、民防團隊編組（詳表 10—5）

民國110年底本區民防團計13個，其中團部1個，疏散避難宣慰中隊1個，民防分團11個。民防團人數共61人，其中隊員 28人(占45.90%)，幹部33人(占54.10%)。

團部幹部17人(占77.27%)，隊員5人(占22.73%)；疏散避難宣慰中隊幹部5人(占21.74%)，隊員18人(占78.26%)；民防分團幹部11人(占68.75%)，隊員5人(占31.25%)；勤務組無幹部與隊員(如圖21)。

圖 21 外埔區 110 年底民防團人數概況

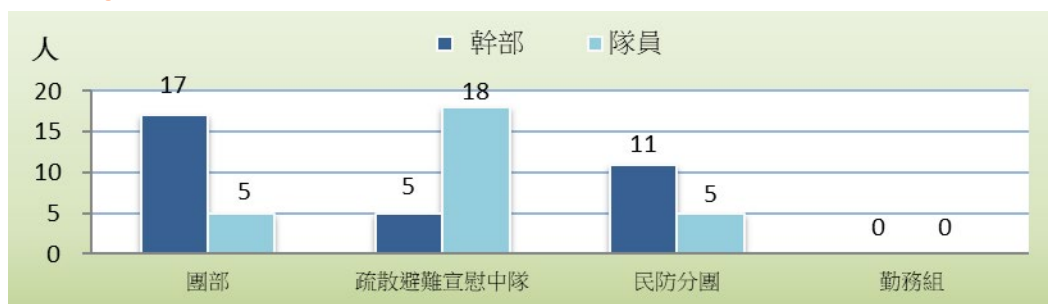

資料來源：本所民政課。

四、民防團隊年度訓練成果（詳表 10—6）

民國110年本區民防團隊常年訓練場次：團本部、疏散避難宣慰中隊、民防分團共同合辦1場。團本部法定應到人數5人，實到5人；疏散避難宣慰中隊法定應到人數26人，實到26人；民防分團法定應到人數16人，實到16人；勤務組法定應到人數17人，實到17人。

表 1-1 已登記土地面積

單位：公頃

年底別	公私有別	總計	非都市土地		
			合計	甲種建築用地	乙種建築用地
End of Year	Owned By	Grand Total	Total	Type A Construction Land	Type B Construction Land
民國100年底	合計 Total	3,650.3442	3,413.9312	76.7898	69.0880
End of 2011	公有 Public	698.5185	567.3406	4.4148	1.6212
	私有 Private	2,890.5651	2,786.0834	72.1206	66.6143
	公私共有 Both	61.2606	60.5072	0.2544	0.8524
民國101年底	合計 Total	3,661.4518	3,411.4996	76.8446	69.2203
End of 2012	公有 Public	708.5475	565.4894	4.4113	1.6247
	私有 Private	2,891.6510	2,785.5123	72.1790	66.7433
	公私共有 Both	61.2534	60.4980	0.2544	0.8524
民國102年底	合計 Total	3,673.2789	3,413.0187	76.8451	69.2609
End of 2013	公有 Public	720.7139	567.1403	4.4113	1.6275
	私有 Private	2,891.9996	2,786.0664	72.1794	66.7811
	公私共有 Both	60.5654	59.8120	0.2544	0.8524
民國103年底	合計 Total	3,684.0974	3,444.3602	76.8988	69.2305
End of 2014	公有 Public	731.2682	598.8896	4.3402	1.6473
	私有 Private	2,892.2716	2,785.6586	72.3042	66.7308
	公私共有 Both	60.5576	59.8120	0.2544	0.8524
民國104年底	合計 Total	3,694.5619	3,447.5027	77.0133	69.3987
End of 2015	公有 Public	740.9515	600.3948	4.0518	1.6307
	私有 Private	2,893.0528	2,787.2959	72.7072	66.9157
	公私共有 Both	60.5576	59.8120	0.2544	0.8524

資料來源：大甲地政事務所。

附註：因四捨五入致細項加總與總計不合。

Table 1-1 Area of Registered Land

Unit : Hectares

Non-Urban Land						
丙種建築用地 Type C Construction Land	丁種建築用地 Type D Construction Land	農牧用地 Farming and Pasturable Land	林業用地 Forestry Land	養殖用地 Land for Fish Culture	鹽業用地 Land for Salt Industry	礦業用地 Land for Mine Industry
18.8286	59.5377	2,712.7124	71.5872	0.1210	—	0.8656
0.6372	0.0074	279.8501	3.3778	—	—	0.8656
18.1914	58.2380	2,375.7030	68.1036	0.1210	—	—
—	1.2923	57.1593	0.1058	—	—	—
18.8587	58.5494	2,713.3233	69.6423	0.1210	—	0.8656
0.5003	0.0074	278.3910	3.3778	—	—	0.8656
18.3584	57.2496	2,377.7799	66.1587	0.1210	—	—
—	1.2923	57.1524	0.1058	—	—	—
18.9433	58.8694	2,713.8336	69.6423	0.1210	—	0.8656
0.4854	0.0074	278.9393	3.6732	—	—	0.8656
18.4579	58.2557	2,377.7419	65.8633	0.1210	—	—
—	0.6063	57.1524	0.1058	—	—	—
18.9983	58.7758	2,715.3943	69.6225	0.1210	—	0.8656
0.3876	0.0074	279.2417	4.7668	—	—	0.8656
18.6107	58.1621	2,379.0001	64.7499	0.1210	—	—
—	0.6063	57.1524	0.1058	—	—	—
19.0055	58.9109	2,716.5081	69.4041	0.1210	—	0.8954
0.3948	0.0074	279.7107	4.8358	—	—	0.8954
18.6107	58.2971	2,379.6450	64.4625	0.1210	—	—
—	0.6063	57.1524	0.1058	—	—	—

Source : Dajia Land Office.

Note: Due to rounding, the sum of sub-items and totals are not equal.

表 1-1 已登記土地面積（續一）

單位：公頃

年底別	公私有別	非都市土地			
		窯業用地	交通用地	水利用地	遊憩用地
End of Year	Owned By	Land for Kiln Industry	Land for Communication & Transportation	Land for Irrigation & Drainage	Land for Recreational use
民國100年底	合計 Total	—	118.8044	118.2777	6.7100
End of 2011	公有 Public	—	96.2875	40.9031	—
	私有 Private	—	21.9095	77.1794	6.7100
	公私共有 Both	—	0.6073	0.1952	—
民國101年底	合計 Total	—	118.2132	117.7757	6.7100
End of 2012	公有 Public	—	96.0050	40.9573	—
	私有 Private	—	21.6038	76.6227	6.7100
	公私共有 Both	—	0.6045	0.1957	—
民國102年底	合計 Total	—	118.1617	118.3874	6.7100
End of 2013	公有 Public	—	95.9652	41.8164	—
	私有 Private	—	21.5920	76.3754	6.7100
	公私共有 Both	—	0.6045	0.1957	—
民國103年底	合計 Total	—	118.1354	117.9760	6.7100
End of 2014	公有 Public	—	95.9759	42.0608	—
	私有 Private	—	21.5550	75.7195	6.7100
	公私共有 Both	—	0.6045	0.1957	—
民國104年底	合計 Total	—	118.0325	118.0634	6.7100
End of 2015	公有 Public	—	95.8710	42.0523	—
	私有 Private	—	21.5569	75.8154	6.7100
	公私共有 Both	—	0.6045	0.1957	—

資料來源：大甲地政事務所。

附註：因四捨五入致細項加總與總計不合。

Table 1-1 Area of Registered Land (Cont.1)

Non-Urban Land							Unit : Hectares
古蹟保存用地	生態保護用地	國土保安用地	殯葬用地	特定目的事業用地	暫未編定用地	其他	都市土地
Land for Historical Preservation	Land for Ecological Conservation	Land for Protection & Conservation	Cemetery Land	Land for Sepcial Enterprise	Not-Specified	Others	Urban Land
—	—	37.4420	30.7538	37.8108	54.6023	—	236.4130
—	—	35.9244	29.0284	24.2814	50.1416	—	131.1780
—	—	1.5176	1.7254	13.4889	4.4607	—	104.4816
—	—	—	—	0.0405	—	—	0.7534
—	—	37.4679	30.7561	38.6582	54.4934	—	249.9522
—	—	35.9244	29.0284	24.3636	50.0327	—	143.0581
—	—	1.5435	1.7277	14.2541	4.4607	—	106.1387
—	—	—	—	0.0405	—	—	0.7554
—	—	37.4679	30.7567	38.6605	54.4934	—	260.2603
—	—	35.9244	29.0284	24.3636	50.0327	—	153.5736
—	—	1.5435	1.7283	14.2564	4.4607	—	105.9333
—	—	—	—	0.0405	—	—	0.7534
—	—	107.7228	30.7531	38.6625	14.4938	—	239.7371
—	—	106.1793	29.0196	24.3644	10.0330	—	132.3786
—	—	1.5435	1.7335	14.2575	4.4608	—	106.6130
—	—	—	—	0.0405	—	—	0.7456
—	—	107.7542	30.7531	39.1072	15.8252	—	247.0592
—	—	106.1793	29.0196	24.3816	11.3644	—	140.5567
—	—	1.5750	1.7335	14.6851	4.4608	—	105.7569
—	—	—	—	0.0405	—	—	0.7456

Source : Dajia Land Office.

Note: Due to rounding, the sum of sub-items and totals are not equal.

表 1-1 已登記土地面積（續二）

單位：公頃

年底別	公私有別	總計	非都市土地		
			合計	甲種建築用地	乙種建築用地
End of Year	Owned By	Grand Total	Total	Type A Construction Land	Type B Construction Land
民國105年底	合計 Total	3,710.7856	3,441.9942	77.0674	69.3999
End of 2016	公有 Public	731.2450	568.9886	3.9768	1.6290
	私有 Private	2,919.1136	2,813.3130	72.8363	66.9437
	公私共有 Both	60.4269	59.6925	0.2544	0.8273
民國106年底	合計 Total	3,714.5728	3,461.8741	77.0865	69.3993
End of 2017	公有 Public	734.7540	588.6171	3.9140	1.6290
	私有 Private	2,919.7775	2,813.9502	72.9956	66.9430
	公私共有 Both	60.0412	59.3068	0.1768	0.8273
民國107年底	合計 Total	3,726.9800	3,506.0149	77.0884	69.3993
End of 2018	公有 Public	746.7828	630.6333	3.9146	1.6254
	私有 Private	2,920.1363	2,816.0748	72.9970	66.9466
	公私共有 Both	60.0610	59.3068	0.1768	0.8273
民國108年底	合計 Total	3,726.6069	3,526.2015	77.0884	69.4164
End of 2019	公有 Public	745.5413	649.9500	3.8913	1.6243
	私有 Private	2,920.9768	2,816.9446	73.0203	66.9647
	公私共有 Both	60.0887	59.3068	0.1768	0.8273
民國109年底	合計 Total	3,729.2587	3,533.0006	77.1202	69.5444
End of 2020	公有 Public	827.9443	732.5669	5.5000	2.4481
	私有 Private	2,846.0537	2,745.9549	71.2960	66.2544
	公私共有 Both	55.2607	54.4788	0.3243	0.8418
民國110年底	合計 Total	3,730.5153	3,544.8791	76.7893	69.5461
End of 2021	公有 Public	830.5894	745.8761	5.5000	2.4481
	私有 Private	2,844.7481	2,744.6071	71.0585	66.2562
	公私共有 Both	55.1778	54.3959	0.2309	0.8418

資料來源：大甲地政事務所。

附註：因四捨五入致細項加總與總計不合。

Table 1-1 Area of Registered Land (Cont.2)

Unit : Hectares

Non-Urban Land						
丙種建築用地	丁種建築用地	農牧用地	林業用地	養殖用地	鹽業用地	礦業用地
Type C Construction Land	Type D Construction Land	Farming and Pasturable Land	Forestry Land	Land for Fish Culture	Land for Salt Industry	Land for Mine Industry
19.0496	59.0645	2,709.1083	69.4041	0.1210	—	0.8954
0.3787	0.0074	252.7788	1.5665	—	—	0.8954
18.6709	58.4507	2,399.2693	67.7318	0.1210	—	—
—	0.6063	57.0602	0.1058	—	—	—
18.9001	59.3091	2,708.5669	69.0750	0.1210	—	0.8954
0.3787	0.0074	252.7803	1.5665	—	—	0.8954
18.5214	58.9124	2,398.8182	67.4020	0.1210	—	—
—	0.3892	56.9685	0.1065	—	—	—
19.0358	60.6152	2,711.5858	69.2020	0.1227	—	0.8954
0.3788	0.0074	255.0354	1.5677	—	—	0.8954
18.6570	60.2186	2,399.5819	67.5278	0.1227	—	—
—	0.3892	56.9685	0.1065	—	—	—
19.3261	60.6805	2,720.5636	69.2624	0.1227	—	0.8954
0.3788	0.3702	263.3781	1.5792	—	—	0.8954
18.9473	59.9211	2,400.2170	67.5767	0.1227	—	—
—	0.3892	56.9685	0.1065	—	—	—
19.4200	61.0489	2,723.7112	69.2187	0.1227	—	0.8954
0.4110	0.3702	279.6312	1.6088	—	—	0.8954
19.0090	60.2891	2,392.1021	67.5034	0.1227	—	—
—	0.3896	51.9779	0.1065	—	—	—
19.7548	67.8852	2,724.9948	69.0289	0.1227	—	0.8954
0.6660	0.3702	287.5382	1.4383	—	—	0.8954
19.0887	67.1254	2,385.4787	67.4841	0.1227	—	—
—	0.3896	51.9779	0.1065	—	—	—

Source : Dajia Land Office.

Note: Due to rounding, the sum of sub-items and totals are not equal.

表 1-1 已登記土地面積（續完）

單位：公頃

年底別 End of Year	公私有別 Owned By	非都市土地			
		窯業用地 Land for Kiln Industry	交通用地 Land for Communication & Transportation	水利用地 Land for Irrigation & Drainage	遊憩用地 Land for Recreational use
民國105年底 End of 2016	合計 Total	—	117.9964	119.0599	6.7100
	公有 Public	—	95.8551	43.0961	—
	私有 Private	—	21.5368	75.7702	6.7100
	公私共有 Both	—	0.6045	0.1936	—
民國106年底 End of 2017	合計 Total	—	118.6511	122.4272	6.7100
	公有 Public	—	96.5267	46.2754	—
	私有 Private	—	21.5198	75.9583	6.7100
	公私共有 Both	—	0.6045	0.1936	—
民國107年底 End of 2018	合計 Total	—	119.0211	123.1205	6.7103
	公有 Public	—	96.8887	47.2323	—
	私有 Private	—	21.5279	75.6946	6.7103
	公私共有 Both	—	0.6045	0.1936	—
民國108年底 End of 2019	合計 Total	—	122.2950	126.0379	6.7103
	公有 Public	—	100.1753	49.9954	—
	私有 Private	—	21.5152	75.8489	6.7103
	公私共有 Both	—	0.6045	0.1936	—
民國109年底 End of 2020	合計 Total	—	122.9114	129.6693	6.7103
	公有 Public	—	101.9907	113.6812	—
	私有 Private	—	20.3162	15.7946	6.7103
	公私共有 Both	—	0.6045	0.1936	—
民國110年底 End of 2021	合計 Total	—	124.9691	134.6917	6.7103
	公有 Public	—	103.9974	119.0357	—
	私有 Private	—	20.3671	15.4520	6.7103
	公私共有 Both	—	0.6045	0.2041	—

資料來源：大甲地政事務所。

附註：因四捨五入致細項加總與總計不合。

Table 1-1 Area of Registered Land (Cont.End)

Unit : Hectares

Non-Urban Land							都市土地
古蹟保存用地	生態保護用地	國土保安用地	殯葬用地	特定目的事業用地	暫未編定用地	其他	Urban Land
Land for Historical Preservation	Land for Ecological Conservation	Land for Protection & Conservation	Cemetery Land	Land for Sepcial Enterprise	Not-Specified	Others	
—	—	107.7542	30.7531	39.1507	16.4597	—	268.7914
—	—	106.1793	29.0196	22.6343	10.9717	—	162.2564
—	—	1.5750	1.7335	16.4760	5.4879	—	105.8006
—	—	—	—	0.0405	—	—	0.7344
—	—	110.5202	30.7535	47.6234	21.8356	—	252.6986
—	—	108.9452	28.9740	30.3906	16.3337	—	146.1369
—	—	1.5750	1.7794	17.1923	5.5018	—	105.8273
—	—	—	—	0.0405	—	—	0.7344
—	—	142.8925	30.7543	47.6388	27.9329	—	220.9652
—	—	141.3172	28.9469	30.4015	22.4219	—	116.1495
—	—	1.5753	1.8073	17.1967	5.5110	—	104.0615
—	—	—	—	0.0405	—	—	0.7541
—	—	142.8925	30.7552	46.4543	33.7007	—	200.4054
—	—	141.3172	28.9469	29.2160	28.1818	—	95.5913
—	—	1.5753	1.8083	17.1978	5.5189	—	104.0322
—	—	—	—	0.0405	—	—	0.7819
—	—	143.3582	30.7553	46.4539	32.0606	—	196.2581
—	—	141.3172	28.9469	29.2131	26.5530	—	95.3774
—	—	2.0409	1.8084	17.2003	5.5076	—	100.0988
—	—	—	—	0.0405	—	—	0.7819
—	—	144.4374	30.7553	44.5302	29.7678	—	185.6362
—	—	141.2520	28.9469	29.2131	24.5748	—	84.7133
—	—	3.1854	1.8084	15.2766	5.1930	—	100.1410
—	—	—	—	0.0405	—	—	0.7819

Source : Dajia Land Office.

Note: Due to rounding, the sum of sub-items and totals are not equal.

表 1-2 土地徵收面積

單位：公頃

年別		總計	國防設備	交通事業	公用事業
Year		Grand Total	Defence	Transportation	Public Utilities
民國100年	2011	—	—	—	—
民國101年	2012	0.0732	—	0.0732	—
民國102年	2013	—	—	—	—
民國103年	2014	—	—	—	—
民國104年	2015	0.0545	—	0.0545	—
民國105年	2016	—	—	—	—
民國106年	2017	—	—	—	—
民國107年	2018	—	—	—	—
民國108年	2019	—	—	—	—
民國109年	2020	—	—	—	—
民國110年	2021	0.1114	—	0.1114	—

資料來源：大甲地政事務所。

Table 1-2 Area of Land Purchased by Government

Unit : Hectares

水利事業	公共衛生及 環境保護	教育學術及文 化事業	政府機關及 公共建築	國營事業	社會福利 事業	其他
Water Cons.	Public Health and Environmental Protection	Education and Culture	Public Building	National Business	Social Welfare	Others
—	—	—	—	—	—	—
—	—	—	—	—	—	—
—	—	—	—	—	—	—
—	—	—	—	—	—	—
—	—	—	—	—	—	—
—	—	—	—	—	—	—
—	—	—	—	—	—	—
—	—	—	—	—	—	—
—	—	—	—	—	—	—
—	—	—	—	—	—	—

Source : Dajia Land Office.

表 1-3 實施耕地三七五減租成果

年底別		佃農戶數		地主戶數			
		(戶)		(戶)			
End of Year		Tenant Famer (Households)		Landowner (Households)			
民國100年底	End of 2011	224		199			
民國101年底	End of 2012	214		195			
民國102年底	End of 2013	204		198			
民國103年底	End of 2014	189		189			
民國104年底	End of 2015	176		188			
民國105年底	End of 2016	162		185			
民國106年底	End of 2017	159		185			
民國107年底	End of 2018	159		186			
民國108年底	End of 2019	148		187			
民國109年底	End of 2020	145		180			
年底別 End of Year		承租人人數(人) No. of Lessees (Persons)				土地筆數 (筆)	
		合計	男	女	非自然人		合計
		Total	Male	Female	Non-Natural Person	Land (Plots)	Total
民國110年底	End of 2021	168	121	47	—	153	193

資料來源：本所農業課。

Table 1-3 Achievements of the 37.5% Arable Land Rental Reduction

土地筆數 (筆) Land (Plots)	租約件數 (件) Leasing Contract (Cases)	訂約面積 (公頃) Leased Area (Ha.)			
		合 計 Total	田 Paddy Field	旱 Upland Field	其 他 Others
190	147	62.0042	58.6288	3.2261	0.1493
186	143	58.6775	55.3021	3.2261	0.1493
176	138	55.9293	52.5539	3.2261	0.1493
171	132	54.2776	50.9022	3.2261	0.1493
160	127	51.9666	48.5912	3.2261	0.1493
151	120	51.1515	47.7761	3.2261	0.1493
148	117	50.2558	46.8804	3.2261	0.1493
148	117	50.2558	46.8804	3.2261	0.1493
144	113	47.1695	43.7941	3.2261	0.1493
140	109	46.0918	42.7083	3.2342	0.1493
出租人人數(人) No. of Lessors (Persons)			租約件數 (件) Leasing Contract (Cases)	租約面積 (公頃) Leased Area (Ha.)	
男 Male	女 Female	非自然人 Non-Natural Person			
99	70	24	99	44.9474	

Source : Agriculture Section of Waipu District.

表 2-1 現住人口及性比例

年底別及里別	村里數	鄰數	戶數(戶)
End of Year & Village	No. of Villages	No. of Neighborhoods	No. of Households (Households)
民國100年底 End of 2011	11	195	8,976
民國101年底 End of 2012	11	195	9,058
民國102年底 End of 2013	11	195	9,219
民國103年底 End of 2014	11	195	9,291
民國104年底 End of 2015	11	195	9,414
民國105年底 End of 2016	11	187	9,616
民國106年底 End of 2017	11	187	9,755
民國107年底 End of 2018	11	187	9,811
民國108年底 End of 2019	11	187	9,902
民國109年底 End of 2020	11	187	9,963

資料來源：外埔戶政事務所。

Table 2-1 Population and Sex Ratio

現住戸口 Households			戸量(人／戸) Mean Size of Households (Persons/Households)	性 比 例 (男／百女) Sex Ratio (Male/Female*100)
人口數 (人) No. of Population (Persons)				
合計 Total	男 Male	女 Female		
32,005	16,453	15,552	3.57	105.79
31,797	16,361	15,436	3.51	105.99
31,845	16,380	15,465	3.45	105.92
31,800	16,349	15,451	3.42	105.81
31,899	16,375	15,524	3.39	105.48
32,034	16,448	15,586	3.33	105.53
32,185	16,489	15,696	3.30	105.05
32,230	16,458	15,772	3.29	104.35
32,224	16,427	15,797	3.25	103.99
31,940	16,280	15,660	3.21	103.96

Source : Waipu Household Registration Office.

表 2-1 現住人口及性比例（續完）

年底別及里別	村里數	鄰數	戶數(戶)
End of Year & Village	No. of Villages	No. of Neighborhoods	No. of Households (Households)
民國110年底 End of 2021	11	187	9,998
三崁里	1	17	684
土城里	1	11	504
大同里	1	29	1,730
大東里	1	33	2,480
中山里	1	12	410
六分里	1	14	804
水美里	1	20	1,321
永豐里	1	12	405
馬鳴里	1	12	497
鐵山里	1	17	769
廊子里	1	10	394

資料來源：外埔戶政事務所。

Table 2-1 Population and Sex Ratio (Cont.End)

現住戶口 Households			戶量(人／戶) Mean Size of Households (Persons/Households)	性 比 例 (男／百女) Sex Ratio (Male/Female*100)
人口數 (人) No. of Population (Persons)				
合計 Total	男 Male	女 Female		
31,564	16,064	15,500	3.16	103.64
2,152	1,145	1,007	3.15	113.70
1,767	935	832	3.51	112.38
5,596	2,823	2,773	3.23	101.80
7,516	3,722	3,794	3.03	98.10
1,398	705	693	3.41	101.73
2,610	1,274	1,336	3.25	95.36
3,909	2,009	1,900	2.96	105.74
1,261	668	593	3.11	112.65
1,624	848	776	3.27	109.28
2,416	1,226	1,190	3.14	103.03
1,315	709	606	3.34	117.00

Source : Waipu Household Registration Office.

表 2-2 戶籍動態登記

單位：人

年別及里別 Year & Village	遷入來源別					
	合計 Total	自外國 From Foreign Countries	自他 From Other			
			新北市 New Taipei City	臺北市 Taipei City	桃園市 Taoyuan City	臺南市 Tainan City
民國102年 2013	1,217	8	34	15	—	12
民國103年 2014	1,000	14	26	8	—	13
民國104年 2015	1,041	14	25	19	20	26
民國105年 2016	1,154	14	51	20	24	16
民國106年 2017	1,154	19	43	25	33	11
民國107年 2018	1,046	14	53	12	17	14
民國108年 2019	970	20	34	13	30	13
民國109年 2020	834	7	34	14	24	16
民國110年 2021	808	5	32	8	31	12
三崁里	57	—	—	3	4	—
土城里	42	2	1	—	3	—
大同里	124	1	5	2	9	2
大東里	211	—	4	—	5	4
中山里	19	—	1	—	2	2
六分里	56	—	8	1	1	—
水美里	128	1	6	1	—	3
永豐里	26	—	—	—	—	—
馬鳴里	60	1	1	—	3	—
鐵山里	67	—	6	1	3	1
廊子里	18	—	—	—	1	—

資料來源：外埔戶政事務所。

Table 2-2 Immigrants and Emigrants

Unit : Persons

Immigrants by Sources							
省(市) Provinces(Cities)				自本省他縣 (市) From Other County & City of Taiwan Province	自本市他區 From Other Township, City & District	初設戶籍	其他
高雄市 Kaohsiung City	臺灣省 Taiwan Province	福建省 Fuchien Province	其他省市 Other Provinces or Cities			First Reg.	Others
28	224	6	—	—	864	26	—
17	211	4	—	—	684	23	—
19	202	6	—	—	692	18	—
19	229	—	—	—	760	21	—
27	241	2	—	—	737	16	—
20	215	4	—	—	683	12	2
24	158	1	—	—	660	17	—
14	124	8	—	—	583	10	—
7	106	—	—	—	597	10	—
1	5	—	—	—	44	—	—
—	8	—	—	—	27	1	—
—	16	—	—	—	88	1	—
—	24	—	—	—	171	3	—
1	2	—	—	—	11	—	—
—	14	—	—	—	31	1	—
3	15	—	—	—	98	1	—
1	5	—	—	—	20	—	—
1	10	—	—	—	44	—	—
—	5	—	—	—	49	2	—
—	2	—	—	—	14	1	—

Source : Waipu Household Registration Office.

表 2-2 戶籍動態登記（續一）

單位：人

年別及里別 Year & Village	遷出目的別					
	合計 Total	往外國 To Foreign Countries	往他 To Other			
			新北市 New Taipei City	臺北市 Taipei City	桃園市 Taoyuan City	臺南市 Tainan City
民國102年 2013	1,215	15	44	27	—	22
民國103年 2014	1,114	20	55	19	—	15
民國104年 2015	1,015	21	34	19	63	23
民國105年 2016	1,067	19	39	19	45	22
民國106年 2017	1,045	18	49	25	61	18
民國107年 2018	1,002	23	42	20	46	14
民國108年 2019	1,006	14	36	18	38	17
民國109年 2020	1,100	26	41	19	40	18
民國110年 2021	1,153	104	44	13	21	15
三崁里	75	4	—	—	—	—
土城里	72	3	1	1	3	—
大同里	192	14	7	4	4	2
大東里	351	37	14	5	4	8
中山里	44	4	3	1	1	2
六分里	109	13	8	—	4	—
水美里	144	15	—	2	2	1
永豐里	36	—	4	—	1	2
馬鳴里	30	4	4	—	—	—
鐵山里	71	6	3	—	1	—
廊子里	29	4	—	—	1	—

資料來源：外埔戶政事務所。

Table 2-2 Immigrants and Emigrants (Cont.1)

Unit : Persons

Emigrants by destinations							
省(市) Provinces(Cities)				往本省他縣 (市) To Other County & City of Taiwan Province	往本市他區 To Other Township, City & District	廢止戶籍 Deleted Reg.	其他 Others
高雄市 Kaohsiung City	臺灣省 Taiwan Province	福建省 Fuchien Province	其他省市 Other Provinces or Cities				
11	227	11	—	—	858	—	—
24	201	8	—	—	772	—	—
35	141	10	—	—	669	—	—
21	168	4	—	—	730	—	—
18	161	6	—	—	688	1	—
19	173	4	—	—	660	1	—
24	167	2	—	—	690	—	—
23	178	3	—	—	752	—	—
22	191	1	—	—	742	—	—
2	13	—	—	—	56	—	—
—	10	—	—	—	54	—	—
7	28	—	—	—	126	—	—
6	45	1	—	—	231	—	—
1	7	—	—	—	25	—	—
3	27	—	—	—	54	—	—
1	25	—	—	—	98	—	—
2	5	—	—	—	22	—	—
—	7	—	—	—	15	—	—
—	22	—	—	—	39	—	—
—	2	—	—	—	22	—	—

Source : Waipu Household Registration Office.

表 2-2 戶籍動態登記（續二）

單位：人

年別及里別	同一區內之住址變更人數		出生人數 No. of Birth			粗出生率 (‰)
			合計	男	女	
	Change Residence					
	遷入	遷出				
Year & Village	Immigrants	Emigrants	Total	Male	Female	Crude Birth Rate
民國100年 2011	358	358	309	155	154	9.65
民國101年 2012	279	279	346	167	179	10.85
民國102年 2013	313	313	300	148	152	9.42
民國103年 2014	363	363	307	165	142	9.65
民國104年 2015	563	563	312	155	157	9.80
民國105年 2016	1,154	1,067	301	174	127	9.76
民國106年 2017	444	444	281	145	136	8.75
民國107年 2018	515	515	256	118	138	7.95
民國108年 2019	970	1,006	272	154	118	8.44
民國109年 2020	422	422	239	126	113	7.45

資料來源：外埔戶政事務所。

Table 2-2 Immigrants and Emigrants (Cont.2)

Unit : Persons

死亡人數 No. of Death			粗死亡率 (‰)	結 婚 Married		離婚/終止結婚 Divorced/Terminated Marriages	
合計	男	女		對數 (對)	粗結婚率 (‰)	對數 (對)	粗離婚率 (‰)
Total	Male	Female	Crude Death Rate	Couple	Crude Marriage Rate	Couple	Crude Divorce Rate
221	137	84	6.90	230	7.18	62	1.94
276	174	102	8.65	175	5.49	52	1.63
254	159	95	7.98	201	6.31	70	2.20
238	135	103	7.48	190	5.97	82	2.58
239	149	90	7.51	242	7.60	80	2.51
253	151	102	7.48	221	6.91	69	2.16
239	145	94	7.44	192	5.98	81	2.52
255	138	117	7.92	180	5.59	63	1.96
242	156	86	7.51	177	5.49	75	2.33
257	154	103	8.01	155	4.83	72	2.24

Source : Waipu Household Registration Office.

表 2-2 戶籍動態登記（續完）

單位：人

年別及里別 Year & Village	同一區內之住址變更人數 Change Residence		出生人數 No. of Birth			粗出生率 (‰) Crude Birth Rate
			合計	男	女	
	遷入 Immigrants	遷出 Emigrants	Total	Male	Female	
民國110年 2021	425	425	226	117	109	7.12
三崁里	27	26	16	10	6	7.39
土城里	25	28	10	7	3	5.50
大同里	86	115	36	15	21	6.39
大東里	75	80	57	34	23	7.50
中山里	31	27	9	4	5	6.32
六分里	36	33	21	10	11	7.98
水美里	45	40	27	10	17	6.82
永豐里	39	20	15	8	7	11.88
馬鳴里	16	13	10	3	7	6.16
鐵山里	33	35	19	12	7	7.79
廊子里	12	8	6	4	2	4.48

資料來源：外埔戶政事務所。

Table 2-2 Immigrants and Emigrants (Cont.End)

Unit : Persons

死亡人數 No. of Death			粗死亡率 (‰) Crude Death Rate	結 婚 Married		離婚/終止結婚 Divorced/Terminated Marriages	
合計 Total	男 Male	女 Female		對數 (對) Couple	粗結婚率 (‰) Crude Marriage Rate	對數 (對) Couple	粗離婚率 (‰) Crude Divorce Rate
257	149	108	8.09	155	4.88	67	2.11
15	5	10	6.93	15	6.93	9	4.16
18	12	6	9.90	9	4.95	1	0.55
31	19	12	5.50	25	4.44	13	2.31
45	24	21	5.92	44	5.79	22	2.89
18	7	11	12.64	6	4.21	3	2.11
16	14	2	6.08	13	4.94	3	1.14
40	18	22	10.11	15	3.79	6	1.52
11	8	3	8.71	5	3.96	—	—
14	10	4	8.63	10	6.16	2	1.23
25	16	9	10.26	12	4.92	5	2.05
24	16	8	17.92	1	0.75	3	2.24

Source : Waipu Household Registration Office.

表 2-3 現住人口之年齡分配

單位：人

年底別及里別			合計	0～4歲	5～9歲	10～14歲	15～19歲
End of Year & Village			Total	0～4 Years	5～9 Years	10～14 Years	15～19 Years
民國 100 年底 End of 2011	計	Total	32,005	1,452	1,454	1,819	2,419
	男	Male	16,453	729	757	940	1,305
	女	Female	15,552	723	697	879	1,114
民國 101 年底 End of 2012	計	Total	31,797	1,452	1,357	1,703	2,380
	男	Male	16,361	740	700	896	1,238
	女	Female	15,436	712	657	807	1,142
民國 102 年底 End of 2013	計	Total	31,845	1,449	1,290	1,668	2,277
	男	Male	16,380	733	680	895	1,177
	女	Female	15,465	716	610	773	1,100
民國 103 年底 End of 2014	計	Total	31,800	1,447	1,210	1,612	2,196
	男	Male	16,349	748	620	872	1,128
	女	Female	15,451	699	590	740	1,068
民國 104 年底 End of 2015	計	Total	31,899	1,527	1,166	1,499	2,165
	男	Male	16,375	779	590	809	1,129
	女	Female	15,524	748	576	690	1,036
民國 105 年底 End of 2016	計	Total	32,034	1,550	1,140	1,419	2,118
	男	Male	16,448	818	579	769	1,104
	女	Female	15,586	732	561	650	1,014
民國 106 年底 End of 2017	計	Total	32,185	1,527	1,182	1,337	2,005
	男	Male	16,489	813	614	691	1,070
	女	Female	15,696	714	568	646	935
民國 107 年底 End of 2018	計	Total	32,230	1,526	1,196	1,290	1,955
	男	Male	16,458	799	609	664	1,034
	女	Female	15,772	727	587	626	921
民國 108 年底 End of 2019	計	Total	32,224	1,463	1,179	1,260	1,899
	男	Male	16,427	762	616	634	1,006
	女	Female	15,797	701	563	626	893
民國 109 年底 End of 2020	計	Total	31,940	1,355	1,219	1,161	1,766
	男	Male	16,280	714	626	582	930
	女	Female	15,660	641	593	579	836

資料來源：外埔戶政事務所。

Table 2-3 Population by Age

Unit : Persons

20～24歳	25～29歳	30～34歳	35～39歳	40～44歳	45～49歳
20～24 Years	25～29 Years	30～34 Years	35～39 Years	40～44 Years	45～49 Years
2,476	2,811	3,024	2,421	2,311	2,448
1,266	1,444	1,582	1,248	1,211	1,278
1,210	1,367	1,442	1,173	1,100	1,170
2,503	2,619	3,012	2,462	2,286	2,419
1,332	1,362	1,563	1,268	1,210	1,258
1,171	1,257	1,449	1,194	1,076	1,161
2,518	2,556	2,921	2,637	2,238	2,419
1,329	1,330	1,537	1,363	1,162	1,248
1,189	1,226	1,384	1,274	1,076	1,171
2,502	2,480	2,842	2,727	2,268	2,393
1,351	1,270	1,468	1,435	1,165	1,236
1,151	1,210	1,374	1,292	1,103	1,157
2,451	2,468	2,771	2,829	2,268	2,350
1,319	1,246	1,429	1,496	1,154	1,228
1,132	1,222	1,342	1,333	1,114	1,122
2,473	2,462	2,660	2,865	2,364	2,283
1,308	1,243	1,389	1,529	1,193	1,181
1,165	1,219	1,271	1,336	1,171	1,102
2,446	2,546	2,544	2,920	2,442	2,271
1,257	1,313	1,340	1,527	1,242	1,181
1,189	1,233	1,204	1,393	1,200	1,090
2,358	2,518	2,490	2,879	2,568	2,240
1,207	1,311	1,307	1,507	1,314	1,154
1,151	1,207	1,183	1,372	1,254	1,086
2,278	2,492	2,435	2,798	2,692	2,262
1,168	1,338	1,219	1,454	1,415	1,144
1,110	1,154	1,216	1,344	1,277	1,118
2,274	2,400	2,401	2,695	2,764	2,237
1,190	1,294	1,184	1,415	1,460	1,131
1,084	1,106	1,217	1,280	1,304	1,106

Source : Waipu Household Registration Office.

表 2-3 現住人口之年齡分配（續一）

單位：人

年底別及里別		50～54歲	55～59歲	60～64歲	65～69歲	70～74歲
End of Year & Village		50～54 Years	55～59Years	60～64Years	65～69 Years	70～74 Years
民國 100 年底 End of 2011	計 Total	2,341	2,124	1,435	976	901
	男 Male	1,197	1,064	714	515	435
	女 Female	1,144	1,060	721	461	466
民國 101 年底 End of 2012	計 Total	2,391	2,125	1,596	959	927
	男 Male	1,217	1,049	804	501	466
	女 Female	1,174	1,076	792	458	461
民國 102 年底 End of 2013	計 Total	2,414	2,189	1,749	960	944
	男 Male	1,241	1,090	863	507	477
	女 Female	1,173	1,099	886	453	467
民國 103 年底 End of 2014	計 Total	2,382	2,227	1,842	1,076	887
	男 Male	1,226	1,122	909	557	450
	女 Female	1,156	1,105	933	519	437
民國 104 年底 End of 2015	計 Total	2,404	2,236	1,943	1,210	854
	男 Male	1,248	1,122	974	612	440
	女 Female	1,156	1,114	969	598	414
民國 105 年底 End of 2016	計 Total	2,436	2,269	2,005	1,348	870
	男 Male	1,263	1,154	1,001	665	443
	女 Female	1,173	1,115	1,004	683	427
民國 106 年底 End of 2017	計 Total	2,411	2,351	2,020	1,518	840
	男 Male	1,241	1,188	1,001	756	422
	女 Female	1,170	1,163	1,019	762	418
民國 107 年底 End of 2018	計 Total	2,379	2,378	2,104	1,664	856
	男 Male	1,209	1,210	1,056	805	434
	女 Female	1,170	1,168	1,048	859	422
民國 108 年底 End of 2019	計 Total	2,362	2,349	2,160	1,749	977
	男 Male	1,205	1,207	1,069	858	480
	女 Female	1,157	1,142	1,091	891	497
民國 109 年底 End of 2020	計 Total	2,345	2,342	2,181	1,838	1,097
	男 Male	1,198	1,197	1,088	899	524
	女 Female	1,147	1,145	1,093	939	573

資料來源：外埔戶政事務所。

Table 2-3 Population by Age (Cont.1)

Unit : Persons

75～79歳	80～84歳	85～89歳	90～94歳	95～99歳	100 歳以上
75～79 Years	80～84 Years	85～89 Years	90～94 Years	95～99 Years	100 Years and Over
727	535	231	85	14	1
340	277	118	30	3	—
387	258	113	55	11	1
707	557	251	72	16	3
314	280	132	28	3	—
393	277	119	44	13	3
701	527	288	76	22	2
307	262	141	32	6	—
394	265	147	44	16	2
771	523	308	78	25	4
353	252	148	35	4	—
418	271	160	43	21	4
790	522	313	104	25	4
361	234	153	48	4	—
429	288	160	56	21	4
772	545	318	118	16	3
366	236	147	55	5	—
406	309	171	63	11	3
813	528	342	114	25	3
399	220	152	53	9	—
414	308	190	61	16	3
807	531	323	142	20	6
396	214	152	66	9	1
411	317	171	76	11	5
756	590	332	164	23	4
369	259	142	73	9	—
387	331	190	91	14	4
738	609	323	159	33	3
370	264	133	70	11	—
368	345	190	89	22	3

Source : Waipu Household Registration Office.

表 2-3 現住人口之年齡分配（續二）

單位：人

年底別及里別			合計	0～4歲	5～9歲	10～14歲	15～19歲
End of Year & Village			Total	0～4 Years	5～9 Years	10～14 Years	15～19 Years
民國 110 年底 End of 2021	計	Total	31,564	1,224	1,218	1,121	1,676
	男	Male	16,064	633	648	555	880
	女	Female	15,500	591	570	566	796
三崁里	計	Total	2,152	63	73	61	122
	男	Male	1,145	35	39	25	64
	女	Female	1,007	28	34	36	58
土城里	計	Total	1,767	64	57	47	91
	男	Male	935	32	29	26	51
	女	Female	832	32	28	21	40
大同里	計	Total	5,596	209	282	229	318
	男	Male	2,823	110	164	112	168
	女	Female	2,773	99	118	117	150
大東里	計	Total	7,516	336	281	302	406
	男	Male	3,722	176	144	156	212
	女	Female	3,794	160	137	146	194
中山里	計	Total	1,398	62	56	47	71
	男	Male	705	33	32	25	36
	女	Female	693	29	24	22	35
六分里	計	Total	2,610	113	138	104	138
	男	Male	1,274	52	61	56	61
	女	Female	1,336	61	77	48	77
水美里	計	Total	3,909	134	108	126	206
	男	Male	2,009	65	67	62	118
	女	Female	1,900	69	41	64	88
永豐里	計	Total	1,261	55	44	35	63
	男	Male	668	28	22	16	38
	女	Female	593	27	22	19	25
馬鳴里	計	Total	1,624	85	57	50	66
	男	Male	848	45	26	26	35
	女	Female	776	40	31	24	31

資料來源：外埔戶政事務所。

Table 2-3 Population by Age (Cont.2)

Unit : Persons

20～24歲	25～29歲	30～34歲	35～39歲	40～44歲	45～49歲
20～24 Years	25～29 Years	30～34 Years	35～39 Years	40～44 Years	45～49 Years
2,178	2,391	2,341	2,531	2,735	2,321
1,127	1,271	1,176	1,330	1,463	1,163
1,051	1,120	1,165	1,201	1,272	1,158
162	170	151	137	158	187
88	92	87	81	87	89
74	78	64	56	71	98
110	141	149	125	144	96
59	72	70	67	77	58
51	69	79	58	67	38
359	412	433	449	487	398
192	223	206	241	238	187
167	189	227	208	249	211
531	551	540	662	724	617
273	286	277	362	375	301
258	265	263	300	349	316
95	96	116	134	113	84
45	55	62	63	58	46
50	41	54	71	55	38
196	184	224	228	201	179
95	93	118	108	106	91
101	91	106	120	95	88
284	335	288	288	338	296
153	188	140	154	189	149
131	147	148	134	149	147
98	93	76	110	103	95
45	52	39	56	61	55
53	41	37	54	42	40
103	121	117	126	145	95
52	65	55	62	82	45
51	56	62	64	63	50

Source : Waipu Household Registration Office.

表 2-3 現住人口之年齡分配（續三）

單位：人

年底別及里別		50～54歲	55～59歲	60～64歲	65～69歲	70～74歲
End of Year & Village		50～54 Years	55～59Years	60～64Years	65～69 Years	70～74 Years
民國 110 年底 End of 2021	計 Total	2,256	2,368	2,189	1,904	1,237
	男 Male	1,143	1,213	1,099	926	581
	女 Female	1,113	1,155	1,090	978	656
三崁里	計 Total	178	165	136	131	92
	男 Male	99	81	72	69	56
	女 Female	79	84	64	62	36
土城里	計 Total	129	147	117	109	85
	男 Male	68	79	70	57	47
	女 Female	61	68	47	52	38
大同里	計 Total	382	372	373	327	255
	男 Male	203	182	171	164	116
	女 Female	179	190	202	163	139
大東里	計 Total	502	532	494	454	294
	男 Male	251	238	222	201	112
	女 Female	251	294	272	253	182
中山里	計 Total	95	105	95	82	47
	男 Male	37	61	50	38	25
	女 Female	58	44	45	44	22
六分里	計 Total	178	176	203	146	77
	男 Male	86	95	96	70	30
	女 Female	92	81	107	76	47
水美里	計 Total	323	314	277	256	141
	男 Male	151	158	135	117	68
	女 Female	172	156	142	139	73
永豐里	計 Total	81	101	99	77	39
	男 Male	38	59	57	45	16
	女 Female	43	42	42	32	23
馬鳴里	計 Total	116	127	124	96	65
	男 Male	71	73	73	48	37
	女 Female	45	54	51	48	28

資料來源：外埔戶政事務所。

Table 2-3 Population by Age (Cont.3)

Unit : Persons

75～79歳 75～79 Years	80～84歳 80～84 Years	85～89歳 85～89 Years	90～94歳 90～94 Years	95～99歳 95～99 Years	100 歳以上 100 Years and Over
749	588	338	158	37	4
377	266	133	69	11	—
372	322	205	89	26	4
60	59	27	18	2	—
25	33	14	9	—	—
35	26	13	9	2	—
44	59	37	14	1	1
27	23	20	3	—	—
17	36	17	11	1	1
136	102	50	15	8	—
73	49	16	6	2	—
63	53	34	9	6	—
129	75	49	32	5	—
62	33	16	21	4	—
67	42	33	11	1	—
48	24	20	7	1	—
21	10	7	1	—	—
27	14	13	6	1	—
56	37	18	12	1	1
32	15	3	6	—	—
24	22	15	6	1	1
80	61	32	15	6	1
39	34	14	5	3	—
41	27	18	10	3	1
36	31	17	6	2	—
16	16	5	3	1	—
20	15	12	3	1	—
46	43	26	14	2	—
22	16	10	5	—	—
24	27	16	9	2	—

Source : Waipu Household Registration Office.

表 2-3 現住人口之年齡分配（續四）

單位：人

年底別及里別			合計	0～4歲	5～9歲	10～14歲	15～19歲
End of Year & Village			Total	0～4 Years	5～9 Years	10～14 Years	15～19 Years
鐵山里	計	Total	2,416	73	77	76	131
	男	Male	1,226	36	36	25	68
	女	Female	1,190	37	41	51	63
廊子里	計	Total	1,315	30	45	44	64
	男	Male	709	21	28	26	29
	女	Female	606	9	17	18	35

資料來源：外埔戶政事務所。

Table 2-3 Population by Age (Cont.4)

Unit : Persons

20～24歳	25～29歳	30～34歳	35～39歳	40～44歳	45～49歳
20～24 Years	25～29 Years	30～34 Years	35～39 Years	40～44 Years	45～49 Years
160	193	159	165	219	186
80	96	73	83	129	93
80	97	86	82	90	93
80	95	88	107	103	88
45	49	49	53	61	49
35	46	39	54	42	39

Source : Waipu Household Registration Office.

表 2-3 現住人口之年齡分配（續完）

單位：人

年底別及里別		50～54歲	55～59歲	60～64歲	65～69歲	70～74歲
End of Year & Village		50～54 Years	55～59Years	60～64Years	65～69 Years	70～74 Years
鐵山里	計 Total	172	205	172	153	93
	男 Male	88	116	95	75	51
	女 Female	84	89	77	78	42
廊子里	計 Total	100	124	99	73	49
	男 Male	51	71	58	42	23
	女 Female	49	53	41	31	26

資料來源：外埔戶政事務所。

Table 2-3 Population by Age (Cont.End)

Unit : Persons

75～79歳 75～79 Years	80～84歳 80～84 Years	85～89歳 85～89 Years	90～94歳 90～94 Years	95～99歳 95～99 Years	100 歳 以上 100 Years and Over
73	50	37	16	5	1
39	21	18	4	—	—
34	29	19	12	5	1
41	47	25	9	4	—
21	16	10	6	1	—
20	31	15	3	3	—

Source : Waipu Household Registration Office.

表 2-4 15歲以上現住人口之教育程度
—按年齡別分

單位：人

年底別及 年齡組別 End of Year & Range of Age	性別 Sex	總計 Grand Total	識 字 者				
			合計 Total	研究所 Graduate School		大學 University	
				畢業 Graduated	肄業 Ungraduated	畢業 Graduated	肄業 Ungraduated
民國100年底 End of 2011	計 Total	27,280	26,332	458	251	2,773	1,450
	男 Male	14,027	13,855	304	156	1,273	764
	女 Female	13,253	12,477	154	95	1,500	686
民國101年底 End of 2012	計 Total	27,285	26,401	522	275	2,915	1,549
	男 Male	14,025	13,872	338	171	1,340	828
	女 Female	13,260	12,529	184	104	1,575	721
年底別及 年齡組別 End of Year & Range of Age	性別 Sex	總計 Grand Total	合計 Total	識 字 者			
				博士 Doctor		碩士 Master	
				畢業 Graduated	肄業 Ungraduated	畢業 Graduated	肄業 Ungraduated
民國102年底 End of 2013	計 Total	27,438	26,620	31	25	540	274
	男 Male	14,072	13,944	21	17	348	174
	女 Female	13,366	12,676	10	8	192	100
民國103年底 End of 2014	計 Total	27,531	26,754	32	27	602	245
	男 Male	14,109	13,982	22	17	388	153
	女 Female	13,422	12,772	10	10	214	92
民國104年底 End of 2015	計 Total	27,707	26,969	37	27	655	251
	男 Male	14,197	14,080	27	18	420	156
	女 Female	13,510	12,889	10	9	235	95
民國105年底 End of 2016	計 Total	27,925	27,236	36	27	690	276
	男 Male	14,282	14,174	27	19	441	173
	女 Female	13,643	13,062	9	8	249	103
民國106年底 End of 2017	計 Total	28,139	27,493	37	31	731	284
	男 Male	14,371	14,270	28	23	463	173
	女 Female	13,768	13,223	9	8	268	111
民國107年底 End of 2018	計 Total	28,218	27,614	37	30	780	274
	男 Male	14,386	14,292	28	24	497	166
	女 Female	13,832	13,322	9	6	283	108
民國108年底 End of 2019	計 Total	28,322	27,745	35	30	818	287
	男 Male	14,415	14,332	27	24	519	164
	女 Female	13,907	13,413	8	6	299	123
民國109年底 End of 2020	計 Total	28,322	27,745	35	30	818	287
	男 Male	14,415	14,332	27	24	519	164
	女 Female	13,907	13,413	8	6	299	123

資料來源：外埔戶政事務所。

Table 2-4 Educational Attainment of Resident Population Aged 15 &
Over - by Age

Unit : Persons

Literate					
專科 Junior College					
畢業 Graduated		肄業 Ungraduated			
		1,878		489	
		930		244	
		948		245	
		1,835		479	
		914		231	
		921		248	
Literate					
大學(含獨立學院) University & College		專科 Junior College			
		二、三年制 2 or 3 Years		五年制後二年 Last 2 Years of 5-Year Program	
畢業 Graduated	肄業 Ungraduated	畢業 Graduated	肄業 Ungraduated	畢業 Graduated	肄業 Ungraduated
3,153	1,674	1,252	338	600	40
1,448	877	618	189	293	19
1,705	797	634	149	307	21
3,366	1,679	1,264	332	606	56
1,568	868	620	192	296	22
1,798	811	644	140	310	34
3,585	1,709	1,289	338	610	55
1,675	853	634	191	297	22
1,910	856	655	147	313	33
3,794	1,741	1,303	329	628	43
1,773	874	649	185	293	22
2,021	867	654	144	335	21
4,078	1,742	1,317	335	630	41
1,892	886	657	190	294	19
2,186	856	660	145	336	22
4,346	1,729	1,312	335	621	39
2,004	897	655	194	291	19
2,342	832	657	141	330	20
4,577	1,734	1,298	341	620	41
2,106	908	652	201	294	20
2,471	826	646	140	326	21
4,577	1,734	1,298	341	620	41
2,106	908	652	201	294	20
2,471	826	646	140	326	21

Source : Waipu Household Registration Office.

表 2-4 15歲以上現住人口之教育程度
—按年齡別分（續一）

單位：人

年底別及 年齡組別 End of Year & Range of Age	性別 Sex	識 字 者				
		高中 Senior High School		高職 Vocational High School		
		畢業 Graduated	肄業 Ungraduated	畢業 Graduated	肄業 Ungraduated	
民國100年底 End of 2011	計 Total	1,504	693	5,441	1,641	
	男 Male	799	363	3,083	1,032	
	女 Female	705	330	2,358	609	
民國101年底 End of 2012	計 Total	1,439	688	5,433	1,648	
	男 Male	766	343	3,092	1,035	
	女 Female	673	345	2,341	613	
年底別及 年齡組別 End of Year & Range of Age	性別 Sex	識 字 者				
		高級中等 Senior High School				
		普通教育(高中) General		職業教育(高職) Vocational		
		畢業 Graduated	肄業 Ungraduated	畢業 Graduated	肄業 Ungraduated	五專前三年肄業 First 3 Years at 5-Year Junior College Ungraduated
民國102年底 End of 2013	計 Total	1,338	677	5,476	1,639	104
	男 Male	709	327	3,122	1,045	28
	女 Female	629	350	2,354	594	76
民國103年底 End of 2014	計 Total	1,349	665	5,616	1,524	87
	男 Male	708	327	3,211	967	22
	女 Female	641	338	2,405	557	65
民國104年底 End of 2015	計 Total	1,341	650	5,676	1,500	93
	男 Male	693	331	3,263	973	26
	女 Female	648	319	2,413	527	67
民國105年底 End of 2016	計 Total	1,344	679	5,710	1,549	98
	男 Male	693	366	3,270	984	28
	女 Female	651	313	2,440	565	70
民國106年底 End of 2017	計 Total	1,352	712	5,762	1,516	101
	男 Male	693	387	3,294	974	26
	女 Female	659	325	2,468	542	75
民國107年底 End of 2018	計 Total	1,361	709	5,787	1,500	99
	男 Male	694	378	3,291	968	27
	女 Female	667	331	2,496	532	72
民國108年底 End of 2019	計 Total	1,364	686	5,838	1,458	108
	男 Male	697	375	3,318	948	29
	女 Female	667	311	2,520	510	79
民國109年底 End of 2020	計 Total	1,364	686	5,838	1,458	108
	男 Male	697	375	3,318	948	29
	女 Female	667	311	2,520	510	79

資料來源：外埔戶政事務所。

Table 2-4 Educational Attainment of Resident Population Aged 15 & Over - by Age(Cont.1)

Unit : Persons

Literate							不識字者
國(初)中 Junior High School		初 職 Junior Vocational School		小學 Primary School		自 修 Self-study	
畢業 Graduated	肄業 Ungraduated	畢業 Graduated	肄業 Ungraduated	畢業 Graduated	肄業 Ungraduated		
4,301	378	77	23	4,465	424	86	948
2,407	211	62	17	2,003	160	47	172
1,894	167	15	6	2,462	264	39	776
4,287	410	74	24	4,338	404	81	884
2,393	219	60	18	1,929	153	42	153
1,894	191	14	6	2,409	251	39	731

Literate							不識字者
國(初)中 Junior High School		初 職 Junior Vocational School		小學 Primary School		自 修 Self-study	
畢業 Graduated	肄業 Ungraduated	畢業 Graduated	肄業 Ungraduated	畢業 Graduated	肄業 Ungraduated		
4,290	370	73	24	4,228	399	75	818
2,382	203	59	18	1,859	149	39	128
1,908	167	14	6	2,369	250	36	690
4,245	382	70	24	4,133	379	71	777
2,345	208	57	18	1,799	138	36	127
1,900	174	13	6	2,334	241	35	650
4,196	402	68	24	4,030	367	66	738
2,320	212	55	18	1,732	131	33	117
1,876	190	13	6	2,298	236	33	621
4,192	364	68	25	3,920	356	64	689
2,300	188	55	18	1,659	125	32	108
1,892	176	13	7	2,261	231	32	581
4,162	356	67	24	3,806	352	57	646
2,273	195	54	17	1,582	122	28	101
1,889	161	13	7	2,224	230	29	545
4,146	349	66	24	3,678	341	51	604
2,258	179	53	17	1,512	116	24	94
1,888	170	13	7	2,166	225	27	510
4,119	355	64	25	3,576	325	46	577
2,229	183	53	18	1,444	102	21	83
1,890	172	11	7	2,132	223	25	494
4,119	355	64	25	3,576	325	46	577
2,229	183	53	18	1,444	102	21	83
1,890	172	11	7	2,132	223	25	494

Source : Waipu Household Registration Office.

表 2-4 15歲以上現住人口之教育程度
—按年齡別分（續二）

單位：人

年底、性別及年齡組別 End of Year, Sex & Range of Age		總 計 Grand Total	識字者			
			合 計 Total	博 士 Doctor		碩 士
				畢 業 Graduated	肄 業 Ungraduated	畢 業 Graduated
民國110年底	計 Total	28,001	27,516	30	32	850
End of 2021	男 Male	14,228	14,159	23	25	536
	女 Female	13,773	13,357	7	7	314
15-19歲	計 Total	1,676	1,676	—	—	—
(years)	男 Male	880	880	—	—	—
	女 Female	796	796	—	—	—
20-24歲	計 Total	2,178	2,178	—	1	13
(years)	男 Male	1,127	1,127	—	1	9
	女 Female	1,051	1,051	—	—	4
25-29歲	計 Total	2,391	2,391	—	5	149
(years)	男 Male	1,271	1,271	—	3	98
	女 Female	1,120	1,120	—	2	51
30-34歲	計 Total	2,341	2,341	3	4	176
(years)	男 Male	1,176	1,176	2	4	103
	女 Female	1,165	1,165	1	—	73
35-39歲	計 Total	2,531	2,531	3	5	170
(years)	男 Male	1,330	1,330	2	5	116
	女 Female	1,201	1,201	1	—	54
40-44歲	計 Total	2,735	2,734	9	6	99
(years)	男 Male	1,463	1,462	8	5	60
	女 Female	1,272	1,272	1	1	39
45-49歲	計 Total	2,321	2,321	3	7	95
(years)	男 Male	1,163	1,163	3	4	55
	女 Female	1,158	1,158	—	3	40
50-54歲	計 Total	2,256	2,252	4	2	65
(years)	男 Male	1,143	1,142	3	1	36
	女 Female	1,113	1,110	1	1	29
55-59歲	計 Total	2,368	2,363	4	1	42
(years)	男 Male	1,213	1,210	2	1	28
	女 Female	1,155	1,153	2	—	14
60-64歲	計 Total	2,189	2,178	1	1	21
(years)	男 Male	1,099	1,098	1	1	18
	女 Female	1,090	1,080	—	—	3
65歲以上	計 Total	5,015	4,551	3	—	20
Over 65 years	男 Male	2,363	2,300	2	—	13
	女 Female	2,652	2,251	1	—	7

資料來源：外埔戶政事務所。

Table 2-4 Educational Attainment of Resident Population Aged 15 & Over —by Age (Cont.2)

Unit : Persons

Literate						
Master	大學(含獨立學院) University & College		專科 Junior College			
			二、三年制 2 or 3 Years		五年制後二年 Last 2 Years of 5-Year Program	
肄業 Ungraduated	畢業 Graduated	肄業 Ungraduated	畢業 Graduated	肄業 Ungraduated	畢業 Graduated	肄業 Ungraduated
322	4,849	1,718	1,296	323	614	37
186	2,239	912	663	187	291	19
136	2,610	806	633	136	323	18
—	—	387	—	12	—	—
—	—	198	—	8	—	—
—	—	189	—	4	—	—
95	569	841	54	21	41	—
61	228	441	38	9	10	—
34	341	400	16	12	31	—
60	1,293	189	33	38	27	1
26	602	105	21	19	4	1
34	691	84	12	19	23	—
55	1,096	121	76	35	28	—
36	485	68	31	23	5	—
19	611	53	45	12	23	—
32	842	77	161	82	44	5
19	382	47	76	51	15	2
13	460	30	85	31	29	3
31	441	51	323	68	72	16
20	205	28	141	41	37	8
11	236	23	182	27	35	8
23	215	17	278	44	111	4
12	114	7	127	23	53	2
11	101	10	151	21	58	2
18	139	13	178	11	84	1
7	66	7	90	5	49	—
11	73	6	88	6	35	1
4	100	10	89	6	87	3
2	56	3	60	4	47	2
2	44	7	29	2	40	1
—	72	1	46	3	48	4
—	45	—	28	1	24	2
—	27	1	18	2	24	2
4	82	11	58	3	72	3
3	56	8	51	3	47	2
1	26	3	7	—	25	1

Source : Waipu Household Registration Office.

表 2-4 15歲以上現住人口之教育程度
—按年齡別分（續完）

單位：人

年底、性別及年齡組別 End of Year, Sex & Range of Age			識字者				
			高級中等 Senior High School				
			普通教育(高中) General		職業教育(高職) Vocational		
			畢業 Graduated	肄業 Ungraduated	畢業 Graduated	肄業 Ungraduated	五專前三年肄業 First 3 YearsUngraduated
民國110年底 End of 2021	計	Total	1,335	660	5,836	1,444	115
	男	Male	685	366	3,284	931	28
	女	Female	650	294	2,552	513	87
15-19歲 (years)	計	Total	16	385	72	616	80
	男	Male	5	184	48	368	17
	女	Female	11	201	24	248	63
20-24歲 (years)	計	Total	25	9	336	140	14
	男	Male	16	5	195	97	2
	女	Female	9	4	141	43	12
25-29歲 (years)	計	Total	33	8	422	83	5
	男	Male	19	8	272	64	2
	女	Female	14	—	150	19	3
30-34歲 (years)	計	Total	67	21	475	101	8
	男	Male	38	11	260	65	3
	女	Female	29	10	215	36	5
35-39歲 (years)	計	Total	129	52	533	181	4
	男	Male	61	35	285	122	1
	女	Female	68	17	248	59	3
40-44歲 (years)	計	Total	154	46	904	95	4
	男	Male	73	30	505	60	3
	女	Female	81	16	399	35	1
45-49歲 (years)	計	Total	203	37	821	62	—
	男	Male	75	22	405	45	—
	女	Female	128	15	416	17	—
50-54歲 (years)	計	Total	230	26	778	46	—
	男	Male	108	17	407	33	—
	女	Female	122	9	371	13	—
55-59歲 (years)	計	Total	163	32	607	42	—
	男	Male	71	23	336	28	—
	女	Female	92	9	271	14	—
60-64歲 (years)	計	Total	142	23	422	38	—
	男	Male	91	15	253	23	—
	女	Female	51	8	169	15	—
65歲以上 Over 65 years	計	Total	173	21	466	40	—
	男	Male	128	16	318	26	—
	女	Female	45	5	148	14	—

資料來源：外埔戶政事務所。

Table 2-4 Educational Attainment of Resident Population Aged 15 & Over —by Age (Cont.End)

Literate							Unit : Persons
國(初)中 Junior High School		初職 Junior Vocational School		小學 Primary School		自修	不識字 Illiterate
畢業 Graduated	肄業 Ungraduated	畢業 Graduated	肄業 Ungraduated	畢業 Graduated	肄業 Ungraduated	Self-Study	
3,994	307	59	23	3,339	296	37	485
2,161	156	48	16	1,302	87	14	69
1,833	151	11	7	2,037	209	23	416
20	75	—	—	1	12	—	—
13	36	—	—	—	3	—	—
7	39	—	—	1	9	—	—
18	—	—	—	—	1	—	—
14	—	—	—	—	1	—	—
4	—	—	—	—	—	—	—
42	—	—	—	2	1	—	—
26	—	—	—	1	—	—	—
16	—	—	—	1	1	—	—
53	18	—	—	1	3	—	—
32	9	—	—	—	1	—	—
21	9	—	—	1	2	—	—
185	14	—	—	9	2	1	—
104	7	—	—	—	—	—	—
81	7	—	—	9	2	1	—
373	13	—	—	21	7	1	1
234	3	—	—	1	—	—	1
139	10	—	—	20	7	1	—
372	5	—	—	19	5	—	—
213	—	—	—	2	1	—	—
159	5	—	—	17	4	—	—
605	13	—	—	38	1	—	4
301	4	—	—	8	—	—	1
304	9	—	—	30	1	—	3
983	8	—	—	175	7	—	5
507	4	—	—	33	3	—	3
476	4	—	—	142	4	—	2
853	72	1	—	411	17	2	11
459	37	—	—	98	2	—	1
394	35	1	—	313	15	2	10
490	89	58	23	2,662	240	33	464
258	56	48	16	1,159	76	14	63
232	33	10	7	1,503	164	19	401

Source : Waipu Household Registration Office.

表 2-5 現住人口之婚姻狀況 —按年齡別分

單位：人

年底別及 年齡組別		總 計 Grand Total			未 婚 Unmarried		
		計 Total	男 Male	女 Female	計 Total	男 Male	女 Female
民國100年底	End of 2011	32,005	16,453	15,552	13,794	7,551	6,243
民國101年底	End of 2012	31,797	16,361	15,436	13,660	7,499	6,161
民國102年底	End of 2013	31,845	16,380	15,465	13,561	7,463	6,098
民國103年底	End of 2014	31,800	16,349	15,451	13,411	7,390	6,021
民國104年底	End of 2015	31,899	16,375	15,524	13,344	7,340	6,004
民國105年底	End of 2016	32,034	16,448	15,586	13,307	7,342	5,965
民國106年底	End of 2017	32,185	16,489	15,696	13,319	7,342	5,977
民國107年底	End of 2018	32,230	16,458	15,772	13,281	7,281	6,000
民國108年底	End of 2019	32,224	16,427	15,797	13,179	7,224	5,955

資料來源：外埔戶政事務所。

附 註：108年人數包含相同性別。

Table 2-5 The Marital Status of the Population —by Age

Unit : Persons

有 偶 Currently Married			離婚/終止結婚 Divorced/Terminated Marriages			喪 偶 Widowed		
計 Total	男 Male	女 Female	計 Total	男 Male	女 Female	計 Total	男 Male	女 Female
14,855	7,695	7,160	1,542	803	739	1,814	404	1,410
14,716	7,623	7,093	1,563	822	741	1,858	417	1,441
14,744	7,633	7,111	1,641	872	769	1,899	412	1,487
14,730	7,604	7,126	1,729	932	797	1,930	423	1,507
14,779	7,642	7,137	1,791	956	835	1,985	437	1,548
14,859	7,667	7,192	1,844	997	847	2,024	442	1,582
14,892	7,664	7,228	1,920	1,039	881	2,054	444	1,610
14,902	7,669	7,233	1,991	1,067	924	2,056	441	1,615
14,863	7,649	7,214	2,087	1,114	973	2,095	440	1,655

Source : Waipu Household Registration Office.

Note : Number of 2019 include the same gender.

表 2-5 現住人口之婚姻狀況—按年齡別分(續1)

單位：人

年底別及 年齡組別		總計 Grand Total			未婚 Unmarried		
		合計 Total	男 Male	女 Female	合計 Total	男 Male	女 Female
民國109年底	End of 2020	31,940	16,280	15,660	12,981	7,117	5,864
民國110年底	End of 2021	31,564	16,064	15,500	12,744	6,980	5,764
未滿15歲	Under 15 Years	3,563	1,836	1,727	3,563	1,836	1,727
15-19歲	15-19 Years	1,676	880	796	1,671	879	792
20-24歲	20-24 Years	2,178	1,127	1,051	2,056	1,090	966
25-29歲	25-29 Years	2,391	1,271	1,120	1,879	1,047	832
30-34歲	30-34 Years	2,341	1,176	1,165	1,222	713	509
35-39歲	35-39 Years	2,531	1,330	1,201	800	481	319
40-44歲	40-44 Years	2,735	1,463	1,272	647	405	242
45-49歲	45-49 Years	2,321	1,163	1,158	386	216	170
50-54歲	50-54 Years	2,256	1,143	1,113	217	133	84
55-59歲	55-59 Years	2,368	1,213	1,155	141	90	51
60-64歲	60-64 Years	2,189	1,099	1,090	71	40	31
65-69歲	65-69 Years	1,904	926	978	45	29	16
70-74歲	70-74 Years	1,237	581	656	29	12	17
75-79歲	75-79 Years	749	377	372	6	4	2
80-84歲	80-84 Years	588	266	322	4	1	3
85-89歲	85-89 Years	338	133	205	4	1	3
90-94歲	90-94 Years	158	69	89	3	3	—
95-99歲	95-99 Years	37	11	26	—	—	—
100歲以上	100 Years & Over	4	—	4	—	—	—

資料來源：外埔戶政事務所。

Table 2-5 The Marital Status of the Population—by Age (Cont.1)

Unit : Persons

有偶 Currently Married					
不同性別 Different Sex			相同性別 Same Sex		
合計 Total	男 Male	女 Female	合計 Total	男 Male	女 Female
14,684	7,570	7,114	3	—	3
14,538	7,494	7,044	4	1	3
—	—	—	—	—	—
5	1	4	—	—	—
102	31	71	—	—	—
452	194	258	1	1	—
1,001	419	582	2	—	2
1,494	728	766	1	—	1
1,710	858	852	—	—	—
1,566	768	798	—	—	—
1,667	830	837	—	—	—
1,794	950	844	—	—	—
1,651	895	756	—	—	—
1,376	754	622	—	—	—
807	480	327	—	—	—
463	294	169	—	—	—
305	191	114	—	—	—
97	63	34	—	—	—
41	33	8	—	—	—
7	5	2	—	—	—
—	—	—	—	—	—

Source : Waipu Household Registration Office.

表 2-5 現住人口之婚姻狀況-按年齡別分(續完)

單位：人

年底別及 年齡組別 End of Year & Range of Age		離婚/終止結婚 Divorced/Terminated Marriages					
		不同性別 Different Sex			相同性別 Same Sex		
		合計 Total	男 Male	女 Female	合計 Total	男 Male	女 Female
民國109年底	End of 2020	2,142	1,143	999	1	1	—
民國110年底	End of 2021	2,172	1,159	1,013	2	1	1
未滿15歲	Under 15 Years	—	—	—	—	—	—
15-19歲	15-19 Years	—	—	—	—	—	—
20-24歲	20-24 Years	19	5	14	1	1	—
25-29歲	25-29 Years	58	29	29	—	—	—
30-34歲	30-34 Years	113	44	69	1	—	1
35-39歲	35-39 Years	231	120	111	—	—	—
40-44歲	40-44 Years	351	196	155	—	—	—
45-49歲	45-49 Years	326	174	152	—	—	—
50-54歲	50-54 Years	288	167	121	—	—	—
55-59歲	55-59 Years	298	154	144	—	—	—
60-64歲	60-64 Years	229	129	100	—	—	—
65-69歲	65-69 Years	157	83	74	—	—	—
70-74歲	70-74 Years	69	36	33	—	—	—
75-79歲	75-79 Years	17	13	4	—	—	—
80-84歲	80-84 Years	9	5	4	—	—	—
85-89歲	85-89 Years	5	2	3	—	—	—
90-94歲	90-94 Years	1	1	—	—	—	—
95-99歲	95-99 Years	1	1	—	—	—	—
100歲以上	100 Years & Over	—	—	—	—	—	—

資料來源：外埔戶政事務所。

Table 2-5 The Marital Status of the Population—by Age (Cont. End)

Unit : Persons

喪偶 Widowed					
不同性別 Different Sex			相同性別 Same Sex		
合計 Total	男 Male	女 Female	合計 Total	男 Male	女 Female
2,129	449	1,680	—	—	—
2,104	429	1,675	—	—	—
—	—	—	—	—	—
—	—	—	—	—	—
—	—	—	—	—	—
1	—	1	—	—	—
2	—	2	—	—	—
5	1	4	—	—	—
27	4	23	—	—	—
43	5	38	—	—	—
84	13	71	—	—	—
135	19	116	—	—	—
238	35	203	—	—	—
326	60	266	—	—	—
332	53	279	—	—	—
263	66	197	—	—	—
270	69	201	—	—	—
232	67	165	—	—	—
113	32	81	—	—	—
29	5	24	—	—	—
4	—	4	—	—	—

Source : Waipu Household Registration Office.

表 2-6 現住人口之婚姻狀況 —按里別分

單位：人

年底別及里別 End of Year & Village		總計 Grand Total			未婚 Unmarried		
		計 Total	男 Male	女 Female	計 Total	男 Male	女 Female
民國100年底	End of 2011	32,005	16,453	15,552	13,794	7,551	6,243
民國101年底	End of 2012	31,797	16,361	15,436	13,660	7,499	6,161
民國102年底	End of 2013	31,845	16,380	15,465	13,561	7,463	6,098
民國103年底	End of 2014	31,800	16,349	15,451	13,411	7,390	6,021
民國104年底	End of 2015	31,899	16,375	15,524	13,344	7,340	6,004
民國105年底	End of 2016	32,034	16,448	15,586	13,307	7,342	5,965
民國106年底	End of 2017	32,185	16,489	15,696	13,319	7,342	5,977
民國107年底	End of 2018	32,230	16,458	15,772	13,281	7,281	6,000
民國108年底	End of 2019	32,224	16,427	15,797	13,179	7,224	5,955

資料來源：外埔戶政事務所。

附註：108年人數包含相同性別。

Table 2-6 The Marital Status of the Population —by Village

Unit : Persons

有偶 Currently Married			離婚/終止結婚 Divorced/Terminated Marriages			喪偶 Widowed		
計 Total	男 Male	女 Female	計 Total	男 Male	女 Female	計 Total	男 Male	女 Female
14,855	7,695	7,160	1,542	803	739	1,814	404	1,410
14,716	7,623	7,093	1,563	822	741	1,858	417	1,441
14,744	7,633	7,111	1,641	872	769	1,899	412	1,487
14,730	7,604	7,126	1,729	932	797	1,930	423	1,507
14,779	7,642	7,137	1,791	956	835	1,985	437	1,548
14,859	7,667	7,192	1,844	997	847	2,024	442	1,582
14,892	7,664	7,228	1,920	1,039	881	2,054	444	1,610
14,902	7,669	7,233	1,991	1,067	924	2,056	441	1,615
14,863	7,649	7,214	2,087	1,114	973	2,095	440	1,655

Source : Waipu Household Registration Office.

Note : Number of 2019 include the same gender.

表 2-6 現住人口之婚姻狀況—按里別分 (續1)

單位：人

年底別及里別 End of Year & Village	總計 Grand Total			未婚 Unmarried		
	合計 Total	男 Male	女 Female	合計 Total	男 Male	女 Female
民國109年底 End of 2020	31,940	16,280	15,660	12,981	7,117	5,864
民國110年底 End of 2021	31,564	16,064	15,500	12,744	6,980	5,764
三崁里	2,152	1,145	1,007	853	487	366
土城里	1,767	935	832	659	359	300
大同里	5,596	2,823	2,773	2,304	1,267	1,037
大東里	7,516	3,722	3,794	3,118	1,714	1,404
中山里	1,398	705	693	557	298	259
六分里	2,610	1,274	1,336	1,101	560	541
水美里	3,909	2,009	1,900	1,592	893	699
永豐里	1,261	668	593	489	271	218
馬鳴里	1,624	848	776	626	344	282
鐵山里	2,416	1,226	1,190	938	495	443
廊子里	1,315	709	606	507	292	215

資料來源：外埔戶政事務所。

Table 2-6 The Marital Status of the Population—by Village (Cont.1)

Unit : Persons

有偶 Currently Married					
不同性別 Different Sex			相同性別 Same Sex		
合計 Total	男 Male	女 Female	合計 Total	男 Male	女 Female
14,684	7,570	7,114	3	—	3
14,538	7,494	7,044	4	1	3
997	530	467	1	1	—
849	458	391	—	—	—
2,679	1,349	1,330	—	—	—
3,285	1,637	1,648	1	—	1
670	351	319	—	—	—
1,182	596	586	—	—	—
1,806	930	876	2	—	2
592	326	266	—	—	—
762	408	354	—	—	—
1,124	591	533	—	—	—
592	318	274	—	—	—

Source : Waipu Household Registration Office.

表 2-6 現住人口之婚姻狀況-按里別分 (續完)

單位：人

<div> <div>年底別及里別</div> <div>End of Year & Village</div> </div>	離婚/終止結婚 Divorced/Terminated Marriages					
	不同性別 Different Sex			相同性別 Same Sex		
	合計 Total	男 Male	女 Female	合計 Total	男 Male	女 Female
民國109年底 End of 2020	2,142	1,143	999	1	1	—
民國110年底 End of 2021	2,172	1,159	1,013	2	1	1
三崁里	160	92	68	—	—	—
土城里	116	78	38	1	1	—
大同里	323	158	165	1	—	1
大東里	607	286	321	—	—	—
中山里	71	38	33	—	—	—
六分里	176	91	85	—	—	—
水美里	263	130	133	—	—	—
永豐里	82	50	32	—	—	—
馬鳴里	102	64	38	—	—	—
鐵山里	170	102	68	—	—	—
廊子里	102	70	32	—	—	—

資料來源：外埔戶政事務所。

Table 2-6 The Marital Status of the Population—by Village (Cont. End)

Unit : Persons

喪偶 Widowed					
不同性別 Different Sex			相同性別 Same Sex		
合計 Total	男 Male	女 Female	合計 Total	男 Male	女 Female
2,129	449	1,680	—	—	—
2,104	429	1,675	—	—	—
141	35	106	—	—	—
142	39	103	—	—	—
289	49	240	—	—	—
505	85	420	—	—	—
100	18	82	—	—	—
151	27	124	—	—	—
246	56	190	—	—	—
98	21	77	—	—	—
134	32	102	—	—	—
184	38	146	—	—	—
114	29	85	—	—	—

Source : Waipu Household Registration Office.

表 2-7 現住原住民戶口數

單位：人、戶

年底別及里別 End of Year & Village		戶數 (戶) No. of Households (Households)			總計 Grand	
		合計 Total	平地原住民 Indigene of Plain-land	山地原住民 Indigene of Mountain		
					合計 Total	男 Male
民國100年底	End of 2011	58	33	25	206	93
民國101年底	End of 2012	57	32	25	209	94
民國102年底	End of 2013	59	35	24	213	95
民國103年底	End of 2014	70	38	32	226	102
民國104年底	End of 2015	69	38	31	215	93
民國105年底	End of 2016	70	37	33	221	96
民國106年底	End of 2017	71	41	30	222	92
民國107年底	End of 2018	69	40	29	217	86
民國108年底	End of 2019	74	40	34	217	86
民國109年底	End of 2020	76	41	35	214	85

資料來源：外埔戶政事務所。

Table 2-7 Households and Persons of Resident Indigene

Unit : Persons 、Households

人口數(人) No. of Population (Persons)						
Total	平地原住民 Indigene of Plain-land			山地原住民 Indigene of Mountain		
女 Female	合計 Total	男 Male	女 Female	合計 Total	男 Male	女 Female
113	114	57	57	92	36	56
115	120	59	61	89	35	54
118	123	61	62	90	34	56
124	124	63	61	102	39	63
122	118	57	61	97	36	61
125	118	57	61	103	39	64
130	126	59	67	96	33	63
131	123	55	68	94	31	63
131	122	57	65	95	29	66
129	123	58	65	91	27	64

Source : Waipu Household Registration Office.

表 2-7 現住原住民戶口數（續完）

單位：人、戶

年底別及里別 End of Year & Village	戶數 (戶) No. of Households (Households)				
	合 計 Total	平地原住民 Indigene of Plain-land	山地原住民 Indigene of Mountain	總 計 Grand	
				合計 Total	男 Male
民國110年底 End of 2021	78	41	37	224	85
三崁里	4	3	1	6	2
土城里	5	4	1	24	10
大同里	5	4	1	21	13
大東里	44	20	24	108	38
中山里	2	1	1	6	4
六分里	1	1	—	4	—
水美里	5	1	4	17	6
永豐里	2	1	1	6	2
馬鳴里	3	1	2	5	2
鐵山里	3	3	—	9	1
廊子里	4	2	2	17	7

資料來源：外埔戶政事務所。

Table 2-7 Households and Persons of Resident Indigene (Cont.End)

Unit : Persons 、Households

人口數(人) No. of Population (Persons)						
Total	平地原住民 Indigene of Plain-land			山地原住民 Indigene of Mountain		
女 Female	合計 Total	男 Male	女 Female	合計 Total	男 Male	女 Female
139	124	57	67	100	28	72
4	4	2	2	2	—	2
14	19	8	11	5	2	3
8	19	12	7	2	1	1
70	53	22	31	55	16	39
2	4	4	—	2	—	2
4	4	—	4	—	—	—
11	3	2	1	14	4	10
4	3	1	2	3	1	2
3	2	2	—	4	—	4
8	6	1	5	3	—	3
10	7	3	4	10	4	6

Source : Waipu Household Registration Office.

表 3-1 本所行政組織
Table 3-1 Waipu District Office Administrative Organization

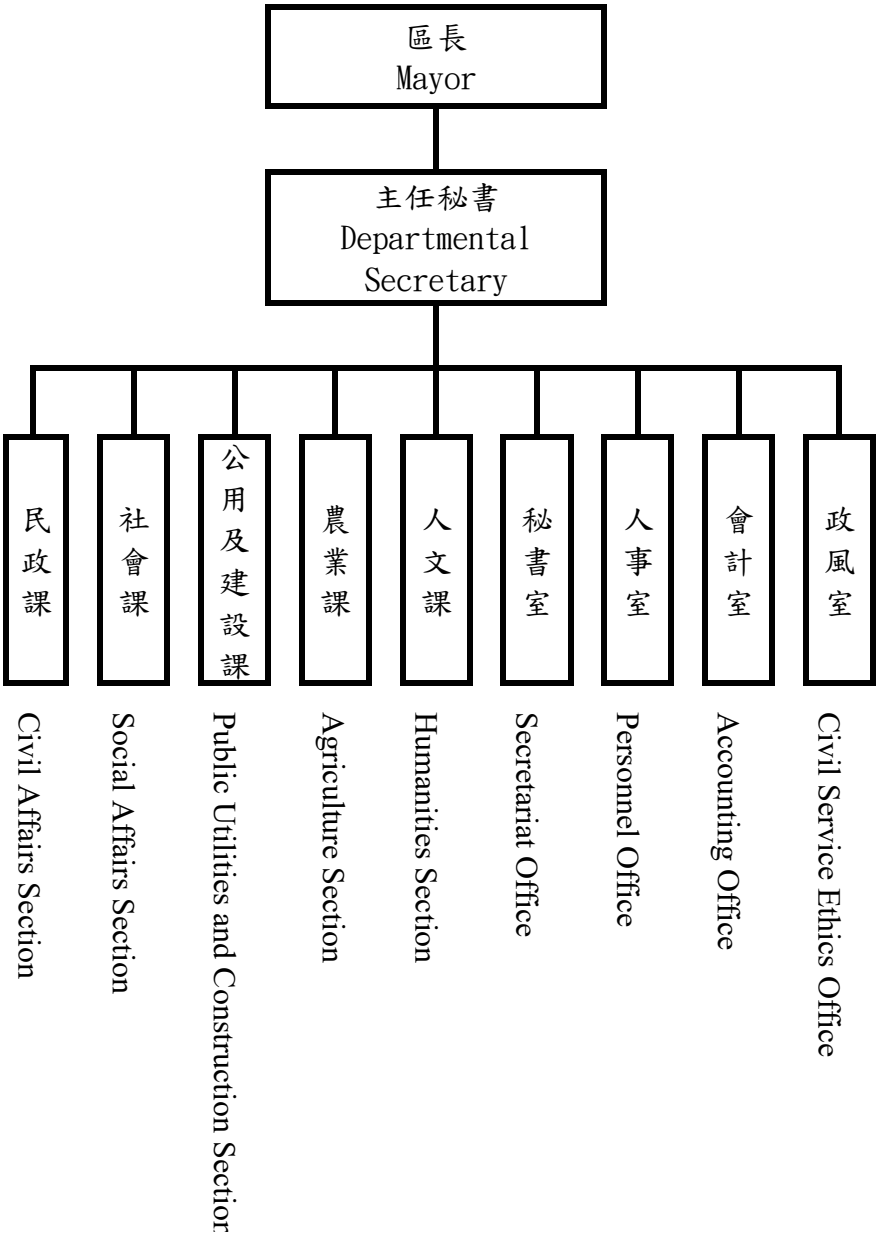

資料來源：本所人事室。

Source：Personnel Office of Waipu District.

附註：【—】實線表示直屬單位

表 3-2 區公所員工總人數

Table 3-2 Number of Staff & Worker of Waipu District Office

單位：人

Unit : Persons

年底別及機關別 End of Year & Organization	正式職員 預算員額 Personnel Management	員 工 總 人 數									
		總計	政務 人員	民選機 關首長	民意 代表	正式 職員	臨時 人員	約僱 人員	技工	駕駛	工友
		Grand Total	Political Appointee	Elected Chief	Elected Official	Staff	Temporary Staff	Auxiliary Employee	Technical Worker	Driver	Manual Worker
民國100年底 End of 2011	41	64	—	—	—	41	12	6	2	—	3
民國101年底 End of 2012	41	60	—	—	—	41	12	2	2	—	3
民國102年底 End of 2013	41	60	—	—	—	41	13	2	1	—	3
民國103年底 End of 2014	41	59	—	—	—	40	13	2	1	—	3
民國104年底 End of 2015	41	59	—	—	—	40	13	2	1	—	3
民國105年底 End of 2016	40	55	—	—	—	39	10	3	1	—	2
民國106年底 End of 2017	39	54	—	—	—	37	10	4	1	—	2
民國107年底 End of 2018	39	53	—	—	—	35	10	5	1	—	2
民國108年底 End of 2019	42	53	—	—	—	39	10	1	1	—	2
民國109年底 End of 2020	42	53	—	—	—	39	10	1	1	—	2
民國110年底 End of 2021	39	53	—	—	—	39	10	1	1	—	2

資料來源：本所人事室。

Source : Personnel Office of Waipu District.

表 4-1 農耕土地面積

單位：公頃

年底別	總計	水 田	
		合計	兩期作
End of Year	Grand Total	Total	Double-Cropped
民國100年底 End of 2011	2,452.55	2,110.16	2,110.16
民國101年底 End of 2012	2,447.31	2,104.92	2,104.92
民國102年底 End of 2013	2,420.15	2,081.33	2,081.33

年底別	總 計	耕作地		
		合計	短期耕作地	
			計	水稻
End of Year	Grand Total	Total	Subtotal	Rice
民國103年底 End of 2014	2,420.15	2,420.15	2,420.15	2,081.33
民國104年底 End of 2015	2,401.31	2,399.71	2,014.08	1,361.29
民國105年底 End of 2016	2,395.45	2,395.33	2,005.11	1,357.65
民國106年底 End of 2017	2,390.89	2,390.89	1,985.94	1,424.91
民國107年底 End of 2018	2,296.56	2,296.56	1,886.13	1,291.20
民國108年底 End of 2019	2,377.73	2,376.28	1,985.18	1,353.00
民國109年底 End of 2020	2,377.26	2,377.26	1,987.28	1,355.92
民國110年底 End of 2021	2,377.26	2,377.26	1,985.32	191.31

資料來源：臺中市政府農業局。

Table 4-1 Area of Cultivated Land

Unit : Hectares

Paddy Field		旱田	
單期作 Single-Cropped			
第一期作 1st Crop	第二期作 2nd Crop		
		Upland Field	
—	—		342.39
—	—		342.39
—	—		338.82
Area of Cultivated Land			長期休閒地
Short-term Cultivation		長期耕作地	
水稻以外之短期作	短期休閒		
Other Crops	Short-term Recreational field	Long-term Cultivation	Long-term Recreational field
338.82	—	—	—
128.52	524.27	385.63	1.60
128.22	519.24	390.22	0.12
209.68	351.35	404.95	—
42.89	552.04	410.43	—
115.59	516.59	391.10	1.45
113.74	517.62	389.98	—
101.59	1,692.42	391.94	—

Source : Department of Agriculture, Taichung City Government.

表 4-2 稻米收穫面積及生產量

單位：公頃、公噸、公噸/公頃

年別		總計 Grand Total			
Year		收穫面積 Harvested Area	產量 Production	平均產量 Average Production	收穫面積 Harvested Area
民國100年	2011	2,642.29	13,549.09	5.13	2,642.29
民國101年	2012	2,638.29	13,350.35	5.06	2,638.29
民國102年	2013	2,702.40	11,868.47	4.39	2,702.40
民國103年	2014	2,639.16	13,979.52	5.30	2,639.16
民國104年	2015	2,655.15	14,200.61	5.35	2,655.15
民國105年	2016	2,648.24	12,743.30	4.81	2,648.24
民國106年	2017	2,715.75	13,092.19	4.82	2,715.75
民國107年	2018	2,633.64	14,993.01	5.69	2,633.64
民國108年	2019	2,597.72	12,513.84	4.82	2,597.72
民國109年	2020	2,614.50	13,490.19	5.16	2,614.50
民國110年②	2021	1,426.31	6,416.04	4.50	1,426.31

資料來源：行政院農委會農糧署中區分署台中辦事處。

附註：1.產量係以糙米為計算標準。

2.110年資料為初步統計數。

Table 4-2 Harvested Area and Production of Rice

Unit : Hectares ; m.t. ; m.t./Hectares

水 稻		Paddy Rice		
合計 Total		蓬萊 Japonica Rice		
產量 Production	平均產量 Average Production	收穫面積 Harvested Area	產量 Production	平均產量 Average Production
13,549.09	5.13	2,482.29	12,761.89	5.14
13,350.35	5.06	2,478.29	12,547.21	5.06
11,868.47	4.39	2,542.40	11,146.59	4.38
13,979.52	5.30	2,489.16	13,184.57	5.30
14,200.61	5.35	2,502.15	13,466.16	5.38
12,743.30	4.81	2,499.74	12,034.25	4.81
13,092.19	4.82	2,561.85	12,357.29	4.82
14,993.01	5.69	2,483.64	14,142.36	5.69
12,513.84	4.82	2,470.70	11,894.61	4.81
13,490.19	5.16	2,481.92	12,804.17	5.16
6,416.04	4.50	1,381.31	6,244.24	4.52

Source : Taichung Offices, Central Regional Office, Agriculture and Food Agency, Council of Agriculture, Executive Yuan.

Note : 1.The production in the table is brown rice.

2.The figures of 2021 are preliminary.

表 4-2 稻米收穫面積及生產量（續完）

單位：公頃、公噸、公噸/公頃

年別 Year	水 稻					
	在來 India Rice			長秈 India Rice (Long)		
	收穫面積 Harvested Area	產量 Production	平均產量 Average Production	收穫面積 Harvested Area	產量 Production	平均產量 Average Production
民國100年 2011	—	—	--	—	—	--
民國101年 2012	—	—	--	—	—	--
民國102年 2013	—	—	--	—	—	--
民國103年 2014	—	—	--	—	—	--
民國104年 2015	—	—	--	—	—	--
民國105年 2016	—	—	--	—	—	--
民國106年 2017	—	—	--	—	—	--
民國107年 2018	—	—	--	—	—	--
民國108年 2019	—	—	--	—	—	--
民國109年 2020	—	—	--	—	—	--
民國110年 ^② 2021	—	—	--	—	—	--

資料來源：行政院農委會農糧署中區分署台中辦事處。

附 註：1.產量係以糙米為計算標準。

2.110年資料為初步統計數。

Table 4-2 Harvested Area and Production of Rice (Cont.End)

Unit : Hectares ; m.t. ; m.t./Hectares

Paddy Rice						陸稻 Upland Rice		
圓糯 Glutinous Rices of Japonica Type			長糯 Glutinous Rice of India Type					
收穫面積 Harvested Area	產量 Production	平均產量 Average Production	收穫面積 Harvested Area	產量 Production	平均產量 Average Production	收穫面積 Harvested Area	產量 Production	平均產量 Average Production
160.00	787.20	4.92	—	—	--	—	—	--
160.00	803.14	5.02	—	—	--	—	—	--
160.00	721.89	4.51	—	—	--	—	—	--
150.00	794.95	5.30	—	—	--	—	—	--
153.00	734.45	4.80	—	—	--	—	—	--
148.50	709.05	4.77	—	—	--	—	—	--
153.90	734.91	4.78	—	—	--	—	—	--
150.00	850.65	5.67	—	—	--	—	—	--
127.02	619.23	4.88	—	—	--	—	—	--
132.58	686.02	5.17	—	—	--	—	—	--
45.00	171.80	3.82	—	—	--	—	—	--

Source : Taichung Offices, Central Regional Office, Agriculture and Food Agency, Council of Agriculture, Executive Yuan.

Note : 1.The production in the table is brown rice.

2.The figures of 2021 are preliminary.

表 4-3 農產品收穫面積及生產量
(1)普通作物生產

單位：公頃、公噸

年別		總計		甘藷		小麥		食用玉蜀黍	
		Grand Total		Sweet Potatoes		Wheat		Food Corn	
		收穫面積	產量	收穫面積	產量	收穫面積	產量	收穫面積	產量
Year		Harvested Area	Production	Harvested Area	Production	Harvested Area	Production	Harvested Area	Production
民國100年	2011	15.37	271.61	14.13	265.25	—	—	0.83	5.46
民國101年	2012	15.91	234.25	13.31	218.20	—	—	2.40	15.60
民國102年	2013	81.84	1,136.98	62.09	1,024.49	—	—	16.66	106.62
民國103年	2014	87.50	1,216.37	58.85	1,074.17	13.70	47.27	14.63	94.29
民國104年	2015	57.59	584.53	29.11	471.48	15.69	53.82	7.49	45.96
民國105年	2016	85.61	391.76	13.00	194.90	61.00	154.82	4.42	27.24
民國106年	2017	109.50	980.29	35.02	700.04	40.30	131.94	17.34	117.32
民國107年	2018	32.18	86.12	0.70	13.23	3.80	12.44	0.51	3.59
民國108年	2019	76.96	206.19	1.21	27.39	14.00	39.41	4.15	28.69
民國109年	2020	52.10	346.94	7.80	197.09	14.05	40.04	8.92	67.92
民國110年	◎2021	70.34	273.88	4.26	117.72	5.90	16.31	3.78	32.46

資料來源：行政院農委會農糧署。

Table 4-3 Harvested Area and Production of Crop Products
(1) Common Crops

Unit : Hectares 、 m.t.

蜀黍(高粱)		大豆		落花生		其他雜糧	
Sorghum		Soybeans		Peanuts		Other Coarse Grain	
收穫面積	產量	收穫面積	產量	收穫面積	產量	收穫面積	產量
Harvested Area	Production	Harvested Area	Production	Harvested Area	Production	Harvested Area	Production
—	—	—	—	0.41	0.90	—	—
—	—	—	—	0.20	0.45	—	—
—	—	—	—	3.09	5.87	—	—
—	—	—	—	0.32	0.64	—	—
—	—	3.00	6.84	1.60	3.29	—	—
—	—	5.74	11.89	1.45	2.92	—	—
—	—	3.47	8.68	2.97	8.31	10.40	14.00
—	—	19.07	34.37	8.10	22.49	—	—
0.13	0.35	55.24	104.40	2.23	5.95	—	—
—	—	20.60	40.31	0.43	1.18	0.30	0.39
—	—	15.20	31.92	2.18	5.40	39.02	70.08

Source : Agriculture and Food Agency, Council of Agriculture, Executive Yuan.

表 4-3 農產品收穫面積及生產量（續一）
（2）特用作物生產

單位：公頃、公噸

年別		總計		茶葉		油茶		芝麻(胡麻)	
		Grand Total		Tea		Camellia		Sesame	
		收穫面積	產量	收穫面積	產量	收穫面積	產量	收穫面積	產量
Year		Harvested Area	Production	Harvested Area	Production	Harvested Area	Production	Harvested Area	Production
民國100年	2011	3.04	10.71	2.74	1.51	—	—	—	—
民國101年	2012	0.30	10.35	—	—	—	—	—	—
民國102年	2013	0.44	10.23	—	—	—	—	—	—
民國103年	2014	0.06	2.10	—	—	—	—	—	—
民國104年	2015	6.17	4.58	—	—	—	—	6.00	3.64
民國105年	2016	7.29	16.39	—	—	—	—	1.00	0.45
民國106年	2017	4.11	12.29	—	—	—	—	0.76	0.38
民國107年	2018	2.75	11.18	—	—	0.15	0.31	—	—
民國108年	2019	14.94	15.99	—	—	0.15	0.25	13.90	9.59
民國109年	2020	3.14	11.07	—	—	0.15	0.32	1.50	0.83
民國110年	◎2021	2.44	14.49	—	—	0.15	0.18	0.50	0.29

資料來源：行政院農委會農糧署。

Table 4-3 Harvested Area and Production of Crop Products (Cont.1)
(2) Special Crops

Unit : Hectares 、 m.t.

山藥		食用甘蔗		其他特用作物	
Chinese yam		Sugar-cane (fresh)		Other Special Crops	
收穫面積	產量	收穫面積	產量	收穫面積	產量
Harvested Area	Production	Harvested Area	Production	Harvested Area	Production
0.10	2.00	0.20	7.20	—	—
—	—	0.30	10.35	—	—
—	—	0.29	9.98	0.15	0.26
—	—	0.06	2.10	—	—
—	—	0.02	0.69	0.15	0.25
0.15	2.40	0.02	0.70	6.12	12.84
0.15	2.37	0.02	0.66	3.18	8.88
0.15	2.84	0.02	0.79	2.43	7.24
0.15	3.04	0.02	0.82	0.72	2.29
0.25	5.04	0.02	0.83	1.22	4.06
0.45	9.25	0.02	0.83	1.32	3.94

Source : Agriculture and Food Agency, Council of Agriculture, Executive Yuan.

表 4-3 農產品收穫面積及生產量（續二）
 (3)蔬菜生產

單位：公頃、公噸

年別		總計		蘿蔔		芋	
		Grand Total		Radishes		Taros	
		收穫面積	產量	收穫面積	產量	收穫面積	產量
Year		Harvested Area	Production	Harvested Area	Production	Harvested Area	Production
民國100年	2011	175.87	1,834.26	—	—	45.51	978.47
民國101年	2012	100.21	1,883.25	—	—	50.10	851.70
民國102年	2013	217.54	3,369.76	1.96	33.32	80.05	1,320.83
民國103年	2014	121.72	2,312.44	—	—	78.84	1,616.22
民國104年	2015	216.42	4,212.53	0.90	31.41	87.71	1,797.62
民國105年	2016	193.49	3,324.89	—	—	91.64	1,557.88
民國106年	2017	179.27	3,097.06	—	—	82.84	1,337.87
民國107年	2018	107.50	1,747.02	—	—	64.58	1,046.20
民國108年	2019	116.78	2,136.65	—	—	77.91	1,426.22
民國109年	2020	124.23	2,190.36	0.03	0.80	80.77	1,434.15
民國110年	◎2021	135.59	2,918.76	1.20	30.74	63.59	1,176.42

資料來源：行政院農委會農糧署。

Table 4-3 Harvested Area and Production of Crop Products (Cont.2)
(3) Vegetables

Unit : Hectares 、 m.t.

馬鈴薯		蔥		竹筍		甘藍	
Potatoes		Scallion		Bamboo Shoot		Cabbage	
收穫面積	產量	收穫面積	產量	收穫面積	產量	收穫面積	產量
Harvested Area	Production	Harvested Area	Production	Harvested Area	Production	Harvested Area	Production
4.70	103.40	6.35	76.45	2.96	23.09	5.60	250.00
—	—	11.20	198.10	2.96	24.27	6.50	267.15
2.20	40.48	4.78	81.09	1.71	13.85	6.72	252.67
1.30	26.00	0.35	7.00	1.71	15.39	1.40	56.28
1.50	43.50	2.20	43.02	1.63	14.38	3.90	169.90
2.10	60.94	4.45	85.14	1.63	13.86	5.20	222.00
—	—	5.42	111.10	1.63	13.69	4.61	220.25
1.00	28.00	0.75	15.84	1.68	16.93	2.10	106.26
1.10	36.96	—	—	0.53	5.23	2.10	69.79
1.90	63.94	3.20	69.61	0.53	5.54	1.60	76.10
3.00	89.67	1.70	38.09	0.53	5.26	12.97	629.23

Source : Agriculture and Food Agency, Council of Agriculture, Executive Yuan.

表 4-3 農產品收穫面積及生產量（續三）
 (3)蔬菜生產

單位：公頃、公噸

年別		瓠菜		冬瓜		苦瓜		番茄	
		Water Convolvulus		White Gourds		Bitter Gourds		Tomatoes	
		收穫面積	產量	收穫面積	產量	收穫面積	產量	收穫面積	產量
Year		Harvested Area	Production	Harvested Area	Production	Harvested Area	Production	Harvested Area	Production
民國100年	2011	—	—	—	—	—	—	3.25	68.30
民國101年	2012	—	—	—	—	16.70	267.10	4.15	80.93
民國102年	2013	—	—	0.10	1.20	17.11	275.47	6.46	125.32
民國103年	2014	—	—	—	—	16.38	287.27	5.09	97.61
民國104年	2015	—	—	—	—	11.54	171.56	2.18	41.93
民國105年	2016	—	—	1.00	25.00	10.50	146.11	2.65	47.51
民國106年	2017	—	—	—	—	16.12	303.22	17.13	349.41
民國107年	2018	—	—	—	—	32.95	476.46	—	—
民國108年	2019	—	—	—	—	10.87	169.82	0.50	11.43
民國109年	2020	—	—	0.35	7.50	7.80	141.04	0.60	13.30
民國110年	◎2021	0.10	1.56	—	—	27.17	548.83	0.86	19.83

資料來源：行政院農委會農糧署。

Table 4-3 Harvested Area and Production of Crop Products (Cont.3)
(3) Vegetables

Unit : Hectares 、 m.t.

西瓜		花椰菜		蘆筍		其他		太空包香菇
Watermelons		Cauliflower		Asparagus		Other		Bag of cultured Shiitake
收穫面積	產量	收穫面積	產量	收穫面積	產量	收穫面積	產量	產量
Harvested Area	Production	Harvested Area	Production	Harvested Area	Production	Harvested Area	Production	Production
2.00	49.00	15.50	285.55	—	—	—	—	—
8.60	194.00	—	—	—	—	—	—	—
2.88	52.25	—	—	—	—	93.57	1,173.28	—
—	—	—	—	—	—	16.65	206.68	—
36.30	357.70	0.70	11.20	—	—	67.86	1,530.32	—
15.20	357.46	0.10	1.63	—	—	59.02	807.37	—
4.66	65.53	—	—	—	—	46.86	695.99	—
0.20	5.62	—	—	—	—	4.24	51.71	—
6.53	155.97	1.80	28.20	—	—	15.44	233.04	—
0.80	20.25	—	—	0.40	2.86	26.25	355.28	—
3.70	91.80	0.35	5.74	0.40	2.82	20.02	278.77	—

Source : Agriculture and Food Agency, Council of Agriculture, Executive Yuan.

表 4-3 農產品收穫面積及生產量（續四）
（4）果品生產

單位：公頃、公噸

年別		總計		香 蕉		椪 柑	
		Grand Total		Bananas		Ponkans	
		收穫面積	產量	收穫面積	產量	收穫面積	產量
Year		Harvested Area	Production	Harvested Area	Production	Harvested Area	Production
民國100年	2011	177.45	6,494.91	1.15	15.18	—	—
民國101年	2012	179.68	5,672.20	1.20	15.12	—	—
民國102年	2013	154.10	3,485.13	1.50	19.80	—	—
民國103年	2014	155.48	3,556.82	1.50	20.16	—	—
民國104年	2015	168.73	3,852.05	1.60	21.12	0.50	6.00
民國105年	2016	179.71	3,679.72	1.60	22.08	1.50	26.40
民國106年	2017	191.67	4,138.33	1.80	27.00	1.50	32.40
民國107年	2018	185.10	4,291.79	1.80	28.30	1.00	23.40
民國108年	2019	176.41	3,886.21	2.00	35.71	1.00	22.00
民國109年	2020	184.44	4,100.08	2.00	36.00	1.50	27.00
民國110年	◎2021	184.65	4,093.35	2.00	36.00	1.50	26.48

資料來源：行政院農委會農糧署。

Table 4-3 Harvested Area and Production of Crop Products (Cont.4)
(4) Fruits

Unit : Hectares 、 m.t.

桶柑		龍 眼		桃	
Tankans		Longans		Peaches	
收穫面積	產量	收穫面積	產量	收穫面積	產量
Harvested Area	Production	Harvested Area	Production	Harvested Area	Production
—	—	—	—	10.45	109.74
—	—	—	—	10.25	111.20
—	—	0.32	2.40	13.57	156.75
—	—	0.32	2.21	13.57	161.50
1.00	17.28	0.32	2.20	14.57	168.30
1.00	20.64	0.32	2.30	14.57	153.00
1.00	23.04	0.32	2.88	14.57	147.90
1.00	25.11	0.32	2.50	14.57	178.86
1.00	25.89	0.32	1.62	14.57	152.03
1.00	26.70	0.32	2.08	14.57	142.85
1.00	25.63	0.32	2.01	14.57	145.71

Source : Agriculture and Food Agency, Council of Agriculture, Executive Yuan.

表 4-3 農產品收穫面積及生產量（續完）
(4)果品生產

單位：公頃、公噸

年別		柿		葡 萄		枇 杷	
		Persimmons		Grapes		Loquat	
		收穫面積	產量	收穫面積	產量	收穫面積	產量
Year		Harvested Area	Production	Harvested Area	Production	Harvested Area	Production
民國100年	2011	1.10	16.20	135.28	5,692.96	0.85	5.27
民國101年	2012	1.10	19.47	134.38	4,849.17	0.85	4.76
民國102年	2013	0.30	4.86	40.30	1,489.88	0.66	3.83
民國103年	2014	0.30	5.22	15.25	579.50	0.66	3.96
民國104年	2015	0.30	5.19	15.25	558.97	0.66	3.83
民國105年	2016	0.38	5.81	45.97	1,552.16	0.66	3.17
民國106年	2017	0.58	7.83	45.77	1,841.66	0.66	3.17
民國107年	2018	0.58	9.32	45.67	1,608.30	0.66	3.79
民國108年	2019	0.58	8.20	43.46	1,383.31	0.66	2.95
民國109年	2020	0.58	9.67	41.79	1,411.18	0.66	2.86
民國110年	◎2021	0.58	9.87	43.46	1,474.45	0.66	2.95

資料來源：行政院農委會農糧署。

Table 4-3 Harvested Area and Production of Crop Products (Cont.End)
(4) Fruits

Unit : Hectares 、 m.t.

荔枝		梨		鳳梨		其他	
Lichees		Pears		Pineapples		Others	
收穫面積	產量	收穫面積	產量	收穫面積	產量	收穫面積	產量
Harvested Area	Production	Harvested Area	Production	Harvested Area	Production	Harvested Area	Production
6.30	52.92	22.32	602.64	—	—	—	—
6.30	43.47	22.32	609.34	—	—	3.28	19.68
6.55	57.00	15.53	377.38	0.36	12.60	75.01	1,360.65
6.55	59.00	15.53	372.72	0.36	13.86	101.44	2,338.74
6.55	58.66	16.13	377.44	0.36	13.73	111.49	2,619.34
6.55	45.20	16.13	358.09	0.36	13.86	90.67	1,477.01
6.55	47.16	16.13	367.76	0.39	16.38	102.40	1,621.15
6.55	51.09	16.73	423.40	0.39	18.84	95.83	1,918.88
6.55	33.21	16.01	340.97	0.19	7.58	90.07	1,872.74
6.89	39.46	15.71	313.32	0.19	8.38	99.23	2,080.59
6.89	38.26	15.71	310.16	0.19	8.25	97.77	2,013.59

Source : Agriculture and Food Agency, Council of Agriculture, Executive Yuan.

表 4-4 現有家畜數
Table 4-4 Number of Current Livestock

單位：頭

Unit : Heads

年底別 End of Year	總 計 Grand Total	乳 牛 Holsteins	馬 Horse	豬 Hogs	鹿 Deer	兔 Rabbit	羊 Sheep & Goats
民國100年底 End of 2011	7,109	650	—	6,133	24	—	302
民國101年底 End of 2012	7,344	679	—	6,335	24	—	306
民國102年底 End of 2013	7,185	661	7	6,191	45	—	281
民國103年底 End of 2014	7,515	692	7	6,454	61	—	301
民國104年底 End of 2015	7,305	703	7	6,260	59	—	276
民國105年底 End of 2016	8,056	642	7	7,157	59	—	191
民國106年底 End of 2017	8,682	620	4	7,843	54	—	161
民國107年底 End of 2018	8,334	751	3	7,295	46	—	239
民國108年底 End of 2019	8,462	734	—	7,447	38	—	243
民國109年底 End of 2020	8,897	780	—	7,789	32	—	296
民國110年底 End of 2021	7,835	780	13	6,785	20	—	237

資料來源：行政院農委會。

Source : Council of Agriculture, Executive Yuan.

表 4-5 家畜屠宰頭數
Table 4-5 Number of Livestock Slaughtered

單位：頭

Unit : Heads

年別		屠宰場所(年底) Slaughter House (End of Year)		牛				豬	羊
		電動	人工	合計	水牛	黃牛及 雜種牛 Yellow & Hybrid Cattle	乳牛	(供應 屠宰) Hogs (Slaughter Supply)	Sheep & Goats
Year		Electric	Artificial	Total	Buffaloes		Holsteins		
民國100年	2011	—	—	54	—	—	54	9,823	68
民國101年	2012	—	—	—	—	—	—	9,655	9
民國102年	2013	—	—	47	—	—	47	9,550	66
民國103年	2014	—	—	53	—	—	53	9,550	102
民國104年	2015	—	—	61	—	—	61	10,355	121
民國105年	2016	—	—	85	—	—	85	10,526	144
民國106年	2017	—	—	66	—	—	66	11,334	86
民國107年	2018	—	—	52	—	—	52	11,866	82
民國108年	2019	—	—	96	—	—	96	11,347	126
民國109年	2020	—	—	98	—	—	98	11,814	128
民國110年	2021	—	—	122	—	—	122	11,440	125

資料來源：行政院農委會。

Source : Council of Agriculture, Executive Yuan.

表 4-6 現有家禽數量
Table 4-6 Number of Current Poultry

單位：千隻

Unit : 1,000 Heads

年底別 End of Year	雞 Chickens			鴨 Ducks			鵞 Geese	火雞 Turkeys
	合計	蛋雞	肉雞	合計	蛋鴨	肉鴨		
	Total	Layer	Broiler	Total	Tsaiya	Muscovy Duck		
民國100年底 End of 2011	334.57	39.70	294.87	12.90	—	12.90	3.00	—
民國101年底 End of 2012	180.00	49.00	131.00	17.00	—	17.00	2.00	—
民國102年底 End of 2013	180.94	44.92	136.02	24.40	—	24.40	1.40	—
民國103年底 End of 2014	228.01	25.00	203.01	24.45	—	24.45	3.20	0.01
民國104年底 End of 2015	233.66	34.00	199.66	15.50	—	15.50	—	—
民國105年底 End of 2016	47.50	40.00	7.50	19.50	—	19.50	—	—
民國106年底 End of 2017	80.25	40.00	40.25	19.50	—	19.50	—	—
民國107年底 End of 2018	68.90	44.00	24.90	19.50	—	19.50	—	—
民國108年底 End of 2019	97.20	38.00	59.20	19.50	—	19.50	—	—
民國109年底 End of 2020	112.15	38.15	74.00	19.50	—	19.50	—	—
民國110年底 End of 2021	50.50	35.50	15.00	19.50	—	19.50	—	—

資料來源：行政院農委會。

Source : Council of Agriculture, Executive Yuan.

表 4-7 產乳牛頭數及產乳量與價值
Table 4-7 Number of Milking Cows ; Quantity & Value of Milk

年別		年底飼養場數 (處)	年底經產牛頭數 (頭)	全年產乳量及價值	
				Annual Quantity & Value of Milk	
				產乳量(噸)	總值(千元)
Year		No. of Dairy Farms, End of Year (Farms)	No. of Milking Cows, End of Year (Heads)	Quantity(m.t.)	Value (N.T.\$1,000)
民國100年	2011	6	363	1,674.82	43,227.08
民國101年	2012	6	397	1,682.55	43,948.26
民國102年	2013	6	348	1,810.77	47,297.39
民國103年	2014	6	368	1,807.22	47,294.95
民國104年	2015	5	379	2,135.45	55,884.83
民國105年	2016	5	637	2,063.47	54,000.96
民國106年	2017	5	333	1,781.11	46,611.70
民國107年	2018	5	374	2,038.63	53,350.89
民國108年	2019	5	382	2,183.11	57,131.99
民國109年	2020	5	381	2,326.99	60,897.38
民國110年	2021	6	442	2,656.33	69,516.18

資料來源：行政院農委會。

Source : Council of Agriculture, Executive Yuan.

表 5-1 商業登記現有家數與資本額

單位：家、新臺幣千元

年底別 End of Year		合計 Total		農、林、漁、牧業 Agriculture, Forestry, Fishing & Animal Husbandry	
		家數 No.	資本額 Capital	家數 No.	資本額 Capital
民國102年底	End of 2013	1,019	176,415	22	1,505
民國103年底	End of 2014	1,049	162,371	26	1,981
民國104年底	End of 2015	1,068	164,803	27	2,081
民國105年底	End of 2016	1,082	172,222	27	2,101
民國106年底	End of 2017	1,098	176,234	27	2,271
民國107年底	End of 2018	1,139	187,816	29	2,621
民國108年底	End of 2019	1,169	197,811	32	3,221
民國109年底	End of 2020	1,187	214,357	33	3,321
民國110年底	End of 2021	1,232	225,594	36	3,641

年底別 End of Year		金融及保險業 Financial & Insurance Activities		不動產業 Real Estate Activities	
		家數 No.	資本額 Capital	家數 No.	資本額 Capital
民國102年底	End of 2013	1	1,500	2	550
民國103年底	End of 2014	1	1,500	2	550
民國104年底	End of 2015	1	1,500	3	850
民國105年底	End of 2016	1	1,500	3	850
民國106年底	End of 2017	1	1,500	3	850
民國107年底	End of 2018	1	1,500	4	1,050
民國108年底	End of 2019	1	1,500	3	750
民國109年底	End of 2020	1	1,500	3	750
民國110年底	End of 2021	1	1,500	3	750

資料來源：臺中市政府經濟發展局。

註：行業別自110年起採用行政院主計總處頒訂之中華民國行業統計分類(第11次修訂版)。

Table 5-1 Number & Capital of Business Entities Existing Registered

Unit : Establishments : N.T.\$1,000

礦業及土石採取業 Mining & Quarrying		製造業 Manufacturing		電力及燃氣供應業 Electricity & Gas Supply	
家數 No.	資本額 Capital	家數 No.	資本額 Capital	家數 No.	資本額 Capital
4	290	173	50,367	—	—
4	290	179	41,547	—	—
2	60	185	43,385	—	—
2	60	187	43,825	—	—
2	60	189	43,815	—	—
2	60	204	46,613	—	—
3	260	204	45,383	—	—
3	470	210	53,865	—	—
3	470	216	57,257	—	—

專業、科學及技術服務業 Professional, Scientific & Technical Activities		支援服務業 Support Service Activities		公共行政及國防；強制性社會安 全 Public Administration & Defence; Compulsory Social Security	
家數 No.	資本額 Capital	家數 No.	資本額 Capital	家數 No.	資本額 Capital
13	2,280	27	3,973	—	—
14	2,480	29	4,043	—	—
15	2,490	29	3,243	—	—
13	2,430	29	3,463	—	—
12	2,330	30	3,663	—	—
12	2,330	29	3,763	—	—
14	2,680	31	4,213	—	—
14	2,680	30	3,973	—	—
14	2,280	29	3,933	—	—

Source : Taichung City Economic Development Bureau.

Note : The catalog was divided by "Statistical Classification of Industry in R.O.C revised 11th 2021 in DGBAS of the Executive Yuan.

表 5-1 商業登記現有家數與資本額（續完）

單位：家、新臺幣千元

年底別 End of Year		用水供應及污染整治業 Water Supply & Remediation Activities		營建工程業(註) Construction	
		家數 No.	資本額 Capital	家數 No.	資本額 Capital
民國102年底	End of 2013	10	1,315	111	41,095
民國103年底	End of 2014	10	1,315	121	43,578
民國104年底	End of 2015	10	1,315	125	42,308
民國105年底	End of 2016	10	1,363	123	45,888
民國106年底	End of 2017	11	1,563	129	47,161
民國107年底	End of 2018	11	1,583	140	53,091
民國108年底	End of 2019	11	1,583	153	59,587
民國109年底	End of 2020	11	1,583	167	62,212
民國110年底	End of 2021	11	1,583	179	63,037

年底別 End of Year		出版影音及資通訊業 Information & Communication		教育業 Education	
		家數 No.	資本額 Capital	家數 No.	資本額 Capital
民國102年底	End of 2013	2	50	—	—
民國103年底	End of 2014	2	50	—	—
民國104年底	End of 2015	2	50	—	—
民國105年底	End of 2016	2	50	—	—
民國106年底	End of 2017	2	50	—	—
民國107年底	End of 2018	2	50	—	—
民國108年底	End of 2019	2	50	—	—
民國109年底	End of 2020	2	50	—	—
民國110年底	End of 2021	2	50	—	—

資料來源：臺中市政府經濟發展局。

註：行業別自110年起採用行政院主計總處頒訂之中華民國行業統計分類(第11次修訂版)。

Table 5-1 Number & Capital of Business Entities Existing Registered
(Cont.End)

Unit : Establishments : N.T.\$1,000

批發及零售業 Wholesale & Retail Trade		運輸及倉儲業 Transportation & Storage		住宿及餐飲業 Accommodation & Food Service Activities	
家數 No.	資本額 Capital	家數 No.	資本額 Capital	家數 No.	資本額 Capital
560	57,600	28	12,260	25	1,224
565	55,197	28	5,960	28	1,484
569	57,378	28	5,960	30	1,784
583	60,339	28	5,960	30	1,784
586	61,868	28	5,960	31	2,094
595	63,673	29	6,160	31	1,994
599	66,182	29	6,160	37	2,874
589	70,401	29	6,160	40	3,474
609	77,196	29	6,160	44	4,014

醫療保健及社會工作服務業 Human Health & Social Work Activities		藝術、娛樂及休閒服務業 Arts, Entertainment & Recreation		其他服務業 Other Service Activities	
家數 No.	資本額 Capital	家數 No.	資本額 Capital	家數 No.	資本額 Capital
—	—	10	1,066	31	1,340
—	—	7	806	33	1,590
—	—	8	906	34	1,493
—	—	7	806	37	1,803
—	—	7	706	40	2,343
—	—	7	706	43	2,623
—	—	8	946	42	2,423
—	—	9	1,146	46	2,773
—	—	8	906	48	2,818

Source : Taichung City Economic Development Bureau.

Note : The catalog was divided by "Statistical Classification of Industry in R.O.C revised 11th 2021 in DGBAS of the Executive Yuan.

表 5-2 工廠登記現有家數

單位：家

年 底 及 區 別		總 計	食品製造業	飲料製造業	菸草製造業	紡織業
End of Year & District		Total	Food Manufacturing	Beverage Manufacturing	Tobacco Manufacturing	Manufacture of Textiles
民國100年底	End of 2011	221	20	2	—	4
民國101年底	End of 2012	221	20	2	—	3
民國102年底	End of 2013	225	20	2	—	2
民國103年底	End of 2014	227	20	1	—	2
民國104年底	End of 2015	235	19	1	—	2
民國105年底	End of 2016	241	20	1	—	2
民國106年底	End of 2017	247	19	1	—	2
民國107年底	End of 2017	257	21	1	—	2
民國108年底	End of 2019	257	23	1	—	1
民國109年底	End of 2020	255	23	1	—	1
民國110年底	End of 2021	258	21	2	—	1

資料來源：臺中市政府經濟發展局。

Table 5-2 Number of Factories Existing Registered

Unit : Establishments

成衣及服飾 品製造業	皮革、毛皮 及其製品製 造業	木竹製品製 造業	紙漿、紙及 紙製品製造 業	印刷及資料 儲存媒體複 製業	石油及煤製 品製造業	化學原材料、 肥料、氮化合 物、塑膠、橡 膠、人造纖維 製造業	其他化學製 品製造業
Manufacture of Wearing Apparel & Clothing Accessories	Manufacture of Leather, Fur & Related Products	Manufacture of Wood & of Products of Wood & Bamboo	Manufacture of Paper & Paper Products	Printing & Reproduction of Recorded Media	Manufacture of Petroleum & Coal Products	Manufacture of Chemical Material, Fertilizers & Nitrogen Compounds, Plastic & Rubber Materials, Man-made Fibres	Manufacture of Other Chemical Products
3	15	7	6	1	—	4	7
3	15	7	6	1	—	4	7
4	15	7	6	1	—	4	7
4	13	8	6	1	—	4	7
4	12	8	7	1	—	4	8
4	12	8	7	1	—	3	9
4	12	8	7	1	—	3	8
4	12	9	7	1	—	3	8
4	12	7	7	1	—	3	8
4	12	6	8	1	—	3	8
3	13	7	8	1	—	2	8

Source : Taichung City Economic Development Bureau.

表 5-2 工廠登記現有家數 (續完)

單位：家

年 底 及 區 別		藥 品 及 醫 用 化 學 製 品 製 造 業	橡 膠 製 品 製 造 業	塑 膠 製 品 製 造 業	非 金 屬 礦 物 製 品 製 造 業	基 本 金 屬 製 造 業
End of Year & District		Manufacture of Pharmaceuticals & Medicinal Chemical Products	Manufacture of Rubber Products	Manufacture of Plastics Products	Manufacture of Other Non- metallic Mineral Products	Manufacture of Basic Metals
民國100年底	End of 2011	1	2	26	3	4
民國101年底	End of 2012	1	2	26	4	4
民國102年底	End of 2013	1	2	24	4	5
民國103年底	End of 2014	1	2	23	4	6
民國104年底	End of 2015	1	2	24	6	6
民國105年底	End of 2016	1	3	25	5	6
民國106年底	End of 2017	2	3	25	5	6
民國107年底	End of 2018	2	3	23	4	7
民國108年底	End of 2019	2	3	22	4	7
民國109年底	End of 2020	2	3	20	4	6
民國110年底	End of 2021	2	2	21	4	7

資料來源：臺中市政府經濟發展局。

Table 5-2 Number of Factories Existing Registered (Cont.End)

Unit : Establishments

金屬製品製造業 Manufacture of Fabricated Metal Products	電子零組件製造業 Manufacture of Electronic Parts & Components	電腦、電子產品及光學製品製造業 Manufacture of Computers, Electronic & Optical Products	電力設備及配備製造業 Manufacture of Electrical Equipment	機械設備製造業 Manufacture of Machinery & Equipment	汽車及其零件製造業 Manufacture of Motor Vehicles & Parts	其他運輸工具及其零件製造業 Manufacture of Other Transport Equipment & Parts	家具製造業 Manufacture of Furniture	其他製造業 Other Manufacturing
41	1	1	1	40	5	12	6	9
41	1	1	1	40	6	11	6	9
42	—	2	4	42	6	11	6	8
44	—	2	4	42	7	11	6	9
44	—	2	4	42	8	14	6	10
49	—	2	5	43	7	14	5	9
52	—	2	5	45	8	16	5	8
59	—	2	5	47	8	16	6	7
60	—	2	4	48	8	17	6	7
62	—	2	4	47	8	17	6	7
65	—	2	4	47	8	17	6	7

Source : Taichung City Economic Development Bureau.

表 5-3 自來水供水普及率

年底別		人口數
		No. of Population
		行政區域人數 (A)
End of Year		Population in District
民國100年底	End of 2011	32,005
民國101年底	End of 2012	31,797
民國102年底	End of 2013	31,845
民國103年底	End of 2014	31,800
民國104年底	End of 2015	31,899
民國105年底	End of 2016	32,034
民國106年底	End of 2017	32,185
民國107年底	End of 2018	32,230
民國108年底	End of 2019	32,224
民國109年底	End of 2020	31,940
民國110年底	End of 2021	31,564

資料來源：臺灣自來水股份有限公司。

Table 5-3 Saturation of Water Supply

(人) (Persons)		供水普及率 (C/A)*100(%) Percentage of Population Served (%)
供水區域人數 (B) Population in Served Area	實際供水人數 (C) Actual Population Served	
29,847	24,175	75.54
29,716	25,828	81.23
29,811	26,281	82.53
31,454	27,822	87.49
31,421	28,377	88.96
31,228	28,870	90.12
30,575	29,308	91.06
30,351	29,651	92.00
30,197	29,660	92.04
29,927	29,484	92.31
29,566	29,490	93.43

Source : Taiwan Water Corporation.

表 5-4 路燈設備

單位：盞

年底別 End of Year		水銀燈 Mercury Lamp		鈉光燈 Sodium Lamp		
		200W(含)以下	400W(含)以上	150W(含)以下	250W	400W
		200W & Below	400W & Above	150W & Below	250W	400W
民國104年底	End of 2015	1,017	65	80	—	—
民國105年底	End of 2016	334	—	4	12	—
民國106年底	End of 2017	144	—	26	35	—
民國107年底	End of 2018	144	—	275	57	—
民國108年底	End of 2019	144	—	284	84	—
民國109年底	End of 2020	144	—	386	84	—
年底別 End of Year		水銀燈 Mercury Lamp		鈉光燈 Sodium Lamp		
				150W(含)以下	250W(含)以上	
				150W & Below	250W & Above	
民國110年底	End of 2021	12		573	46	

資料來源：臺中市政府建設局

Table 5-4 Equipment of Street Lights

Unit : Lights			
日光燈 Fluorescent Lamp	LED燈 LED Lamp		其他路燈
40W	100W(含)以下	150W(含)以上	
40W	100W & Below	150W & Above	Other Street Lights
1,626	—	—	—
—	2,054	—	595
—	2,055	—	595
—	2,055	—	595
—	2,055	—	595
—	2,055	—	595
7	888	1,377	592

Source : Taichung City Construction Bureau.

表 6-1 歲入來源別預決算

單位：新臺幣千元

年度別 Fiscal Year			總計 Grant Total	經常門	
				合計 Total	計 Subtotal
民國101年度	預算數	Budget	17,313	17,313	1
FY 2012	決算審定數	Final Audited Accounts	30,285	30,285	24
民國102年度	預算數	Budget	18,895	18,895	1
FY 2013	決算審定數	Final Audited Accounts	28,974	28,974	6
民國103年度	預算數	Budget	21,205	21,205	1
FY 2014	決算審定數	Final Audited Accounts	16,374	16,374	176
民國104年度	預算數	Budget	19,368	19,368	1
FY 2015	決算審定數	Final Audited Accounts	18,283	18,283	28
民國105年度	預算數	Budget	1,107	1,107	20
FY 2016	決算審定數	Final Audited Accounts	1,545	1,545	75
民國106年度	預算數	Budget	1,398	1,398	20
FY 2017	決算審定數	Final Audited Accounts	1,687	1,687	—
民國107年度	預算數	Budget	5,298	5,298	20
FY 2018	決算審定數	Final Audited Accounts	6,079	6,079	—
民國108年度	預算數	Budget	1,298	1,298	20
FY 2019	決算審定數	Final Audited Accounts	1,437	1,437	79
民國109年度	預算數	Budget	1,223	1,223	20
FY 2020	決算審定數	Final Audited Accounts	1,233	103	103
民國110年度	預算數	Budget	1,223	1,223	20
FY 2021	決算審定數	Final Audited Accounts	1,342	1,342	21

資料來源：本所會計室。

附註：因四捨五入致細項加總與總計不合。

Table 6-1 Budget and Final Accounts of Revenues by Sources

Unit:N.T.\$1,000

Current				
罰款及賠償收入 Fines and Indemnities		規費收入 Fees		
罰金罰鍰及怠金 Penalty fines and Licenses Issued	賠償收入 Indemnities	計 Subtotal	行政規費收入 Administrative Fees	使用規費收入 Use Fees
1	—	8,706	66	8,640
24	—	21,063	239	20,824
—	1	18,589	66	18,523
—	6	28,214	330	27,884
—	1	18,629	106	18,523
—	176	13,504	348	13,156
—	1	18,629	106	18,523
—	28	17,427	268	17,159
—	20	609	106	503
—	75	867	132	735
—	20	609	106	503
—	—	1,013	149	864
—	20	809	106	703
—	—	997	155	842
—	20	809	106	703
—	79	910	135	775
—	20	814	111	703
—	103	668	174	494
—	20	814	111	703
—	21	914	217	697

Source : Accounting Office of Waipu District.

Note: Due to rounding, the sum of sub-items and totals are not equal.

表 6-1 歲入來源別預決算(續完)

單位：新臺幣千元

年度別 Fiscal Year			經常門		
			財產收入 Public Property		
			計 Subtotal	財產孳息 Interest Derived from Prop.	廢舊物資售 價 Disposition
民國101年度	預算數	Budget	6	4	2
FY 2012	決算審定數	Final Audited Accounts	25	7	18
民國102年度	預算數	Budget	6	4	5
FY 2013	決算審定數	Final Audited Accounts	15	10	3
民國103年度	預算數	Budget	6	4	2
FY 2014	決算審定數	Final Audited Accounts	130	9	121
民國104年度	預算數	Budget	19	8	11
FY 2015	決算審定數	Final Audited Accounts	88	21	67
民國105年度	預算數	Budget	79	19	60
FY 2016	決算審定數	Final Audited Accounts	151	16	135
民國106年度	預算數	Budget	80	20	60
FY 2017	決算審定數	Final Audited Accounts	131	18	113
民國107年度	預算數	Budget	80	20	60
FY 2018	決算審定數	Final Audited Accounts	760	18	742
民國108年度	預算數	Budget	80	20	60
FY 2019	決算審定數	Final Audited Accounts	131	20	111
民國109年度	預算數	Budget	80	20	60
FY 2020	決算審定數	Final Audited Accounts	140	23	117
民國110年度	預算數	Budget	80	20	60
FY 2021	決算審定數	Final Audited Accounts	86	18	68

資料來源：本所會計室。

附註：因四捨五入致細項加總與總計不合。

Table 6-1 Budget and Final Accounts of Revenues by Sources (Cont.End)

Unit:N.T.\$1,000

Current					
補助及協助收入 Grants and assist in income		捐獻及贈與收入 Donations and Gifts		其他收入 Others	
計 Subtotal	上級政府補助收入 Higher levels of government grant income	計 Subtotal	捐獻收入 Donate	計 Subtotal	雜項收入 Miscellaneous
—	—	3,600	3,600	5,000	5,000
—	—	3,600	3,600	5,573	5,573
299	299	—	—	440	440
—	—	—	—	440	440
2,569	2,569	—	—	—	—
2,314	2,314	—	—	250	250
719	719	—	—	—	—
715	715	—	—	25	25
299	299	—	—	100	100
299	299	—	—	153	153
599	599	—	—	90	90
516	516	—	—	27	27
4,299	4,299	—	—	90	90
4,299	4,299	—	—	23	23
299	299	—	—	90	90
299	299	—	—	18	18
299	299	—	—	10	10
299	299	—	—	23	23
299	299	—	—	10	10
299	299	—	—	22	22

Source : Accounting Office of Waipu District.

Note: Due to rounding, the sum of sub-items and totals are not equal.

表 6-2 歲出預決算

單位：新臺幣千元

年度別 Fiscal Year			總計 Grant Total	合計 Total	一般 General Admin.
					計 Subtotal
民國101年度	預算數	Budget	111,584	93,116	59,734
FY 2012	決算審定數	Final Audited Accounts	97,661	79,834	50,624
民國102年度	預算數	Budget	110,729	91,455	54,519
FY 2013	決算審定數	Final Audited Accounts	102,736	84,439	49,430
民國103年度	預算數	Budget	114,248	90,016	54,486
FY 2014	決算審定數	Final Audited Accounts	106,063	82,554	48,850
民國104年度	預算數	Budget	104,780	89,549	52,819
FY 2015	決算審定數	Final Audited Accounts	97,288	82,617	47,894
民國105年度	預算數	Budget	104,445	90,619	50,025
FY 2016	決算審定數	Final Audited Accounts	97,557	84,429	45,100
民國106年度	預算數	Budget	106,553	89,269	49,922
FY 2017	決算審定數	Final Audited Accounts	101,498	84,858	46,588
民國107年度	預算數	Budget	119,853	87,313	49,835
FY 2018	決算審定數	Final Audited Accounts	116,846	84,425	48,318
民國108年度	預算數	Budget	106,691	88,844	49,917
FY 2019	決算審定數	Final Audited Accounts	102,525	85,632	48,613
民國109年度	預算數	Budget	114,852	90,892	50,065
FY 2020	決算審定數	Final Audited Accounts	109,646	86,424	48,786
民國110年度	預算數	Budget	98,138	92,299	50,900
FY 2021	決算審定數	Final Audited Accounts	99,218	86,291	49,014

資料來源：本所會計室。

附註：因四捨五入致細項加總與總計不合。

Table 6-2 Budgets and Final Accounts of Expenditures

Unit: N.T.\$1,000

經常門		Current			
行政 Affairs	區公所業務 District Office Affairs				
行政管理 Admin. Management	計 Subtotal	民政業務 Civil Affairs	經建業務 Economic & Construction Affairs	人文業務 Humanities Affaris	
59,734	22,220	20,736	693		791
50,624	18,925	17,740	653		532
54,519	24,812	20,489	3,543		780
49,430	23,504	19,330	3,515		659
54,486	23,595	20,201	2,611		783
48,850	22,137	18,925	2,543		669
52,819	24,723	19,972	3,946		805
47,894	23,286	19,066	3,532		688
50,025	28,124	18,204	8,980		940
45,100	27,153	17,548	8,745		860
49,922	25,709	19,187	5,582		940
46,588	24,894	18,518	5,526		850
49,835	24,003	20,070	2,695		1,238
48,318	23,326	19,500	2,673		1,153
49,917	24,632	22,912	680		1,040
48,613	23,559	22,067	529		963
50,065	26,116	23,494	1,600		1,022
48,786	24,597	22,139	1,516		943
50,900	25,922	23,939	961		1,022
49,014	23,769	22,117	772		880

Source : Accounting Office of Waipu District.

Note: Due to rounding, the sum of sub-items and totals are not equal.

表 6-2 歲出預決算(續完)

單位：新臺幣千元

年度別 Fiscal Year			經常門		
			社政業務 Social Affairs		第一預備金 First Reserve Fund
			計 Subtotal	社會福利 Social Welfare	
民國101年度	預算數	Budget	10,548	10,548	—
FY 2012	決算審定數	Final Audited Accounts	9,755	9,755	—
民國102年度	預算數	Budget	11,540	11,540	—
FY 2013	決算審定數	Final Audited Accounts	10,928	10,928	—
民國103年度	預算數	Budget	11,478	11,478	—
FY 2014	決算審定數	Final Audited Accounts	11,147	11,147	—
民國104年度	預算數	Budget	11,550	11,550	1
FY 2015	決算審定數	Final Audited Accounts	11,115	11,115	—
民國105年度	預算數	Budget	12,013	12,013	1
FY 2016	決算審定數	Final Audited Accounts	11,721	11,721	—
民國106年度	預算數	Budget	13,187	13,187	3
FY 2017	決算審定數	Final Audited Accounts	12,971	12,971	—
民國107年度	預算數	Budget	12,797	12,797	—
FY 2018	決算審定數	Final Audited Accounts	12,139	12,139	—
民國108年度	預算數	Budget	13,297	13,297	26
FY 2019	決算審定數	Final Audited Accounts	12,369	12,369	174
民國109年度	預算數	Budget	13,775	13,775	—
FY 2020	決算審定數	Final Audited Accounts	12,168	12,168	—
民國110年度	預算數	Budget	14,341	14,341	200
FY 2021	決算審定數	Final Audited Accounts	12,591	12,591	—

資料來源：本所會計室。

附註：因四捨五入致細項加總與總計不合。

Table 6-2 Budgets and Final Accounts of Expenditures (Cont.End)

Unit:N.T.\$1,000

Current	資本門 Capital			
農林管理業務 Agroforestry Management Business	合計 Total	一般行政 General Admin. Affairs	一般建築及設備 General Building & Equipment	統籌科目 Retirement & Pension Affairs
		行政管理 Admin. Management		
614	12,519	—	12,519	5,949
530	11,878	—	11,878	5,949
584	13,290	—	13,290	5,984
577	12,312	—	12,312	5,984
456	17,979	—	17,979	6,253
421	17,256	—	17,256	6,253
456	6,003	—	6,003	9,228
322	5,443	—	5,443	9,228
456	5,612	—	5,612	8,214
455	4,914	—	4,914	8,214
448	9,604	—	9,604	7,680
405	8,960	—	8,960	7,680
678	25,594	385	25,209	6,946
642	25,475	380	25,095	6,946
972	10,584	304	10,280	7,263
917	9,630	303	9,327	7,263
936	16,914	150	16,764	7,046
874	16,176	117	16,059	7,046
936	5,839	150	5,689	—
917	12,927	142	12,785	—

Source : Accounting Office of Waipu District.

Note: Due to rounding, the sum of sub-items and totals are not equal.

表 7-1 臺中市外埔區境內各級學校數

單位：所

學年度、設立別 SY, Founder	合計 Total	大學 University	專科 Junior College	高級中等 (高中、高職) Senior High School (Regular & Vocational)
100學年度 AY2011	9	—	—	—
101學年度 AY2012	18	—	—	—
102學年度 AY2013	18	—	—	—
103學年度 AY2014	18	—	—	—
104學年度 AY2015	16	—	—	—
105學年度 AY2016	16	—	—	—
106學年度 AY2017	13	—	—	—
107學年度 AY2018	13	—	—	—
108學年度 AY2019	13	—	—	—
109學年度 AY2020	13	—	—	—
110學年度 AY2021	13	—	—	—
按設立別				
國立 National	—	—	—	—
市立 Municipal	12	—	—	—
私立 Private	1	—	—	—

資料來源：教育部統計處。

附註：①係指神學院，大專校院分部、分校，公共行政及企業管理教育中心等。

Table 7-1 Number of Schools at ALL Level in Waipu District

Unit : Schools

國民中學 Junior High School	國民小學 Primary School	特殊教育學校 Special Education School	幼兒園 Preschool	其他 ① Others ①
1	5	—	3	—
1	5	—	12	—
1	5	—	12	—
1	5	—	12	—
1	5	—	10	—
1	5	—	10	—
1	5	—	7	—
1	5	—	7	—
1	5	—	7	—
1	5	—	7	—
1	5	—	7	—
—	—	—	—	—
1	5	—	6	—
—	—	—	1	—

Source : Department of Statistics, Ministry of Education.

Note : ① refers to Theological Seminary, Branch Campus, Center for Public and Business Administration Education, etc.

表 7-2 臺中市外埔區境內國民中學概況

單位：所、人、班

學年度別 Academic Year	校數 (所) No. of Schools (School)	教師數(人)			職員數(人)			班級數(班)		
		No. of Teachers (Person)			No. of Staffs (Person)			No. of Classes (Class)		
		合計	男	女	合計	男	女	合計	七年級	八年級
		Total	Male	Female	Total	Male	Female	Total	Grade 7	Grade 8
100學年度 AY2011	1	54	18	36	7	1	6	24	8	8
101學年度 AY2012	1	55	19	36	7	2	5	24	8	8
102學年度 AY2013	1	60	20	40	8	1	7	26	10	8
103學年度 AY2014	1	62	23	39	8	1	7	26	8	10
104學年度 AY2015	1	59	21	38	8	—	8	25	7	8
105學年度 AY2016	1	57	20	37	8	—	8	23	8	7
106學年度 AY2017	1	55	19	36	8	1	7	22	7	8
107學年度 AY2018	1	53	20	33	8	1	7	22	7	7
108學年度 AY2019	1	48	17	31	8	1	7	19	5	7
109學年度 AY2020	1	46	17	29	8	2	6	18	6	5
110學年度 AY2021	1	45	15	30	8	2	6	17	6	6
市立外埔國中 Waipu Junior High School	1	45	15	30	8	2	6	17	6	6

資料來源：教育部統計處。

Table 7-2 Summary of Junior High School in Waipu District

Unit : Schools、Persons、Classes

	學生數(人) No. of Students (Person)									上學年度 畢業生數 (人) No. of Graduates, Last SY (Persons)
	總計 Grand Total			七年級 Grade 7		八年級 Grade 8		九年級 Grade 9		
九年級	合計	男	女	男	女	男	女	男	女	
Grade 9	Total	Male	Female	Male	Female	Male	Female	Male	Female	
8	710	379	331	130	101	123	107	126	123	274
8	674	371	303	119	95	125	99	127	109	248
8	703	382	321	136	130	119	94	127	97	234
8	678	358	320	103	99	139	129	116	92	217
10	655	344	311	98	84	104	99	142	128	192
8	584	305	279	106	93	95	86	104	100	248
7	550	291	259	91	81	105	92	95	86	193
8	537	290	247	93	72	92	82	105	93	174
7	469	243	226	61	70	93	73	89	83	192
7	416	221	195	69	54	61	69	91	72	168
5	364	188	176	58	53	69	54	61	69	159
5	364	188	176	58	53	69	54	61	69	159

Source : Department of Statistics, Ministry of Education.

表 7-3 臺中市梧棲區境內國民小學概況

單位：所、人、班

學年度別 Academic Year	校數(所) No. of Schools (School)	教師數(人) No. of Teachers (Person)			職員數(人) No. of Staffs (Person)		
		合計	男	女	合計	男	女
		Total	Male	Female	Total	Male	Female
100學年度 AY2011	5	109	37	72	12	1	11
101學年度 AY2012	5	105	36	69	11	2	9
102學年度 AY2013	5	112	39	73	11	1	10
103學年度 AY2014	5	108	38	70	11	1	10
104學年度 AY2015	5	109	38	71	12	1	11
105學年度 AY2016	5	112	38	74	12	1	11
106學年度 AY2017	5	112	36	76	13	3	10
107學年度 AY2018	5	111	37	74	13	2	11
108學年度 AY2019	5	111	35	76	13	2	11
109學年度 AY2020	5	110	34	76	13	1	12
110學年度 AY2021	5	110	34	76	13	3	10
市立外埔國小 Waipu Elementary School	1	55	16	39	4	1	3
市立安定國小 An Ding Elementary School	1	14	3	11	3	1	2
市立鐵山國小 Tie-Shan Elementary School	1	14	7	7	2	—	2
市立馬鳴國小 Maming Elementary School	1	14	5	9	2	—	2
市立水美國小 Sui Mei Elementary School	1	13	3	10	2	1	1

資料來源：教育部統計處。

Table 7-3 Summary of Primary School in Waipu District

Unit : Schools 、 Persons 、 Classes

班級數(班)						
No. of Classes(Class)						
合 計	一年級	二年級	三年級	四年級	五年級	六年級
Total	Grade 1	Grade 2	Grade 3	Grade 4	Grade 5	Grade 6
63	9	10	10	11	13	10
64	10	9	12	10	11	12
61	10	10	9	11	10	11
57	10	9	9	9	10	10
57	10	9	9	9	10	10
56	8	10	9	9	10	10
55	9	8	10	9	9	10
55	10	9	8	10	9	9
55	9	10	9	8	10	9
54	9	9	9	9	8	10
54	9	9	9	9	10	8
30	5	5	5	5	6	4
6	1	1	1	1	1	1
6	1	1	1	1	1	1
6	1	1	1	1	1	1
6	1	1	1	1	1	1

Source : Department of Statistics, Ministry of Education.

表 7-3 臺中市梧棲區境內國民小學概況（續完）

單位：所、人、班

學年度別 Academic Year	學生數(人)						
	總計 Grand Total			一年級 Grade 1		二年級 Grade 2	
	合計 Total	男 Male	女 Female	男 Male	女 Female	男 Male	女 Female
100學年度 AY2011	1,533	798	735	102	100	132	118
101學年度 AY2012	1,451	756	695	121	95	100	99
102學年度 AY2013	1,309	680	629	82	95	120	90
103學年度 AY2014	1,222	631	591	84	89	79	95
104學年度 AY2015	1,176	605	571	98	89	88	89
105學年度 AY2016	1,112	573	539	83	73	100	90
106學年度 AY2017	1,070	552	518	91	86	83	73
107學年度 AY2018	1,036	527	509	98	85	87	83
108學年度 AY2019	1,042	545	497	97	80	94	87
109學年度 AY2020	1,022	541	481	93	75	97	80
110學年度 AY2021	1,021	532	489	85	86	94	76
市立外埔國小 Waipu Elementary School	761	392	369	66	70	67	52
市立安定國小 An Ding Elementary School	80	46	34	3	8	8	5
市立鐵山國小 Tie-Shan Elementary School	58	25	33	4	4	4	8
市立馬鳴國小 Maming Elementary School	62	33	29	6	2	7	7
市立水美國小 Sui Mei Elementary School	60	36	24	6	2	8	4

資料來源：教育部統計處。

Table 7-3 Summary of Primary School in Waipu District
(Cont.End)

Unit : Schools 、 Persons 、 Classes

No. of Students (Person)								上學年度 畢業生數 (人) No. of Graduates, Last SY (Persons)
三年級 Grade 3		四年級 Grade 4		五年級 Grade 5		六年級 Grade 6		
男 Male	女 Female	男 Male	女 Female	男 Male	女 Female	男 Male	女 Female	
116	108	130	133	159	150	159	126	286
130	112	118	110	129	129	158	150	287
100	101	129	110	120	107	129	126	310
120	87	102	101	124	111	122	108	258
76	93	116	87	105	100	122	113	232
86	91	78	94	121	89	105	102	235
91	83	90	92	77	94	120	90	207
82	71	91	84	90	92	79	94	210
86	84	84	72	93	83	91	91	173
93	87	83	84	82	74	93	81	181
94	79	93	89	84	85	82	74	174
72	64	77	68	59	62	51	53	129
9	4	8	9	7	4	11	4	12
5	5	2	5	5	4	5	7	15
5	3	2	6	4	6	9	5	8
3	3	4	1	9	9	6	5	10

Source : Department of Statistics, Ministry of Education.

表 7-4 臺中市外埔區境內國民中學歷年各年級
原住民學生數

單位：人

學年度別 (族籍別) Academic Year (Racial)		總計 Grand Total		
		合計 Total	男 Male	女 Female
100 學年度	2011-12	11	3	8
101 學年度	2012-13	12	5	7
102 學年度	2013-14	9	3	6
103 學年度	2014-15	7	3	4
104 學年度	2015-16	10	4	6
105 學年度	2016-17	9	3	6
106 學年度	2017-18	8	5	3
107 學年度	2018-19	5	4	1
108 學年度	2019-20	7	4	3
109 學年度	2020-21	8	4	4
110 學年度	2021-22	6	1	5
阿美族	Amis	2	1	1
泰雅族	Atayal	1	—	1
排灣族	Paiwan	2	—	2
布農族	Bunun	1	—	1
卑南族	Puyuma	—	—	—
鄒(曹)族	Tsou	—	—	—
魯凱族	Rukai	—	—	—
賽夏族	Saisiyat	—	—	—
雅美族	Yami	—	—	—
邵族	Thao	—	—	—
噶瑪蘭族	Kavalan	—	—	—
太魯閣族	Truku	—	—	—
撒奇萊雅族	Sakizaya	—	—	—
賽德克族	Sdeiq	—	—	—
拉阿魯哇族	Hla'alua	—	—	—
卡那卡那富族	Kanakanavu	—	—	—
尚未申報族籍	Undeclared	—	—	—

資料來源：國中小（含補校）定期公務統計報表網路填報作業系統。

附註：本表含高級中等學校附設國中部之學生數。

Table 7-4 Number of Indigenous Students in Junior High Schools
by Grade in Waipu District

Unit : Persons

[illegible]

Source: Taichung City Education Bureau

Note: Including students of affiliated junior high schools

表 7-5 臺中市外埔區境內國民中學歷年各年級
新住民子女學生數

單位：人

學年度別 (國籍別) Academic Year (Racial)		總計 Grand Total		
		合計 Total	男 Male	女 Female
100 學年度	2011-12	48	30	18
101 學年度	2012-13	68	38	30
102 學年度	2013-14	68	36	32
103 學年度	2014-15	76	41	35
104 學年度	2015-16	84	44	40
105 學年度	2016-17	95	52	43
106 學年度	2017-18	83	47	36
107 學年度	2018-19	80	48	32
108 學年度	2019-20	56	33	23
109 學年度	2020-21	52	32	20
110 學年度	2021-22	32	20	12
中國大陸	Mainland China	9	7	2
港、澳	Hong Kong & Macao	—	—	—
越南	Vietnam	18	10	8
印尼	Indonesia	5	3	2
泰國	Thailand	—	—	—
菲律賓	Philippines	—	—	—
柬埔寨	Cambodia	—	—	—
日本	Japan	—	—	—
馬來西亞	Malaysia	—	—	—
美國	USA	—	—	—
南韓	South Korea	—	—	—
緬甸	Myanmar	—	—	—
新加坡	Singapore	—	—	—
加拿大	Canada	—	—	—
其他	Others	—	—	—

資料來源：國中小（含補校）定期公務統計報表網路填報作業系統。

附註：本表含高級中等學校附設國中部之學生數。

Table 7-5 Number of Immigrant Students in Junior High Schools
by Grade in Waipu District

Unit : Persons

七年級 Grade 7			八年級 Grade 8			九年級 Grade 9		
合計 Total	男 Male	女 Female	合計 Total	男 Male	女 Female	合計 Total	男 Male	女 Female
19	10	9	21	15	6	8	5	3
25	12	13	21	11	10	22	15	7
22	12	10	26	13	13	20	11	9
26	14	12	25	14	11	25	13	12
30	15	15	29	15	14	25	14	11
35	21	14	31	16	15	29	15	14
14	8	6	36	22	14	33	17	16
27	16	11	16	9	7	37	23	14
12	7	5	27	16	11	17	10	7
13	9	4	12	7	5	27	16	11
7	3	4	14	10	4	11	7	4
2	2	—	5	3	2	2	2	—
—	—	—	—	—	—	—	—	—
5	1	4	7	5	2	6	4	2
—	—	—	2	2	—	3	1	2
—	—	—	—	—	—	—	—	—
—	—	—	—	—	—	—	—	—
—	—	—	—	—	—	—	—	—
—	—	—	—	—	—	—	—	—
—	—	—	—	—	—	—	—	—
—	—	—	—	—	—	—	—	—
—	—	—	—	—	—	—	—	—
—	—	—	—	—	—	—	—	—
—	—	—	—	—	—	—	—	—
—	—	—	—	—	—	—	—	—
—	—	—	—	—	—	—	—	—
—	—	—	—	—	—	—	—	—
—	—	—	—	—	—	—	—	—

Source: Taichung City Education Bureau

Note: Including students of affiliated junior high schools

表 7-6 臺中市外埔區境內國民小學歷年各年級原住民學生數

單位：人

學年度別 (族籍別) Academic Year (Racial)		總計 Grand Total			一年級 Grade 1			二年級 Grade 2		
		合計	男	女	合計	男	女	合計	男	女
		Total	Male	Female	Total	Male	Female	Total	Male	Female
100 學年度	2011-12	18	8	10	2	1	1	2	1	1
101 學年度	2012-13	13	6	7	1	1	—	1	—	1
102 學年度	2013-14	14	7	7	1	1	—	1	1	—
103 學年度	2014-15	15	8	7	3	1	2	1	1	—
104 學年度	2015-16	11	7	4	2	1	1	3	1	2
105 學年度	2016-17	12	7	5	—	—	—	2	1	1
106 學年度	2017-18	14	7	7	3	2	1	1	—	1
107 學年度	2018-19	12	6	6	1	1	—	3	2	1
108 學年度	2019-20	12	6	6	1	—	1	2	2	—
109 學年度	2020-21	10	6	4	1	—	1	1	—	1
110 學年度	2021-22	11	6	5	2	1	1	1	—	1
阿美族	Amis	4	2	2	1	—	1	—	—	—
泰雅族	Atayal	—	—	—	—	—	—	—	—	—
排灣族	Paiwan	2	1	1	—	—	—	1	—	1
布農族	Bunun	3	3	—	1	1	—	—	—	—
卑南族	Puyuma	—	—	—	—	—	—	—	—	—
鄒(曹)族	Tsou	—	—	—	—	—	—	—	—	—
魯凱族	Rukai	—	—	—	—	—	—	—	—	—
賽夏族	Saisiyat	1	—	1	—	—	—	—	—	—
雅美族	Yami	—	—	—	—	—	—	—	—	—
邵族	Thao	—	—	—	—	—	—	—	—	—
噶瑪蘭族	Kavalan	—	—	—	—	—	—	—	—	—
太魯閣族	Truku	1	—	1	—	—	—	—	—	—
撒奇萊雅族	Sakizaya	—	—	—	—	—	—	—	—	—
賽德克族	Sdeiq	—	—	—	—	—	—	—	—	—
拉阿魯哇族	Hla'alua	—	—	—	—	—	—	—	—	—
卡那卡那富族	Kanakanavu	—	—	—	—	—	—	—	—	—
尚未申報族籍	Undeclared	—	—	—	—	—	—	—	—	—

資料來源：國中小（含補校）定期公務統計報表網路填報作業系統。

附註：本表含附設國小部之學生數。

Table 7-6 Number of Indigenous Students in Elementary Schools
by Grade in Waipu District

Unit : Persons

三年級 Grade 3			四年級 Grade 4			五年級 Grade 5			六年級 Grade 6		
合計 Total	男 Male	女 Female	合計 Total	男 Male	女 Female	合計 Total	男 Male	女 Female	合計 Total	男 Male	女 Female
6	3	3	1	—	1	3	1	2	4	2	2
1	1	—	7	3	4	1	—	1	2	1	1
2	1	1	1	1	—	7	3	4	2	—	2
2	2	—	1	—	1	1	1	—	7	3	4
1	1	—	1	1	—	3	2	1	1	1	—
3	1	2	2	2	—	2	1	1	3	2	1
2	1	1	4	1	3	2	2	—	2	1	1
1	—	1	2	1	1	4	1	3	1	1	—
3	2	1	1	—	1	1	1	—	4	1	3
2	2	—	3	2	1	2	1	1	1	1	—
1	—	1	2	2	—	3	2	1	2	1	1
—	—	—	1	1	—	—	—	—	2	1	1
—	—	—	—	—	—	—	—	—	—	—	—
—	—	—	1	1	—	—	—	—	—	—	—
—	—	—	—	—	—	2	2	—	—	—	—
—	—	—	—	—	—	—	—	—	—	—	—
—	—	—	—	—	—	—	—	—	—	—	—
—	—	—	—	—	—	—	—	—	—	—	—
1	—	1	—	—	—	—	—	—	—	—	—
—	—	—	—	—	—	—	—	—	—	—	—
—	—	—	—	—	—	—	—	—	—	—	—
—	—	—	—	—	—	—	—	—	—	—	—
—	—	—	—	—	—	1	—	1	—	—	—
—	—	—	—	—	—	—	—	—	—	—	—
—	—	—	—	—	—	—	—	—	—	—	—
—	—	—	—	—	—	—	—	—	—	—	—
—	—	—	—	—	—	—	—	—	—	—	—
—	—	—	—	—	—	—	—	—	—	—	—

Source: Taichung City Education Bureau

Note: Including students of affiliated elementary schools

表 7-7 臺中市外埔區境內國民小學歷年各年級
新住民子女學生數

單位：人

學年度別 (國籍別) Academic Year (Racial)		總計 Grand Total			一年級 Grade 1			二年級 Grade 2		
		合計	男	女	合計	男	女	合計	男	女
		Total	Male	Female	Total	Male	Female	Total	Male	Female
100 學年度	2011-12	195	106	89	20	8	12	38	21	17
101 學年度	2012-13	211	117	94	34	20	14	21	8	13
102 學年度	2013-14	195	108	87	16	7	9	33	20	13
103 學年度	2014-15	174	95	79	21	13	8	15	6	9
104 學年度	2015-16	145	82	63	17	11	6	21	15	6
105 學年度	2016-17	127	72	55	13	7	6	19	13	6
106 學年度	2017-18	117	69	48	16	11	5	12	6	6
107 學年度	2018-19	93	55	38	10	5	5	15	9	6
108 學年度	2019-20	92	61	31	16	12	4	9	5	4
109 學年度	2020-21	81	50	31	7	3	4	18	13	5
110 學年度	2021-22	70	41	29	7	4	3	6	2	4
中國大陸	Mainland China	24	14	10	1	—	1	2	1	1
港、澳	Hong Kong & Macao	1	1	—	—	—	—	—	—	—
越南	Vietnam	32	17	15	5	3	2	2	—	2
印尼	Indonesia	6	3	3	1	1	—	—	—	—
泰國	Thailand	3	2	1	—	—	—	1	—	1
菲律賓	Philippines	3	3	—	—	—	—	1	1	—
柬埔寨	Cambodia	—	—	—	—	—	—	—	—	—
日本	Japan	—	—	—	—	—	—	—	—	—
馬來西亞	Malaysia	—	—	—	—	—	—	—	—	—
美國	USA	—	—	—	—	—	—	—	—	—
南韓	South Korea	—	—	—	—	—	—	—	—	—
緬甸	Myanmar	1	1	—	—	—	—	—	—	—
新加坡	Singapore	—	—	—	—	—	—	—	—	—
加拿大	Canada	—	—	—	—	—	—	—	—	—
其他	Others	—	—	—	—	—	—	—	—	—

資料來源：國中小（含補校）定期公務統計報表網路填報作業系統。

附註：本表含附設國小部之學生數。

Table 7-7 Number of Immigrant Students in Elementary Schools
by Grade in Waipu District

Unit : Persons

三年級 Grade 3			四年級 Grade 4			五年級 Grade 5			六年級 Grade 6		
合計 Total	男 Male	女 Female	合計 Total	男 Male	女 Female	合計 Total	男 Male	女 Female	合計 Total	男 Male	女 Female
36	23	13	43	21	22	29	17	12	29	16	13
45	26	19	38	25	13	43	21	22	30	17	13
22	10	12	43	26	17	40	24	16	41	21	20
31	18	13	24	11	13	45	25	20	38	22	16
16	7	9	29	18	11	22	9	13	40	22	18
20	14	6	19	9	10	32	18	14	24	11	13
18	12	6	22	16	6	17	7	10	32	17	15
13	7	6	17	12	5	21	15	6	17	7	10
15	9	6	13	7	6	17	12	5	22	16	6
9	5	4	16	10	6	14	7	7	17	12	5
18	13	5	9	5	4	16	10	6	14	7	7
6	4	2	4	3	1	6	4	2	5	2	3
—	—	—	—	—	—	1	1	—	—	—	—
9	7	2	3	1	2	7	4	3	6	2	4
1	—	1	1	—	1	1	—	1	2	2	—
—	—	—	—	—	—	1	1	—	1	1	—
1	1	—	1	1	—	—	—	—	—	—	—
—	—	—	—	—	—	—	—	—	—	—	—
—	—	—	—	—	—	—	—	—	—	—	—
—	—	—	—	—	—	—	—	—	—	—	—
—	—	—	—	—	—	—	—	—	—	—	—
—	—	—	—	—	—	—	—	—	—	—	—
1	1	—	—	—	—	—	—	—	—	—	—
—	—	—	—	—	—	—	—	—	—	—	—
—	—	—	—	—	—	—	—	—	—	—	—
—	—	—	—	—	—	—	—	—	—	—	—

Source: Taichung City Education Bureau

Note: Including students of affiliated elementary schools

表 8-1 醫療機構及其他醫事機構開(執)業醫事人員數

單位：人

年 底 別		合 計	西 醫 師	中 醫 師	牙 醫 師	藥 師	藥 劑 生
End of Year		Total	Western Medicine Physicians	Doctors of Chinese Medicine	Dentists	Pharmacists	Assistant Pharmacists
民國99年底	End of 2010	88	8	2	2	7	9
民國100年底	End of 2011	102	7	2	1	5	9
民國101年底	End of 2012	91	6	2	1	7	9
民國102年底	End of 2013	90	7	2	2	4	9
民國103年底	End of 2014	95	7	2	2	4	9
民國104年底	End of 2015	98	8	2	2	7	9
民國105年底	End of 2016	94	9	2	2	8	8
民國106年底	End of 2017	104	9	2	2	9	9
民國107年底	End of 2018	123	7	2	2	8	10
民國108年底	End of 2019	129	10	2	2	8	10
民國109年底	End of 2020	136	9	2	2	7	10

資料來源：衛生福利部。

Table 8-1 Number of Registered Medical Personnel in Hospitals,
Clinics, and Other Medical Care Institutions

Unit : Persons

醫事 檢驗師 Medical Technologists	醫事 檢驗生 Medical Technicians	醫事 放射師 Medical Radiological Technologists	醫事 放射士 Medical Radiological Technicians	護理師 Registered Professional Nurses	護士 Registered Nurses	助產師 Registered Professional Midwives	助產士 Midwives	鑲牙生 Dental Assistants
1	—	—	—	37	18	—	—	—
1	—	—	—	53	17	—	—	—
1	—	—	—	45	16	—	—	—
1	—	—	—	44	19	—	—	—
1	—	—	—	47	20	—	—	—
1	—	—	—	49	17	—	—	—
1	—	—	—	47	14	—	—	—
1	—	—	—	54	13	—	—	—
1	—	—	—	73	11	—	—	—
1	—	—	—	75	11	—	—	—
1	—	—	—	80	12	—	—	—

Source : Ministry of Health and Welfare.

表 8-1 醫療機構及其他醫事機構開(執)業醫事人員數 (續完)

單位：人

年 底 別 End of Year		營養師 Dietitians	物理 治療師 Physical Therapists	物理 治療生 Physical Therapy Technicians	職能 治療師 Occupational Therapists	職能 治療生 Occupational Therapy Technicians	臨床 心理師 Clinical Psychologists
民國99年底	End of 2010	3	1	—	—	—	—
民國100年底	End of 2011	4	1	—	2	—	—
民國101年底	End of 2012	3	1	—	—	—	—
民國102年底	End of 2013	1	1	—	—	—	—
民國103年底	End of 2014	1	1	—	—	—	—
民國104年底	End of 2015	1	1	—	—	—	—
民國105年底	End of 2016	1	1	—	—	—	—
民國106年底	End of 2017	2	1	—	1	—	—
民國107年底	End of 2018	5	1	—	2	—	—
民國108年底	End of 2019	5	2	—	2	—	—
民國109年底	End of 2020	7	3	—	1	1	—

資料來源：衛生福利部。

Table 8-1 Number of Registered Medical Personnel in Hospitals,
Clinics, and Other Medical Care Institutions (Cont. End)

Unit : Persons

諮商 心理師 Counseling Psychologists	呼吸 治療師 Respiratory Therapists	語言 治療師 Speech- Language Pathologists	聽力師 Audiologists	牙體 技術師 Dental Technologists	牙體 技術生 Dental Technicians	驗光師 Opticians	驗光生 Optic Technicians
—	—	—	—	—	—	—	—
—	—	—	—	—	—	—	—
—	—	—	—	—	—	—	—
—	—	—	—	—	—	—	—
—	—	—	—	—	1	—	—
—	—	—	—	—	1	—	—
—	—	—	—	—	1	—	—
—	—	—	—	—	1	—	—
—	—	—	—	—	1	—	—
—	—	—	—	—	1	—	—
—	—	—	—	1	—	—	—

Source : Ministry of Health and Welfare.

表 8-2 醫療院所各類病床數

單位：床

年 底 別 End of Year	總計 Grand Total	醫院開放病床數					
		一般病床					
		合計 Total	急性 Acute		慢性		
			一般 病床 General Beds	精神 病床 Psychiatric Beds	一般 病床 General Beds	精神 病床 Psychiatric Beds	
民國99年底 End of 2010	2	—	—	—	—	—	—
民國100年底 End of 2011	2	—	—	—	—	—	—
民國101年底 End of 2012	2	—	—	—	—	—	—
民國102年底 End of 2013	2	—	—	—	—	—	—
民國103年底 End of 2014	2	—	—	—	—	—	—
民國104年底 End of 2015	2	—	—	—	—	—	—
民國105年底 End of 2016	2	—	—	—	—	—	—
民國106年底 End of 2017	2	—	—	—	—	—	—
民國107年底 End of 2018	2	—	—	—	—	—	—
民國108年底 End of 2019	2	—	—	—	—	—	—
民國109年底 End of 2020	2	—	—	—	—	—	—

資料來源：衛生福利部。

Table 8-2 Number of Various Beds in Hospitals and Clinics

Unit : Beds

[illegible]

Source : Ministry of Health and Welfare.

表 8-2 醫療院所各類病床數(續完)

單位：床

年 底 別 End of Year		醫 院 開 放 病 床 數					
		特 殊 病 床					
		慢性呼吸照護病床 Chronic Respiratory Care Beds	亞急性呼吸照護病床 Subacute Respiratory Care Beds	手術恢復床 Ether Beds	嬰兒床 Nursery Beds	血液透析床 Hemodialysis Beds	腹膜透析床 Peritoneal Dialysis Beds
民國99年底	End of 2010	—	—	—	—	—	—
民國100年底	End of 2011	—	—	—	—	—	—
民國101年底	End of 2012	—	—	—	—	—	—
民國102年底	End of 2013	—	—	—	—	—	—
民國103年底	End of 2014	—	—	—	—	—	—
民國104年底	End of 2015	—	—	—	—	—	—
民國105年底	End of 2016	—	—	—	—	—	—
民國106年底	End of 2017	—	—	—	—	—	—
民國107年底	End of 2018	—	—	—	—	—	—
民國108年底	End of 2019	—	—	—	—	—	—
民國109年底	End of 2020	—	—	—	—	—	—

資料來源：衛生福利部。

Table 8-2 Number of Various Beds in Hospitals and Clinics (Cont.End)

Unit : Beds

[illegible]

Source : Ministry of Health and Welfare.

表 8-3 藥商家數

單位：家

年底別 End of Year		藥商家數			
		合 計 Total	西藥商 Western Medicine Dealers		中藥商
			販賣業 Sellers	製造業 Manufacturers	販賣業 Sellers
民國100年底	End of 2011	42	6	1	8
民國101年底	End of 2012	43	6	1	8
民國102年底	End of 2013	41	5	1	8
民國103年底	End of 2014	42	5	1	8
民國104年底	End of 2015	43	5	1	8
民國105年底	End of 2016	42	4	1	8
民國106年底	End of 2017	43	4	1	8
民國107年底	End of 2018	44	4	1	8
民國108年底	End of 2019	47	4	1	8
民國109年底	End of 2020	57	4	1	8
民國110年底	End of 2021	62	4	1	9

資料來源：衛生福利部。

Table 8-3 Number of Pharmaceutical Firms

Unit : Units

Number of Pharmaceutical Firms				
Chinese Medicine Dealers	醫療器材商 Medical Device Dealers	藥 局 Pharmacies		其 他 Others
製造業 Manufacturers	販賣業 Sellers	製造業 Manufacturers		
1	19	3	4	—
1	20	3	4	—
1	20	3	3	—
1	21	3	3	—
1	20	3	5	—
1	20	3	5	—
1	21	3	5	—
1	21	4	5	—
1	24	4	5	—
1	34	4	5	—
1	38	4	5	—

Source : Ministry of Health and Welfare.

表 9-1 低收入戶戶數及人數

單位：戶、人

年 底 別		總 計		第1款
		Grand Total		Class 1
End of Year		戶 數	人 數	戶 數
		No. of Households	No. of Persons	No. of Households
民國100年底	End of 2011	7	16	—
民國101年底	End of 2012	192	558	—
民國102年底	End of 2013	222	651	—
民國103年底	End of 2014	222	600	—
民國104年底	End of 2015	223	607	—
民國105年底	End of 2016	289	808	1
民國106年底	End of 2017	315	862	1
民國107年底	End of 2018	341	940	1
民國108年底	End of 2019	320	883	1
民國109年底	End of 2020	300	804	1
民國110年底	End of 2021	291	756	1

資料來源：臺中市政府社會局。

Table 9-1 Households and Persons of Low-Income Families

Unit : Households 、 Persons

第1款 Class 1	第2款 Class 2		第3款 Class 3	
人 數 No. of Persons	戶 數 No. of Households	人 數 No. of Persons	戶 數 No. of Households	人 數 No. of Persons
—	—	—	7	16
—	35	109	157	449
—	26	79	196	572
—	22	58	200	542
—	21	59	202	548
1	80	237	208	570
1	93	243	221	618
1	109	263	231	676
1	88	190	231	692
1	111	226	188	577
1	115	220	175	535

Source : Social Affairs Bureau of Taichung City Government.

表 9-2 身心障礙者人數

單位：人

<div>年 底 別</div> <div>End of Year</div>		<div>總 計</div> <div>Grand Total</div>	<div>視覺障礙者</div> <div>Vision Disability</div>
民國100年底	End of 2011	1,905	83

<div>年 底 別</div> <div>End of Year</div>		<div>顏面損傷者</div> <div>Suffering Facial Damage</div>	<div>植物人</div> <div>Unconscious Chronically</div>
民國100年底	End of 2011	7	2

資料來源：臺中市政府社會局。

Table 9-2 The Disabled Population

Unit : Persons

聽覺或 平衡機能障礙者	聲音機能或語言機 能障礙者	肢體障礙者	智能障礙者	重要器官 失去功能者
Hearing or Balancing Mechanism Disability	Voice or Speech Mechanism Disability	Limbs Disability	Mentally Disability	Losing Functions of Primary Organs

192

38

713

252

174

失智症者	自閉症者	慢性精神病 患 者	多重障礙者	其他障礙者
Senile Dementia	Autism	Chronic Psychosis	Multi-Disability	Others

51

4

171

199

19

Source : Social Affairs Bureau of Taichung City Government.

表 9-2 身心障礙者人數（續一）

單位：人

年底別 End of Year		領有舊制身心障礙手冊者						
		總計			視覺障礙者		聽覺機能障礙者	
		Grand Total			Vision Disability		Hearing Dysfunction	
		合計 Total	男 Male	女 Female	男 Male	女 Female	男 Male	女 Female
民國101年底	End of 2012	1,760	1,034	726	46	34	122	65
民國102年底	End of 2013	1,510	889	621	41	28	104	52
民國103年底	End of 2014	1,366	799	567	38	24	79	40
民國104年底	End of 2015	1,275	745	530	37	22	66	37
民國105年底	End of 2016	1,080	622	458	32	21	56	37
民國106年底	End of 2017	62	37	25	3	2	1	1
民國107年底	End of 2018	31	19	12	2	—	—	1
民國108年底	End of 2019	—	—	—	—	—	—	—
民國109年底	End of 2020	—	—	—	—	—	—	—
民國110年底	End of 2021	—	—	—	—	—	—	—

年底別 End of Year		領有舊制身心障礙手冊者							
		顏面損傷者		植物人		失智症者		自閉症者	
		Suffering Facial Damage		Vegetative State		Dementia		Autism	
		男 Male	女 Female	男 Male	女 Female	男 Male	女 Female	男 Male	女 Female
民國101年底	End of 2012	2	4	—	—	19	29	3	—
民國102年底	End of 2013	2	4	—	—	12	18	3	—
民國103年底	End of 2014	2	4	—	—	8	17	1	—
民國104年底	End of 2015	2	4	—	—	7	13	1	—
民國105年底	End of 2016	1	4	—	—	5	11	—	—
民國106年底	End of 2017	—	—	—	—	—	1	—	—
民國107年底	End of 2018	—	—	—	—	—	1	—	—
民國108年底	End of 2019	—	—	—	—	—	—	—	—
民國109年底	End of 2020	—	—	—	—	—	—	—	—
民國110年底	End of 2021	—	—	—	—	—	—	—	—

資料來源：臺中市政府社會局。

Table 9-2 The Disabled Population (Cont.1)

Unit : Persons

With Disability Manual by Old System									
平衡機能 障礙者		聲音機能或語言機 能障礙者		肢體 障礙者		智能 障礙者		重要器官 失去功能者	
Balance Dysfunction		Voice or Speech Dysfunction		Limbs Disability		Mental Disability		Losing Functions of Primary Organs	
男 Male	女 Female	男 Male	女 Female	男 Male	女 Female	男 Male	女 Female	男 Male	女 Female
5	3	16	7	408	248	133	100	88	78
3	3	11	8	364	221	122	91	76	67
2	3	10	8	347	198	114	89	64	62
2	2	10	8	322	189	110	86	57	57
2	2	10	8	291	163	72	65	49	53
—	—	1	1	13	7	4	5	4	1
—	—	1	1	5	2	2	3	3	1
—	—	—	—	—	—	—	—	—	—
—	—	—	—	—	—	—	—	—	—
—	—	—	—	—	—	—	—	—	—

With Disability Manual by Old System									
慢性精神 病患者		多重障礙者		頑性（難治型）癲 癇症者		因罕見疾病而致身 心功能障礙者		其他	
Chronic Psychosis		Multi-Disability		Stubborn (Difficult-to-Cure) Epilepsy		Caused by Infrequent Disease		Others	
男 Male	女 Female	男 Male	女 Female	男 Male	女 Female	男 Male	女 Female	男 Male	女 Female
73	74	110	79	5	3	1	—	3	2
65	63	82	64	—	—	1	—	3	2
60	63	71	57	—	—	1	—	2	2
60	61	67	49	—	—	1	—	3	2
50	54	51	38	—	—	1	—	2	2
7	2	4	4	—	—	—	—	—	1
6	1	—	1	—	—	—	—	—	1
—	—	—	—	—	—	—	—	—	—
—	—	—	—	—	—	—	—	—	—
—	—	—	—	—	—	—	—	—	—

Source : Social Affairs Bureau of Taichung City Government.

表 9-2 身心障礙者人數（續完）

單位：人

年底別 End of Year		領有新制身心障礙證明者						
		總計 Grand Total			神經系統構造及精神、心智功能 Mental Functions & Structures of the Nervous System		眼、耳及相關構造與感官功能及疼痛 Sensory Functions & Pain ; The Eye, Ear and Related Structures	
		合計 Total	男 Male	女 Female	男 Male	女 Female	男 Male	女 Female
民國101年底	End of 2012	146	88	58	28	27	15	4
民國102年底	End of 2013	374	218	156	70	63	41	23
民國103年底	End of 2014	559	328	231	103	90	72	39
民國104年底	End of 2015	676	394	282	113	105	91	49
民國105年底	End of 2016	902	518	384	173	148	108	59
民國106年底	End of 2017	1,924	1,109	815	305	278	194	120
民國107年底	End of 2018	1,956	1,134	822	307	285	204	124
民國108年底	End of 2019	2,025	1,148	877	322	300	204	134
民國109年底	End of 2020	2,025	1,139	886	337	311	197	138
民國110年底	End of 2021	2,057	1,162	895	342	327	189	136

年底別 End of Year		領有新制身心障礙證明者							
		泌尿與生殖系統相關構造及其功能 Functions & Structures of / Related to the Genitourinary and Reproductive Systems		神經、肌肉、骨骼之移動相關構造及其功能 Neuromusculoskeletal and Movement Related Functions & Structures		皮膚與相關構造及其功能 Functions & Related Structures of the Skin		跨兩類別以上者 More than two Classifications	
		男 Male	女 Female	男 Male	女 Female	男 Male	女 Female	男 Male	女 Female
民國101年底	End of 2012	3	1	18	13	—	—	13	13
民國102年底	End of 2013	7	11	43	25	1	—	34	29
民國103年底	End of 2014	12	12	63	42	2	—	49	39
民國104年底	End of 2015	11	18	77	57	4	—	65	42
民國105年底	End of 2016	16	23	97	76	3	—	82	60
民國106年底	End of 2017	37	51	357	227	4	2	132	95
民國107年底	End of 2018	44	51	371	224	4	2	133	91
民國108年底	End of 2019	43	56	372	231	4	1	136	107
民國109年底	End of 2020	47	56	351	223	4	1	138	106
民國110年底	End of 2021	54	56	348	219	3	1	149	104

資料來源：臺中市政府社會局。

Table 9-2 The Disabled Population (Cont.End)

Unit : Persons

With Disability Identification by New System					
涉及聲音與言語構造及其功能 Functions & Structures of/ Involved in Voice and Speech		循環、造血、 免疫與呼吸系統構造及其功能 Functions & Structures of/Related to the Cardiovascular, Haematological, Immunological and Respiratory Systems		消化、新陳代謝與內分泌系 統相關構造及其功能 Functions & Structures of/Related to the Digestive, Metabolic and Endocrine Systems	
男 Male	女 Female	男 Male	女 Female	男 Male	女 Female
1	—	6	—	4	—
3	—	14	4	5	1
2	—	16	7	9	2
2	—	24	9	7	2
3	1	29	15	6	2
13	8	47	26	16	7
13	8	40	29	14	7
15	8	36	31	12	8
14	9	34	32	13	8
16	9	40	33	17	8

With Disability Identification by New System	
舊制轉換新制 暫無法歸類者	
Not Classified Temporarily	
男 Male	女 Female
—	—
—	—
—	—
—	—
1	—
4	1
4	1
4	1
4	2
4	2

Source : Social Affairs Bureau of Taichung City Government.

表 9-3 列冊需關懷獨居老人人數

單位：人

年底別		總 計 Grand Total			中(低)收入戶 Medium & Low Income Family		
End of Year		合 計 Total	男 Male	女 Female	合 計 Total	男 Male	女 Female
民國100年底	End of 2011	73	44	29	22	15	7
民國101年底	End of 2012	70	47	23	21	14	7
民國102年底	End of 2013	47	30	17	14	10	4
民國103年底	End of 2014	42	24	18	11	8	3
民國104年底	End of 2015	35	18	17	11	8	3
民國105年底	End of 2016	37	18	19	14	8	6
年底別 End of Year		期底獨居老人人數(含具原住民、榮民(眷)身分) The Aged Living Alone Booked for Caring					
		總 計 Grand Total			中(低)收入 Medium & Low Income Family		
		合 計 Total	男 Male	女 Female	合 計 Total	男 Male	女 Female
民國106年底	End of 2017	33	14	19	15	8	7
民國107年底	End of 2018	33	16	17	13	9	4
民國108年底	End of 2019	28	13	15	3	3	—
民國109年底	End of 2020	23	10	13	7	3	4
民國110年底	End of 2021	30	11	19	12	5	7

資料來源：臺中市政府社會局。

Table 9-3 The Aged Living Alone Booked for Caring

Unit : Persons

榮 民 Veteran Servicemen			一 般 老 人 General Seniors		
合 計 Total	男 Male	女 Female	合 計 Total	男 Male	女 Female
23	17	6	28	12	16
22	17	5	27	16	11
17	13	4	16	7	9
11	8	3	20	8	12
9	6	3	15	4	11
8	5	3	15	5	10

一 般 老 人 General Status			具榮民(眷)身分 獨居老人人數 Veleran Servicemen			具原住民身分 獨居老人人數 Indigenous			本期死亡人數 Death		
合 計 Total	男 Male	女 Female	合 計 Total	男 Male	女 Female	合 計 Total	男 Male	女 Female	合 計 Total	男 Male	女 Female
18	6	12	7	4	3	—	—	—	3	1	2
20	7	13	5	4	1	—	—	—	2	1	1
25	10	15	7	4	3	—	—	—	1	—	1
16	7	9	6	3	3	—	—	—	5	3	2
18	6	12	6	2	4	—	—	—	3	2	1

Source : Social Affairs Bureau of Taichung City Government.

表 9-4 特殊境遇家庭扶助服務概況

單位：人次、千元

年別 Year		合計		緊急生活扶助		傷病醫
		Total		Emergency Assistance for Livelihood		Medical
		人次	金額	人次	金額	人次
		Person-Times	Amount	Person-Times	Amount	Person-Times
民國101年	2012	146	400	15	155	—
民國102年	2013	27	264	18	199	—
民國103年	2014	63	210	9	107	—
民國104年	2015	149	580	30	346	—
民國105年	2016	180	481	15	169	—
民國106年	2017	230	488	3	13	—
民國107年	2018	210	608	21	193	—
民國108年	2019	104	410	24	225	—
民國109年	2020	113	565	21	251	—
民國110年	2021	142	590	24	307	—

資料來源：本所社會課

Table 9-4 The Conditions of Assistance Service for Families
in Hardship

Unit: Person-Times, NT\$1,000

療補助	法律訴訟補助		子女生活津貼		兒童托育津貼	
Subsidies	Subsidies of Litigation		Children Living Allowance		Children Nursery Allowance	
金額	人次	金額	人次	金額	人次	金額
Amount	Person-Times	Amount	Person-Times	Amount	Person-Times	Amount
—	—	—	131	246	—	—
—	1	50	8	15	—	—
—	—	—	54	104	—	—
—	—	—	119	234	—	—
—	—	—	165	312	—	—
—	—	—	227	475	—	—
—	—	—	189	416	—	—
—	—	—	80	185	—	—
—	2	100	90	214	—	—
—	—	—	118	283	—	—

Source : Social Affairs Section of Waipu District.

表 9-5 特殊境遇家庭概況

單位：戶、人

年別 Year	特殊境遇 家庭戶數 No. of Families in Hardship	家長(申請人)						
		合計 Total	性別 Sex		年齡			
			男 Male	女 Female	未滿20 歲 Under 20 Years	20~29 歲 20~29 Years	30~39 歲 30~39 Years	40~49 歲 40~49 Years
民國101年底 End of 2012	28	28	10	18	9	8	5	6
民國102年底 End of 2013	15	15	2	13	1	1	7	4
民國103年底 End of 2014	17	17	1	16	1	—	6	9
民國104年底 End of 2015	31	31	2	29	4	2	13	11
民國105年底 End of 2016	30	30	5	25	2	4	13	6
民國106年底 End of 2017	24	24	4	20	—	2	14	6
民國107年底 End of 2018	28	28	3	25	—	5	15	7
民國108年底 End of 2019	31	31	3	28	1	6	15	8
民國109年底 End of 2020	24	24	—	24	1	3	9	10
民國110年底 End of 2021	18	18	1	17	1	2	8	7

資料來源：本所社會課

Table 9-5 Families in Hardship

Unit: Households/ Persons

Head of the Household (Applicant)										扶養子女、 孫子女人數
Age			婚姻狀況 Marital Status				工作狀況 Working Condition			
50~59 歲 50~59 Years	60~69 歲 60~69 Years	70歲以 上 70 Years and Over	未婚 Unmarried	有偶 Currently Married	離婚 Divorced	喪偶 Widowed	有工作 Working	無工作 No Work	臨時性 工作 Temporary Work	
—	—	—	8	4	2	14	—	—	—	19
2	—	—	3	3	3	6	—	—	—	3
1	—	—	1	6	1	9	15	2	—	7
1	—	—	9	4	3	15	27	4	—	26
5	—	—	7	4	4	15	24	6	—	39
1	1	—	7	2	2	13	21	3	—	37
—	1	—	9	4	6	9	21	7	—	32
—	1	—	11	3	7	10	23	8	—	33
1	—	—	4	8	4	8	16	8	—	30
—	—	—	2	4	4	8	13	5	—	27

Source : Social Affairs Section of Waipu District.

表 9-6 急難救助概況

單位：人次

年及季別 Year & Quarter	總計		民眾(含原住民身份)	
	Grand Total		合計	
	男 Male	女 Female	男 Male	女 Female
民國100年 2011	—	—	—	—
民國101年 2012	—	—	—	—
民國102年 2013	—	—	—	—
民國103年 2014	—	—	—	—
民國104年 2015	—	—	—	—
民國105年 2016	31	32	31	32
民國106年 2017	37	37	37	37
民國107年 2018	46	25	46	25
民國108年 2019	33	14	33	14
民國109年 2020	36	19	36	19
民國110年 2021	50	17	50	17

資料來源：本所社會課

Table 9-6 The Conditions of Aid for Disasters & Emergencies

Unit: Person-Times

People (Aborigines Included)					
死亡無力殮葬者 No Money to Handle Funeral and Burial in Case of the Death		遭受意外傷害或罹患重病 致生活陷於困境者 Impoverished due to Accidental Injury or Disease		負家庭主要生計責任且無法工 作致生活陷於困境者 Impoverished due to the Inability of the Bread Winner to Work	
男 Male	女 Female	男 Male	女 Female	男 Male	女 Female
—	—	—	—	—	—
—	—	—	—	—	—
—	—	—	—	—	—
—	—	—	—	—	—
—	—	—	—	—	—
5	9	10	8	8	10
—	2	2	3	35	32
8	6	8	4	30	15
7	3	13	7	13	4
6	3	28	16	1	—
13	—	22	14	15	3

Source : Social Affairs Section of Waipu District.

表 9-6 急難救助概況（續完）

單位：人次

年及季別 Year & Quarter	民眾(含原住民身份)			
	財產或存款未能及時運用 致生活陷於困境者 Impoverished due to Property or Deposit Being Inaccessible		其他遭遇重大變故者 Impoverished due to Other Major Causes	
	男 Male	女 Female	男 Male	女 Female
民國100年 2011	—	—	—	—
民國101年 2012	—	—	—	—
民國102年 2013	—	—	—	—
民國103年 2014	—	—	—	—
民國104年 2015	—	—	—	—
民國105年 2016	—	—	8	5
民國106年 2017	—	—	—	—
民國107年 2018	—	—	—	—
民國108年 2019	—	—	—	—
民國109年 2020	—	—	1	—
民國110年 2021	—	—	—	—

資料來源：本所社會課

Table 9-6 The Conditions of Aid for Disasters & Emergencies
(Cont. End)

Unit: Person-Times

People (Aborigines Included)				榮民 (含原住民身份)		民眾、榮民 具原住民身份	
川資突然發生困難者 Having Drifted Away from Home and No Money to Return Home		無遺囑與遺產葬埋者 Without Dependents and Inheritance		Veteran Servicemen (Aborigines Included)		People and Veteran Servicemen of Aborigines	
男 Male	女 Female	男 Male	女 Female	男 Male	女 Female	男 Male	女 Female
—	—	—	—	—	—	—	—
—	—	—	—	—	—	—	—
—	—	—	—	—	—	—	—
—	—	—	—	—	—	—	—
—	—	—	—	—	—	—	—
—	—	—	—	—	—	—	—
—	—	—	—	—	—	—	—
—	—	—	—	—	—	—	—
—	—	—	—	—	—	—	—
—	—	—	—	—	—	—	—
—	—	—	—	—	—	—	—
—	—	—	—	—	—	—	—
—	—	—	—	—	—	—	—
—	—	—	—	—	—	—	—

Source : Social Affairs Section of Waipu District.

表 10-1 辦理調解業務 — 方式別

單位：件、%

年別		總 計				委 員 集 體 開 會		
		Grand Total				Meeting Mediation		
		合 計	成 立	成 立	不成立	合 計	成 立	成 立
比率(%)	比率(%)							
Year		Total	Settled	Settled Ratio (%)	Unsettled	Total	Settled	Settled Ratio (%)
民國100年	2011	171	161	94.15	10	—	—	--
民國101年	2012	164	135	82.32	29	—	—	--
民國102年	2013	142	114	80.28	28	—	—	--
民國103年	2014	152	126	82.89	26	—	—	--
民國104年	2015	164	131	79.88	33	—	—	--
民國105年	2016	143	108	75.52	35	—	—	--
民國106年	2017	117	117	100.00	—	—	—	--
民國107年	2018	131	123	93.89	8	—	—	--
民國108年	2019	112	109	97.32	3	—	—	--
民國109年	2020	92	88	95.65	4	—	—	--
民國110年	2021	92	85	92.39	7	61	57	93.44

資料來源：本所民政課。

Table 10-1 Mediations Conducted —by Mediation Type

Unit: Cases 、%

調 解 不成立 Unsettled	委 員 獨 任 調 解 Independent Mediation				協 同 調 解 Accompany Mediation			
	合 計 Total	成 立 Settled	成 立 比率(%) Settled Ratio (%)	不成立 Unsettled	合 計 Total	成 立 Settled	成 立 比率(%) Settled Ratio (%)	不成立 Unsettled
—	171	161	94.15	10	—	—	--	—
—	164	135	82.32	29	—	—	--	—
—	142	114	80.28	28	8	7	87.50	1
—	152	126	82.89	26	24	19	79.17	5
—	164	131	79.88	33	18	17	94.44	1
—	143	108	75.52	35	4	4	100.00	—
—	117	117	100.00	—	4	4	100.00	—
—	131	123	93.89	8	—	—	--	—
—	112	109	97.32	3	—	—	--	—
—	92	88	95.65	4	—	—	--	—
4	31	28	90.32	3	—	—	--	—

Source : Civil Affairs Section of Waipu District.

表 10-2 辦理調解業務 — 案件別

單位：件

年別 Year		結案件數總計 Grand Total			民 事 結 案 件 數					
		合 計 Total	成 立 Settled	不成立 Unsettled	合 計 Total		債權、債務 Credit & Debt		物權(房地產) Property(Real Estate)	
					成 立 Settled	不成立 Unsettled	成 立 Settled	不成立 Unsettled	成 立 Settled	不成立 Unsettled
民國100年	2011	171	161	10	49	6	4	1	18	1
民國101年	2012	164	135	29	37	14	3	2	13	4
民國102年	2013	142	114	28	29	15	21	8	8	3
民國103年	2014	152	126	26	32	15	3	5	5	3
民國104年	2015	164	131	33	35	27	24	18	5	5
民國105年	2016	143	108	35	33	19	7	5	21	8
民國106年	2017	117	117	—	34	—	—	—	7	—
民國107年	2018	131	123	8	25	3	19	1	6	—
民國108年	2019	112	109	3	20	1	15	—	3	1
民國109年	2020	92	88	4	21	3	14	1	5	1
民國110年	2021	92	85	7	17	2	13	2	4	—

資料來源：本所民政課。

Table 10-2 Mediations Conducted — by Case Type

Unit: Cases

Resolved Civil Cases									
親屬(婚姻) Relative(Marriage)		繼 承 Inheritance		商事(公害) Commercial Business(Public Damage)		營 建 工 程 Construction		其 他 Others	
成 立 Settled	不成立 Unsettled	成 立 Settled	不成立 Unsettled	成 立 Settled	不成立 Unsettled	成 立 Settled	不成立 Unsettled	成 立 Settled	不成立 Unsettled
2	1	1	—	—	—	2	—	22	3
—	—	—	—	—	—	1	—	20	8
—	—	—	—	—	—	—	1	—	3
—	—	—	—	—	—	1	—	23	7
—	4	—	—	—	—	—	—	6	—
2	1	—	—	—	—	1	—	2	5
—	—	—	—	2	—	1	—	24	—
—	—	—	—	—	—	—	—	—	2
1	—	—	—	—	—	1	—	—	—
1	—	—	—	—	—	—	—	1	1
—	—	—	—	—	—	—	—	—	—

Source : Civil Affairs Section of Waipu District.

表 10-2 辦理調解業務 — 案件別 (續完)

單位：件

年別		刑 事 結 案 件 數							
		合 計		妨 害 風 化		妨害婚姻及家庭		傷 害	
		Total		Offense Against Sexual Morality		Offense Against Marriage & Family		Injury	
Year		成 立	不成立	成 立	不成立	成 立	不成立	成 立	不成立
		Settled	Unsettled	Settled	Unsettled	Settled	Unsettled	Settled	Unsettled
民國100年	2011	112	4	—	—	—	—	107	4
民國101年	2012	98	15	—	—	—	—	98	14
民國102年	2013	85	13	—	—	—	—	84	13
民國103年	2014	94	11	—	—	—	—	93	11
民國104年	2015	95	7	—	—	—	—	95	7
民國105年	2016	75	16	—	—	—	—	74	16
民國106年	2017	83	—	—	—	—	—	83	—
民國107年	2018	98	5	—	—	—	—	97	5
民國108年	2019	89	2	—	—	—	—	89	2
民國109年	2020	67	1	—	—	—	—	67	1
民國110年	2021	68	5	—	—	—	—	66	5

資料來源：本所民政課。

Table 10-2 Mediations Conducted — by Case Type (Cont.End)

Unit: Cases

Resolved Criminal Cases							
妨害自由名譽信用及秘密 Offense Against Personal Liberty, Reputation, Credit & Personal Privacy		詐欺侵占及竊盜 Fraudulency, Misappropriation & Larceny		毀棄損壞 Destruction, Abandonment, & Damage of Public & Other Property		其 他 Others	
成 立 Settled	不成立 Unsettled	成 立 Settled	不成立 Unsettled	成 立 Settled	不成立 Unsettled	成 立 Settled	不成立 Unsettled
2	—	—	—	3	—	—	—
—	—	—	—	—	—	—	1
—	—	—	—	—	—	1	—
1	—	—	—	—	—	—	—
—	—	—	—	—	—	—	—
—	—	—	—	1	—	—	—
—	—	—	—	—	—	—	—
—	—	—	—	1	—	—	—
—	—	—	—	—	—	—	—
—	—	—	—	—	—	—	—
—	—	—	—	—	—	2	—

Source : Civil Affairs Section of Waipu District.

表 10-3 調解委員會組織概況

單位：人

年底別 End of Year	調解 委員數 No. of Mediators	按性別分 by Sex		按年齡分	
		男 Male	女 Female	未滿 40歲 Under 40 years of Age	40-50 歲未滿 40-under 50 years of Age
民國100年底 End of 2011	9	6	3	1	3
民國101年底 End of 2012	9	6	3	1	3
民國102年底 End of 2013	9	6	3	1	3
民國103年底 End of 2014	9	6	3	1	3
年底別 End of Year	調解 委員數 No. of Mediators	按性別分 by Sex		按年齡分	
		男 Male	女 Female	未滿 40歲 Under 40 years of Age	40-50 歲未滿 40-under 50 years of Age
民國104年底 End of 2015	8	6	2	—	3
民國105年底 End of 2016	8	6	2	—	3
民國106年底 End of 2017	9	6	3	—	3
民國107年底 End of 2018	9	6	3	—	4
民國108年底 End of 2019	9	6	3	—	2
民國109年底 End of 2020	9	6	3	—	1
民國110年底 End of 2021	9	6	3	—	1

資料來源：本所秘書室。

Table 10-3 Mediation Committee Organizational Profile

Unit: Persons

by Age		按教育程度分 by Educational Attainment					
50-60 歲未滿	60歲 以上	大專 以上	高中 (職)	國中	國小及 以下		
50-under 60 years of Age	Over 60 years of Age	Junior College & Above	Senior High (Vocational) School	Junior High School	Primary School & Below		
3	2	4	5	—	—		
3	2	4	5	—	—		
2	3	4	5	—	—		
3	2	4	5	—	—		

by Age		按教育程度分 by Educational Attainment					
50-60 歲未滿	60歲 以上	研究所 (含)以上	大學 校院	專科 學校	高中 (職)	國中	國小及 以下
50-under 60 years of Age	Over 60 years of Age	Graduate School & Above	University	Junior College	Senior High (Vocational) School	Junior High School	Primary School & Below
1	4	1	1	2	4	—	—
1	4	1	1	2	4	—	—
2	4	1	1	2	5	—	—
1	4	1	1	2	5	—	—
3	4	1	1	2	5	—	—
3	5	1	1	2	5	—	—
3	5	1	1	2	5	—	—

Source : Civil Affairs Section of Waipu District.

表 10-3 調解委員會組織概況（續完）

單位：人

年底別 End of Year		按行業分 by Industry			
		農、林、 漁、牧業 Agriculture、 Forestry、 Fishery、 Husbandry	製造業、水電、 燃氣業及營造業 Manufacturing, Water & Electricity Supply, Gas Supply, Construction	商業 Commerce	服務業 及其他 Service Trade & Other Service
民國100年底	End of 2011	1	1	3	4
民國101年底	End of 2012	—	3	2	4
民國102年底	End of 2013	1	4	—	4
民國103年底	End of 2014	1	4	—	4
年底別 End of Year		按行業分 by Industry			
		農、林、 漁、牧業 Agriculture、 Forestry、 Fishery、 Husbandry	製造業、水電、 燃氣業及營造業 Manufacturing, Water & Electricity Supply, Gas Supply, Construction	商業 Commerce	服務業 及其他 Service Trade & Other Service
民國104年底	End of 2015	—	4	—	4
民國105年底	End of 2016	—	4	—	4
民國106年底	End of 2017	—	4	—	5
民國107年底	End of 2018	1	1	2	5
民國108年底	End of 2019	—	—	8	1
民國109年底	End of 2020	1	2	4	2
民國110年底	End of 2021	1	2	4	2

資料來源：本所秘書室。

Table 10-3 Mediation Committee Organizational Profile (Cont.End)

Unit: Persons

按服務公職分 by Public Servant		按委員年資分 by Members of Seniority			
曾任 公職	未曾任 公職	未滿 4年	4-未滿 8年	8-未滿 16年	16年 以上
Used to Take on a Public Servant	Never Used to Take on a Public Servant	Under 4 Years	4-under 8 Years	8-under 16 Years	Over 16 Years
1	8	5	3	1	—
1	8	5	3	1	—
1	8	5	3	1	—
1	8	5	3	1	—

按服務公職分 by Public Servant		按委員年資分 by Members of Seniority			
曾任 公職	未曾任 公職	未滿 4年	4-未滿 8年	8-未滿 16年	16年 以上
Used to Take on a Public Servant	Never Used to Take on a Public Servant	Under 4 Years	4-under 8 Years	8-under 16 Years	Over 16 Years
1	7	—	7	1	—
1	7	—	5	3	—
1	8	—	5	4	—
1	8	—	5	3	1
1	8	—	1	7	1
1	8	—	1	7	1
1	8	—	—	8	1

Source : Civil Affairs Section of Waipu District.

表 10-4 推行社區發展工作概況

年底別 End of Year		社區發展 協會數 (個) No. of Community Development Associations (Units)	現有社區 戶數 (戶) No. of Households of Communities (Households)	社區 人口數 (人) No. of Population of Communities (Persons)	理監事人數 (人) No. of Directors and Supervisors (Persons)
民國100年底	End of 2011	11	8,976	32,005	220
民國101年底	End of 2012	11	9,058	31,797	219
民國102年底	End of 2013	11	9,219	31,845	209
民國103年底	End of 2014	11	9,406	31,437	218
民國104年底	End of 2015	11	9,414	31,899	220
民國105年底	End of 2016	11	9,616	32,034	220
民國106年底	End of 2017	11	9,755	32,185	220
民國107年底	End of 2018	11	9,811	32,230	—
民國108年底	End of 2019	11	9,902	32,224	220
民國109年底	End of 2020	11	9,963	31,940	220
民國110年底	End of 2021	11	9,998	31,564	220

資料來源：臺中市政府社會局。

附註：1.社區發展協會數不含未依程序成立社區發展協會之社區。

2.①係以年度計算。

Table 10-4 Result of Promotion for Community Development

參加社區 發展協會 會員數 (人)	設置社區 生產建設 基金(個)	實際使用經費(千元) Outlay (N.T.1,000) ①		
		合 計	政府補助款	社區自籌款
Persons of Community Development Associations (Persons)	Community Economic Development Fund (Units)	Total	Government-Provided	Self-Provided
871	1	1,500	890	610
580	—	1,080	330	750
502	1	738	550	188
608	1	719	530	189
727	1	725	530	195
643	1	779	570	209
654	1	514	350	164
—	1	688	550	138
697	1	768	530	238
674	1	708	530	178
674	1	677	450	227

Source : Social Affairs Bureau of Taichung City Government.

Note : 1.Community Councils not duly established were not included.

2.The figures of ① are calculated annually.

表 10-4 推行社區發展工作概況（續一）

年底別 End of Year	社區活動中心(幢) Community Activity Centers (Units)			辦理社區 幹部訓練 (人次)①
	原建	新建	修擴建	
	Original Construction	Newly Construction	Repaired Construction	Topic Training (Person-Times)
民國100年底 End of 2011	10	—	—	122
民國101年底 End of 2012	—	—	—	—
民國102年底 End of 2013	10	—	—	9
民國103年底 End of 2014	10	—	—	—
民國104年底 End of 2015	10	—	—	—
民國105年底 End of 2016	10	—	—	—
民國106年底 End of 2017	10	—	—	73
民國107年底 End of 2018	9	—	—	72
民國108年底 End of 2019	9	—	—	72
民國109年底 End of 2020	9	—	—	22
民國110年底 End of 2021	9	—	—	22

資料來源：臺中市政府社會局。

附註：①係以年度計算。

Table 10-4 Result of Promotion for Community Development (Cont.1)

社區發展工作項目 Work Items of Community Development			
辦理 社區觀摩 (人次)① Community Exposition (Person-Times)	社區長壽 俱樂部 (處) Elderly Community Club (Places)	社區成長 教室 (班) Community Growth Room (Classes)	社區守望相助 隊之設置 (隊) Community Mutual-Help Programs (Teams)
321	11	2	1
250	11	3	1
260	11	3	1
—	11	6	1
—	11	6	1
963	11	27	1
1,354	11	25	1
1,331	11	25	1
531	11	25	1
601	11	21	5
352	11	21	5

Source : Social Affairs Bureau of Taichung City Government.

Note : The figures of ① are calculated annually.

表 10-4 推行社區發展工作概況（續完）

年底別 End of Year		社區發展工作項目			
		社區民俗 藝文康樂班 (隊) Community Folk Custom Arts & Recreation Squads (Teams)	社區志願服務 Community Volunteer Service		辦理社區照 顧關懷據點 (處) Community Care Centers (Places)
			團隊 (隊)	志工數 (人)	
民國100年底	End of 2011	6	2	—	—
民國101年底	End of 2012	7	6	223	1
民國102年底	End of 2013	7	7	152	—
民國103年底	End of 2014	7	1	163	1
民國104年底	End of 2015	7	1	172	1
民國105年底	End of 2016	—	5	139	1
民國106年底	End of 2017	—	5	161	1
民國107年底	End of 2018	—	5	161	—
民國108年底	End of 2019	—	5	161	1
民國108年底	End of 2020	1	1	19	1
民國110年底	End of 2021	1	1	19	4

資料來源：臺中市政府社會局。

附註：①係以年度計算。

Table 10-4 Result of Promotion for Community Development
(Cont. End)

Work Items of Community Development			
社區 圖書室 (處) Community Libraries (Places)	社區刊物 (期)① Community Publications (Serials)	服務成果① Achievements of Services	
		福利服務或活動 (受益人次) Welfare Services of Activities (Beneficiary-Times)	其他服務 (受益人次) Others (Beneficiary-Times)
1	—	—	—
—	—	1,980	—
—	—	2,922	—
—	—	2,021	2,147
—	—	3,489	2,546
—	—	8,689	—
—	—	8,843	—
—	—	8,840	—
—	—	8,960	—
—	—	1,819	—
—	—	2,313	—

Source : Social Affairs Bureau of Taichung City Government.

Note : The figures of ① are calculated annually.

表 10-5 民防團隊編組

單位：個、人

年底別 End of Year	民防團團組數(個) Civil Defense Regiment (Units)					民防團人數(人)		
	合計	團部	疏散避難 宣慰中隊	民防 分團	勤務 組	合計		
						計	團部	疏散避難 宣慰中隊
	Total	Regiment Headquarter	Evacuation Company	Clique	Service Section	Subtotal	Regiment Headquarter	Evacuation Company
民國101年底 End of 2012	13	1	1	11	—	93	56	18
民國102年底 End of 2013	18	1	1	11	5	58	5	19
民國103年底 End of 2014	18	1	1	11	5	58	5	19
民國104年底 End of 2015	17	1	11	5	—	31	5	20
民國105年底 End of 2016	18	1	1	11	5	57	5	20
民國106年底 End of 2017	18	1	1	11	5	59	5	21
民國107年底 End of 2018	18	1	1	11	5	59	5	21
民國108年底 End of 2019	13	1	1	11	—	44	5	23
民國109年底 End of 2020	13	1	1	11	—	47	5	26
民國110年底 End of 2021	13	1	1	11	—	61	22	23

資料來源：本所民政課。

Table 10-5 Civil Defense Regiment

Unit : Units 、 Persons

Civil Defense Regiment Num. of Population(Persons)											
Total		幹部 Leader					隊員 Member				
民防 分團	勤務 組	計	團部	疏散避難 宣慰中隊	民防 分團	勤務 組	計	團部	疏散避難 宣慰中隊	民防 分團	勤務 組
Clique	Service Section	Subtotal	Regiment Headquarter	Evacuation Company	Clique	Service Section	Subtotal	Regiment Headquarter	Evacuation Company	Clique	Service Section
19	—	20	5	4	11	—	73	51	14	8	—
19	15	29	3	5	11	10	29	2	14	8	5
16	18	36	5	4	16	11	22	—	15	—	7
6	—	11	5	4	2	—	20	—	16	4	—
16	24	37	5	4	16	20	20	—	16	—	4
16	17	29	3	4	11	11	30	2	17	5	6
16	17	22	3	3	11	5	37	2	18	5	12
16	—	17	3	3	11	—	27	2	20	5	—
16	—	18	3	4	11	—	29	2	22	5	—
16	—	33	17	5	11	—	28	5	18	5	—

Source : Civil Affairs Section of Waipu District.

表 10-6 民防團隊年度訓練成果

單位：場、人、%

年別 Year			訓練場次(場) No. of Training(No.)				法定應到人數	
			團本部	疏散避難 宣慰中隊	民防分 團	勤務組	團本部	疏散避難 宣慰中隊
			Regiment Headquarter	Evacuation Company	Clique	Service Section	Regiment Headquarter	Evacuation Company
民國101年	常年訓練	Normal Train	1	1	1	—	56	18
2012	基本訓練	Basic Train	—	—	—	—	—	—
民國102年	常年訓練	Normal Train	1	1	1	1	2	6
2013	基本訓練	Basic Train	—	—	—	—	—	—
民國103年	常年訓練	Normal Train	1	1	1	1	2	7
2014	基本訓練	Basic Train	—	—	—	—	—	—
民國104年	常年訓練	Normal Train	—	—	—	—	—	—
2015	基本訓練	Basic Train	1	1	1	1	4	11
民國105年	常年訓練	Normal Train	1	1	1	1	5	20
2016	基本訓練	Basic Train	—	—	—	—	—	—
民國106年	常年訓練	Normal Train	1	1	1	1	5	21
2017	基本訓練	Basic Train	—	—	—	—	—	—
民國107年	常年訓練	Normal Train	1	1	1	1	5	21
2018	基本訓練	Basic Train	—	—	—	—	—	—
民國108年	常年訓練	Normal Train	—	—	—	—	—	—
2019	基本訓練	Basic Train	2	2	2	—	5	23
民國109年	常年訓練	Normal Train	1	1	1	1	5	26
2020	基本訓練	Basic Train	—	—	—	—	—	—
民國110年	常年訓練	Normal Train	1	—	—	—	5	26
2021	基本訓練	Basic Train	—	—	—	—	—	—

資料來源：本所民政課。

Table 10-6 Result of Civil Defense Regiment for Annual Training

Unit : No.、Persons、%

Expected Attendance		實到人數 Actual Attendance				實到人數占法定應到人數比率 Actual Attendance % of Expected Attendance			
民防分團	勤務組	團本部	疏散避難	民防分團	勤務組	團本部	疏散避難 宣慰中隊	民防分團	勤務組
Clique	Service Section	Regiment Headquarter	Evacuation Company	Clique	Service Section	Regiment Headquarter	Evacuation Company	Clique	Service Section
19	—	50	17	17	—	89.29	94.44	89.47	--
—	—	—	—	—	—	--	--	--	--
6	5	5	17	18	14	250.00	283.33	300.00	280.00
—	—	—	—	—	—	--	--	--	--
6	6	5	19	16	18	250.00	271.00	267.00	300.00
—	—	—	—	—	—	--	--	--	--
—	—	—	—	—	—	--	--	--	--
11	11	5	14	14	14	125.00	127.27	127.27	127.00
16	16	4	15	8	14	80.00	75.00	50.00	87.50
—	—	—	—	—	—	--	--	--	--
16	17	5	21	16	17	100.00	100.00	100.00	100.00
—	—	—	—	—	—	--	--	--	--
16	17	5	21	16	17	100.00	100.00	100.00	100.00
—	—	—	—	—	—	--	--	--	--
—	—	—	—	—	—	--	--	--	--
16	—	5	23	16	—	100.00	100.00	100.00	--
16	17	5	26	16	17	100.00	100.00	100.00	100.00
—	—	—	—	—	—	--	--	--	--
16	17	5	26	16	17	100.00	100.00	100.00	100.00
—	—	—	—	—	—	--	--	--	--

Source : Civil Affairs Section of Waipu District.

臺中市外埔區統計年報

中華民國 110 年

出版機關：臺中市外埔區公所會計室

地 址：438017 臺中市外埔區六分路 390 號

電 話：04-26832216

出版年月：中華民國 111 年 6 月

本刊同時登載於臺中市外埔區公所網站，

網址為 <https://www.waipu.taichung.gov.tw/>

中華民國一〇年

臺中市外埔區統計年報

臺中市外埔區公所編印



 臺中市外埔區公所

