

臺中市外埔區水美里土石流防災疏散避難計畫

填報日期：110年02月23日

一、目的

1. 為保障居民生命 safety 及避免土石流防災疏散避難時之混亂。
2. 為使居民能啟動自主防災作為，輔以指導作為，以減少災損。

二、轄內土石流危險範圍及保全對象

1. 本里頭缺坑野溪及缺坑野溪附近，經行政院農業委員會水土保持局劃定為土石流潛勢溪流中市 DF079（原有編碼：中縣DF076（CD01））、中市DF078（原有編碼：中縣DF075（CD01）），潛勢溪流內保全對象共27戶，戶籍123人，實居102人，弱勢24人，臺中市外埔區水美里土石流潛勢溪流影響範圍保全對象清冊如附件一。

註：溪底路35、36、37、38號為共用門牌號。

2. 臺中市外埔區水美里土石流防災疏散圖。

（危險區域避難路線圖，內需標出土石流潛勢區域、避難路線、避難所、消防單位、警政單位、醫療衛生單位、直昇機起降場等）

*附表：表 PR20V 土石流潛勢溪流影響範圍保全住戶統計表、表 PR21 土石流潛勢溪流影響範圍保全住戶名冊。

*附圖：圖一 土石流疏散避難圖

三、轄內土石流疏散避難地點及路線

本里土石流避難處所經勘查後，以水美國小或水美活動中心為避難地點。

*註：本區災害應變中心統籌以外埔區老人文康中心為緊急及安全避難處所。

*附表：表PR30V土石流防災疏散避難處所及避難物資儲存地點統計表

四、疏散避難人力編組與分工

本里內有幹事（由里幹事擔任）一人、睦鄰救援隊二十九人，編組成疏散避難小組，由里長(指揮官)領導，並依特性編班，疏散避難小組成員之名冊、聯絡方式、任務分工如下說明。

疏散班 發布避難通告時負責挨家挨戶通知保全對象進行自主避難。發布撤離指示時協助進行撤離及強制疏散。

收容班 進行避難所之開設、受理災民、物資收受清點分配等。

警戒班 進行預警監控、情資蒐集、災情研判分析、發布避難勸告、指示撤離、蒐集避難過程紀錄等。

引導班 發布避難時負責有交通管制、秩序維護等。
發布撤離指示時負責交通管制、秩序維護、警戒區管制、強制疏散。

指揮中心 統籌指揮避難勸告疏散撤離等，全班工作人員調度，災情紀錄回報。

*附表：表PR70土石流疏散避難小組人員分工表

避難小組各班需預擬任務配置：

1. 指揮中心：里長(指揮官)及副指揮官林進益、蘇政勇統籌指揮避難勸告疏散撤離等全班工作人員調度，災情記錄回報。
2. 疏散班：班長王培靈統籌指揮避難勸告疏散撤離等全班工作，班員王繹鋒、蔡文龍負責第1~18戶之勸導避難，班員王振權、陳瓊宜負責第19~32戶之勸導避難。
3. 引導班：班長賴進忠統籌指揮避難引導管制等工作事宜，並協助溪底橋路口交通指揮。班員林榮祥、

陳錦村於溪底橋路口進行交通指揮，並引導保全住戶進行避難。班員賴玉郎、賴進興於中市DF079水美湖底溝下游進行交通指揮，並引導保全住戶進行避難。

4. 收容班：班長陳焜明統籌指揮避難處所開設、物資盤點及工作分配。班員協助開設避難處所於水美里活動中心。

5. 警戒班：班長王坤益統籌警戒測量相關資訊之提供、行政文書紀錄，與班員王坤源協助觀察潛勢溪流中市DF078。班員王欽建、王澤裕、王俊騰協助觀測潛勢溪流中市DF079(溪底橋)。

五、疏散避難裝備器材物資整備、檢查及避難演練

疏散避難小組成員之名冊、聯絡方式、任務分工等確認。避難小組各班所需裝備器材如無線電預先設定頻率、路障、交通工具、避難所需糧食、水等物資皆須事前整備完成，並每年防汛期前至少完成一次檢查。疏散避難演練亦須每年舉辦，至少於防汛期前完成一次。

六、避難撤離流程

以下流程以時間尚為充裕時為前提擬劃，若時間急迫可直接切入任何一階段如直接指示撤離，並同步進行相關步驟或循環跳接。

1. 情資收集

接獲公所通知疏散避難，或依據當地雨量及實際狀況，逕行疏散避難並向區公所報備。

2. 避難勸告及自主疏散

為預防災情擴大，先行勸導保全對象主動避難，經里長（代行者）同意啟動疏散避難小組，原上以挨家挨戶方式進行勸導，並告知保全住戶災情危險度、避難所地點、避難路線、攜帶物品、諮詢方式等相關資訊，同時了解需要特別服務之對象(如老人、幼童、孕婦、洗腎或重病患者、身心障礙者等弱勢族群)與方式。並利用里內廣播系統、消防警察民政等所有廣播車、地區廣播電台、電視台、簡訊、網路、電話等通(告)知。

- *附表：1. 表PR80 土石流防災疏散避難紀錄表
- 2. 表PR90 土石流防災疏散避難勸告單

3. 避難所開設、收容與管理

(1)配合勸導避難所需，即行開設避難處所，並進駐管理人員。開設後立即依臺中市危險區域(村里、部落)因應天然災害緊急救濟物資儲存作業要點(內含三級儲存原則、物資類、取得配發、管理及逾期處理)進行物資清點與管理。

(2)民眾陸續被收容後，依臺中市災民收容中心使用管理須知(分作業、總務、照護、治安等方面)進行管理，並介紹周邊設施、活動範圍等。若開設於學校，可利用校內保健室及廁所；無衛生保健設備者，設置臨時廁所及救護站等以防止疾病傳染。另為穩定災民情緒，提供災情諮詢、親友聯絡等服務。

(3)若災情擴大或複合型災害發生，為民眾安全或收容容量之需，須移往外地收容所。

(4)由於避難所收容人員包括自主避難者及被強制疏散者，為了解所有避難人數，統一於避難處所統計人數，以了解疏散避難執行情形。

- *附表：表 PR100 土石流防災疏散避難收容人員一覽表

4. 指示撤離及強制疏散

經研判或獲得訊息指出土石流紅色警戒發布，須立即撤離保全住戶，於里長（或代行者）同意後即行廣播告知，並強制民眾疏散。

*附表：表 PR110 土石流疏散避難指示村里廣播參考稿

5. 疏散避難解除及復原

接獲解除疏散避難後，通知各避難處所之民眾返家，並對返家民眾告知整理家園須注意事項以防二次災害，及相關後續服務諮詢電話與方式。若有民眾家園嚴重受損無法居住即須進行安置。隨後避難處所立即進行清潔與復原工作。

七、疏散避難記錄與回報

為確保民眾避難、後續服務規劃與經費核銷，須對疏散避難過程進行紀錄，但礙於災情急迫時不容許詳細紀錄，故所有紀錄需先格式化，填具時至少需要收容者姓名、原居住地、避難地點、避難時間。相關紀錄資料依災害應變體系災情傳遞所需，傳送或回報給彙整單位。

八、其他

1. 如果疏散人數眾多之區域或觀光區(因包含遊客)，將增列交通管制計畫。
2. 因水美里位處偏遠山區、交通不便或易中斷，需要空中支援運輸前往他處避難，須提前疏散避難，對弱勢團體之運輸照護等等，故增列相關應變支援計畫。
3. 因疏散避難所需費用龐大，故預先估列經費。

表 PR20V

外埔區 水美里 土石流潛勢溪流影響範圍保全住戶統計表

溪流編號	溢流點編號	溢流點X座標 TWD97	溢流點Y座標 TWD97	潛勢等級	初估保全戶數	保全對象地址 (依現況酌予修正)	保全戶內總人			緊急連絡人 姓名 / 家庭電話 / 行動電話	
							實際保全戶數	戶籍人數	實際居住人數		弱勢族群
中市DF078	CD01	211677	2690859	中	5戶以上	外埔區水美里溪底路37-6-8、38號(3戶共用門牌)	3	3	0	0	王俊騰 / 04-26861605 / 0988-102039 賴福郎 / 04-26862364 /
中市DF079	CD01	211949	2690624	中	1~4戶	外埔區水美里溪底路37之5號及無門牌住戶1戶，共計2戶	24	120	102	24	王坤源 / 04-26875112 / 0932-606136 賴福郎 / 04-26862364 /

註：原則上建議每5~10戶至少設1名緊急聯絡人

20210223091219

表 PR21

外埔區水美里土石流潛勢溪流影響範圍保全住戶名冊

項次	溪流編號(溢流點編號)	保全戶地址	姓名	性別	出生日期(年/月/日)	實際居住於此	弱勢族群 *註	家庭電話	行動電話	避難處所	緊急連絡人
1	中市 DF079(CD01)	13鄰溪底路 35號	王天義	男	22/04/17	是	1	04-26865119		水美社區 活動中心	王坤源 04-26875112 0932606136
2	中市 DF079(CD01)	13鄰溪底路 35號	王林等	女	23/01/21	是	1	04-26865119		水美社區 活動中心	王坤源 04-26875112 0932606136
3	中市 DF079(CD01)	13鄰溪底路 35號	王在額	男	36/07/12	否	1	04-26276477		水美社區 活動中心	王坤源 04-26875112 0932606136
4	中市 DF079(CD01)	13鄰溪底路 35號	王在明	男	56/01/10	否	0	04-26276477		水美社區 活動中心	王坤源 04-26875112 0932606136
5	中市 DF079(CD01)	13鄰溪底路 35號	王籐	男	46/04/26	否	0	04-26276602		水美社區 活動中心	王坤源 04-26875112 0932606136
6	中市 DF079(CD01)	13鄰溪底路 35號	洪麗花	女	49/05/30	否	0	04-26276602		水美社區 活動中心	王坤源 04-26875112 0932606136
7	中市 DF079(CD01)	13鄰溪底路 35號	李妙痕	女	45/07/03	否	1	04-26865119		水美社區 活動中心	王坤源 04-26875112 0932606136
8	中市 DF079(CD01)	13鄰溪底路 35號	王張秀丹	女	24/06/09	否	5	04-26276663		水美社區 活動中心	王坤源 04-26875112 0932606136
9	中市 DF079(CD01)	13鄰溪底路 35號	王坤益	男	48/01/04	否	0	04-26276663		水美社區 活動中心	王坤源 04-26875112 0932606136
10	中市 DF079(CD01)	13鄰溪底路 35號	陳愛	女	49/03/20	否	0	04-26276663		水美社區 活動中心	王坤源 04-26875112 0932606136
11	中市 DF079(CD01)	13鄰溪底路 35號	王儷親	女	72/07/31	否	0	04-26276663		水美社區 活動中心	王坤源 04-26875112 0932606136
12	中市 DF079(CD01)	13鄰溪底路 35號	王智民	男	77/12/20	否	0	04-26276663		水美社區 活動中心	王坤源 04-26875112 0932606136
13	中市 DF079(CD01)	13鄰溪底路 35號之1	王譯鋒	男	66/09/24	是	0	04-26877699		水美社區 活動中心	王欽建 04-26885526 0933554929
14	中市 DF079(CD01)	13鄰溪底路 35號之1	張惠敏	女	68/07/17	是	0	04-26877699		水美社區 活動中心	王欽建 04-26885526 0933554929
15	中市 DF079(CD01)	13鄰溪底路 35號之1	王翔毅	男	90/05/25	是	0	04-26877699		水美社區 活動中心	王欽建 04-26885526 0933554929
16	中市 DF079(CD01)	13鄰溪底路 35號之1	王楷傑	男	92/03/26	是	0	04-26877699		水美社區 活動中心	王欽建 04-26885526 0933554929
17	中市 DF079(CD01)	13鄰溪底路 35號之1	王莊真	女	40/01/10	是	1	04-26877699		水美社區 活動中心	王欽建 04-26885526 0933554929
18	中市 DF079(CD01)	13鄰溪底路 35號之1	王薇茲	女	60/10/16	是	0	04-26877699		水美社區 活動中心	王欽建 04-26885526 0933554929

項次	溪流編號(溢流點編號)	保全戶地址	姓名	性別	出生日期 (年/月/日)	實際居住於此	弱勢族群 *註	家庭電話	行動電話	避難處所	緊急連絡人
19	中市 DF079(CD01)	13鄰溪底路 35號之1	王景緒	男	65/05/04	是	5	04-26877699	0953524162	水美社區 活動中心	王欽建 04-26885526 0933554929
20	中市 DF079(CD01)	13鄰溪底路 36號	王羿傑	男	82/08/28	是	0	04-26863793		水美社區 活動中心	王燕木 04-26863793 0923563438
21	中市 DF079(CD01)	13鄰溪底路 36號	王咨婷	女	84/07/12	是	0	04-26863793		水美社區 活動中心	王燕木 04-26863793 0923563438
22	中市 DF079(CD01)	13鄰溪底路 36號	王祐晨	男	87/03/12	是	0	04-26863793		水美社區 活動中心	王燕木 04-26863793 0923563438
23	中市 DF079(CD01)	13鄰溪底路 36號	許麗慧	女	60/06/16	是	0	04-26863793		水美社區 活動中心	王燕木 04-26863793 0923563438
24	中市 DF079(CD01)	13鄰溪底路 36號	王堯暉	男	67/07/11	是	0	04-26863793		水美社區 活動中心	王燕木 04-26863793 0923563438
25	中市 DF079(CD01)	13鄰溪底路 36號	賴淑娟	女	44/05/20	是	1	04-26863793		水美社區 活動中心	王燕木 04-26863793 0923563438
26	中市 DF079(CD01)	13鄰溪底路 36號	王燕旺	男	55/12/02	是	0	04-26863793		水美社區 活動中心	王燕木 04-26863793 0923563438
27	中市 DF079(CD01)	13鄰溪底路 36號	翁薯強	男	69/08/29	是	0	04-26863793		水美社區 活動中心	王燕木 04-26863793 0923563438
28	中市 DF079(CD01)	13鄰溪底路 36號	翁歆煊	男	95/03/28	是	0	04-26863793		水美社區 活動中心	王燕木 04-26863793 0923563438
29	中市 DF079(CD01)	13鄰溪底路 36號	王佩雯	女	69/03/11	是	0	04-26863793	0952212765	水美社區 活動中心	王燕木 04-26863793 0923563438
30	中市 DF079(CD01)	13鄰溪底路 36號	翁子嫻	女	102/08/1 7	是	0	04-26863793		水美社區 活動中心	王燕木 04-26863793 0923563438
31	中市 DF079(CD01)	13鄰溪底路 36號	林雅卉	女	79/07/16	是	0	04-26863793		水美社區 活動中心	王燕木 04-26863793 0923563438
32	中市 DF079(CD01)	13鄰溪底路 36號	王歆媛	女	105/05/2 2	是	2	04-26863793		水美社區 活動中心	王燕木 04-26863793 0923563438
33	中市 DF079(CD01)	13鄰溪底路 36號	王長基	男	87/05/17	是	0	04-26867129	0929022161	水美社區 活動中心	王培靈 04-26867534 0928661598
34	中市 DF079(CD01)	13鄰溪底路 36號	王晨燈	男	88/07/18	是	0	04-26867129		水美社區 活動中心	王培靈 04-26867534 0928661598
35	中市 DF079(CD01)	13鄰溪底路 36號	余瑞蓮	女	54/01/18	是	0	04-26867129		水美社區 活動中心	王培靈 04-26867534 0928661598
36	中市 DF079(CD01)	13鄰溪底路 36號	王培靈	男	53/11/10	是	0	04-26867534	0928661598	水美社區 活動中心	王培靈 04-26867534 0928661598
37	中市 DF079(CD01)	13鄰溪底路 36號	王心宜	女	91/06/20	是	0	04-26867534		水美社區 活動中心	王培靈 04-26867534 0928661598

項次	溪流編號(溢流點編號)	保全戶地址	姓名	性別	出生日期 (年/月/日)	實際居住於此	弱勢族群 *註	家庭電話	行動電話	避難處所	緊急連絡人
38	中市 DF079(CD01)	13鄰溪底路 36號	陳金鸞	女	67/04/09	是	0	04-26867534		水美社區 活動中心	王培靈 04-26867534 0928661598
39	中市 DF079(CD01)	13鄰溪底路 36號	王育成	男	95/04/26	是	0	04-26867534		水美社區 活動中心	王培靈 04-26867534 0928661598
40	中市 DF079(CD01)	13鄰溪底路 36之2-3號	羅錢	女	41/07/04	是	1	04-26869075		水美社區 活動中心	王澤裕 04-26869075 0928077371
41	中市 DF079(CD01)	13鄰溪底路 36之2-3號	王澤華	男	65/06/15	否	0	04-26869075		水美社區 活動中心	王澤裕 04-26869075 0928077371
42	中市 DF079(CD01)	13鄰溪底路 36之2-3號	王澤裕	男	66/09/03	是	0	04-26869075		水美社區 活動中心	王澤裕 04-26869075 0928077371
43	中市 DF079(CD01)	13鄰溪底路 36之2-3號	廖儷恩	女	66/12/24	是	0	04-26869075		水美社區 活動中心	王澤裕 04-26869075 0928077371
44	中市 DF079(CD01)	13鄰溪底路 36之2-3號	王慈妍	女	96/10/01	是	0	04-26869075		水美社區 活動中心	王澤裕 04-26869075 0928077371
45	中市 DF079(CD01)	13鄰溪底路 36之2-3號	王慈韓	女	102/01/2 5	是	0	04-26869075		水美社區 活動中心	王澤裕 04-26869075 0928077371
46	中市 DF079(CD01)	13鄰溪底路 36之3-2號	王時庭	女	87/07/13	是	0	04-26869902		水美社區 活動中心	李秀琴 04-26869902 0919066754
47	中市 DF079(CD01)	13鄰溪底路 36之3-2號	王啟逸	男	89/10/18	是	0	04-26869902		水美社區 活動中心	李秀琴 04-26869902 0919066754
48	中市 DF079(CD01)	13鄰溪底路 36之3-2號	王廖信	女	31/09/15	是	1	04-26869902		水美社區 活動中心	李秀琴 04-26869902 0919066754
49	中市 DF079(CD01)	13鄰溪底路 36之3-2號	李秀琴	女	57/11/15	是	0	04-26869902	0919066754	水美社區 活動中心	李秀琴 04-26869902 0919066754
50	中市 DF079(CD01)	13鄰溪底路 36之3-2號	王性智	男	60/01/21	是	0	04-26869902		水美社區 活動中心	李秀琴 04-26869902 0919066754
51	中市 DF079(CD01)	13鄰溪底路 36之3-2號	張鳳君	女	63/10/13	是	0	04-26869902		水美社區 活動中心	李秀琴 04-26869902 0919066754
52	中市 DF079(CD01)	13鄰溪底路 36之3-2號	王立奇	男	92/05/30	是	0	04-26869902		水美社區 活動中心	李秀琴 04-26869902 0919066754
53	中市 DF079(CD01)	13鄰溪底路 36之3-2號	王赫辰	男	92/12/27	是	0	04-26869902		水美社區 活動中心	李秀琴 04-26869902 0919066754
54	中市 DF079(CD01)	13鄰溪底路 36之3-2號	王文璟	男	95/02/05	是	0	04-26869902		水美社區 活動中心	李秀琴 04-26869902 0919066754
55	中市 DF079(CD01)	13鄰溪底路 36之3-2號	王金水	男	62/05/31	是	0	04-26869902	0928992643	水美社區 活動中心	李秀琴 04-26869902 0919066754
56	中市 DF079(CD01)	13鄰溪底路 36之2-2號	王清治	男	34/01/04	是	1	04-26885526		水美社區 活動中心	王欽建 04-26885526 0933554929

項次	溪流編號(溢流點編號)	保全戶地址	姓名	性別	出生日期 (年/月/日)	實際居住於此	弱勢族群 *註	家庭電話	行動電話	避難處所	緊急連絡人
57	中市 DF079(CD01)	13鄰溪底路 36之2-2號	王欽建	男	63/01/11	是	0	04-26885526	0933554929	水美社區 活動中心	王欽建 04-26885526 0933554929
58	中市 DF079(CD01)	13鄰溪底路 36之2-2號	王葉秀珠	女	35/05/31	是	1	04-26885526		水美社區 活動中心	王欽建 04-26885526 0933554929
59	中市 DF079(CD01)	13鄰溪底路 36之2-2號	王梅倚	女	71/01/12	否	0	04-26885526		水美社區 活動中心	王欽建 04-26885526 0933554929
60	中市 DF079(CD01)	13鄰溪底路 36之2-2號	陳瓊宜	女	65/12/07	是	0	04-26885526		水美社區 活動中心	王欽建 04-26885526 0933554929
61	中市 DF079(CD01)	13鄰溪底路 36之2-2號	王芊茹	女	95/04/29	是	0	04-26885526		水美社區 活動中心	王欽建 04-26885526 0933554929
62	中市 DF079(CD01)	13鄰溪底路 36之2-2號	王彩淳	女	97/10/16	是	0	04-26885526		水美社區 活動中心	王欽建 04-26885526 0933554929
63	中市 DF079(CD01)	13鄰溪底路 36之2-2號	王妍筑	女	99/09/24	是	0	04-26885526		水美社區 活動中心	王欽建 04-26885526 0933554929
64	中市 DF079(CD01)	13鄰溪底路 36之2-2號	王柏丞	男	102/05/2 8	是	0	04-26885526		水美社區 活動中心	王欽建 04-26885526 0933554929
65	中市 DF079(CD01)	13鄰溪底路 36號之1	王易秀花	女	19/11/15	否	1	04-26885526		水美社區 活動中心	王坤源 04-26875112 0932606136
66	中市 DF079(CD01)	13鄰溪底路 36號之1	王志強	男	60/06/20	否	0	04-26885526		水美社區 活動中心	王坤源 04-26875112 0932606136
67	中市 DF079(CD01)	13鄰溪底路 36號之5	王坤源	男	58/09/20	是	0	04-26875112	0932606136	水美社區 活動中心	王坤源 04-26875112 0932606136
68	中市 DF079(CD01)	13鄰溪底路 36號之5	王宥澤	男	84/11/14	是	0	04-26875112		水美社區 活動中心	王坤源 04-26875112 0932606136
69	中市 DF079(CD01)	13鄰溪底路 36號之5	王旻瀚	男	87/07/06	是	0	04-26875112		水美社區 活動中心	王坤源 04-26875112 0932606136
70	中市 DF079(CD01)	13鄰溪底路 36號之5	洪靜惠	女	63/12/01	是	0	04-26875112	0963188562	水美社區 活動中心	王坤源 04-26875112 0932606136
71	中市 DF079(CD01)	13鄰溪底路 36號之2-1	黃雪櫻	女	43/03/02	是	1	04-26861605		水美社區 活動中心	王俊騰 04-26861605 0988102039
72	中市 DF079(CD01)	13鄰溪底路 36號之2-1	王李桂花	女	25/11/22	是	1	04-26861605		水美社區 活動中心	王俊騰 04-26861605 0988102039
73	中市 DF079(CD01)	13鄰溪底路 36號之2-1	王振權	男	73/10/21	是	0	04-26861605		水美社區 活動中心	王俊騰 04-26861605 0988102039
74	中市 DF079(CD01)	13鄰溪底路 36號之2-1	王怡靜	女	70/04/10	是	0	04-26861605		水美社區 活動中心	王俊騰 04-26861605 0988102039
75	中市 DF079(CD01)	13鄰溪底路 36號之2-1	王俊騰	男	72/03/23	是	0	04-26861605	0988102039	水美社區 活動中心	王俊騰 04-26861605 0988102039

項次	溪流編號(溢流點編號)	保全戶地址	姓名	性別	出生日期 (年/月/日)	實際居住於此	弱勢族群 *註	家庭電話	行動電話	避難處所	緊急連絡人
76	中市 DF079(CD01)	13鄰溪底路 36號之2-1	黃儀湘	女	72/12/13	是	0	04-26861605		水美社區 活動中心	王俊騰 04-26861605 0988102039
77	中市 DF079(CD01)	13鄰溪底路 36號之2-1	王冠仁	男	95/08/23	是	0	04-26861605		水美社區 活動中心	王俊騰 04-26861605 0988102039
78	中市 DF079(CD01)	13鄰溪底路 36號之2-1	王妘楹	女	96/08/17	是	0	04-26861605		水美社區 活動中心	王俊騰 04-26861605 0988102039
79	中市 DF079(CD01)	13鄰溪底路 36號之2-1	王柏皓	男	105/11/2 3	是	2	04-26861605		水美社區 活動中心	王俊騰 04-26861605 0988102039
80	中市 DF079(CD01)	13鄰溪底路 36號之2-1	闕羽彤	女	107/02/0 8	是	2	04-26861605		水美社區 活動中心	王俊騰 04-26861605 0988102039
81	中市 DF079(CD01)	13鄰溪底路 36號之2-1	闕羽宸	男	108/11/2 3	是	2	04-26861605		水美社區 活動中心	王俊騰 04-26861605 0988102039
82	中市 DF079(CD01)	13鄰溪底路 37之6號	張春香	女	52/11/10	是	0	04-26861611		水美社區 活動中心	蔡利雄 04-26861611 0923529006
83	中市 DF079(CD01)	13鄰溪底路 37之6號	蔡文龍	男	54/08/28	是	0	04-26861611		水美社區 活動中心	蔡利雄 04-26861611 0923529006
84	中市 DF079(CD01)	13鄰溪底路 37之7號	蔡建榮	男	57/01/11	是	0	04-26883790		水美社區 活動中心	蔡利雄 04-26861611 0923529006
85	中市 DF079(CD01)	13鄰溪底路 37之7號	蕭卉姍	女	56/08/02	是	0	04-26883790	0937491997	水美社區 活動中心	蔡利雄 04-26861611 0923529006
86	中市 DF079(CD01)	13鄰溪底路 37之7號	蔡宗晨	男	81/11/06	是	0	04-26883790		水美社區 活動中心	蔡利雄 04-26861611 0923529006
87	中市 DF079(CD01)	13鄰溪底路 37之7號	蔡宇宏	男	84/03/27	是	0	04-26883790		水美社區 活動中心	蔡利雄 04-26861611 0923529006
88	中市 DF079(CD01)	13鄰溪底路 37之3號	蔡樂果	男	55/11/22	是	0	04-26861612		水美社區 活動中心	蔡如村 04-26861612 0963265715
89	中市 DF079(CD01)	13鄰溪底路 37之3號	張素玲	女	59/06/14	是	0	04-26861612		水美社區 活動中心	蔡如村 04-26861612 0963265715
90	中市 DF079(CD01)	13鄰溪底路 37之3號	蔡宇傑	男	89/12/02	是	0	04-26861612		水美社區 活動中心	蔡如村 04-26861612 0963265715
91	中市 DF079(CD01)	13鄰溪底路 37之3號	蔡好綺	女	91/10/13	是	0	04-26861612		水美社區 活動中心	蔡如村 04-26861612 0963265715
92	中市 DF079(CD01)	13鄰溪底路 37之9號	黃晟璋	男	57/03/01	是	0	04-26873866	0938969858	水美社區 活動中心	黃晟偉 04-26873866 0938969858
93	中市 DF079(CD01)	13鄰溪底路 37之9號	蔡美玉	女	58/11/25	是	0	04-26873866		水美社區 活動中心	黃晟偉 04-26873866 0938969858
94	中市 DF079(CD01)	13鄰溪底路 37之9號	黃健傑	男	84/11/27	是	0	04-26873866		水美社區 活動中心	黃晟偉 04-26873866 0938969858

項次	溪流編號(溢流點編號)	保全戶地址	姓名	性別	出生日期 (年/月/日)	實際居住於此	弱勢族群 *註	家庭電話	行動電話	避難處所	緊急連絡人
95	中市 DF079(CD01)	13鄰溪底路 37之9號	黃晨瑜	男	87/10/06	是	0	04-26873866		水美社區 活動中心	黃晟偉 04-26873866 0938969858
96	中市 DF079(CD01)	13鄰溪底路 37之3號	蔡如村	男	21/09/12	是	1			水美社區 活動中心	蔡如村 04-26864084 0963265715
97	中市 DF079(CD01)	13鄰溪底路 37之1號	蔡利雄	男	28/04/17	是	1	04-26861611		水美社區 活動中心	蔡利雄 04-26861611 0923529006
98	中市 DF079(CD01)	13鄰溪底路 37之1號	蔡永慎	男	60/03/08	否	0	04-26861611		水美社區 活動中心	蔡利雄 04-26861611 0923529006
99	中市 DF079(CD01)	13鄰溪底路 37之1號	蔡宜芳	女	84/10/07	否	0	04-26861611		水美社區 活動中心	蔡利雄 04-26861611 0923529006
100	中市 DF079(CD01)	13鄰溪底路 37之1號	蔡佳儒	男	82/09/04	否	0	04-26861611		水美社區 活動中心	蔡利雄 04-26861611 0923529006
101	中市 DF079(CD01)	13鄰溪底路 37之1號	蔡元程	男	83/10/01	否	0	04-26861611		水美社區 活動中心	蔡利雄 04-26861611 0923529006
102	中市 DF079(CD01)	13鄰溪底路 37之9號	蔡玄德	男	47/11/24	是	0			水美社區 活動中心	蔡玄德 0987361837
103	中市 DF079(CD01)	13鄰溪底路 37之9號	蔡森林	男	66/01/30	是	0			水美社區 活動中心	蔡玄德 0987361837
104	中市 DF079(CD01)	13鄰溪底路 37之9號	蔡梅玉	男	44/04/28	是	1			水美社區 活動中心	蔡玄德 0987361837
105	中市 DF079(CD01)	13鄰溪底路 37之9號	蔡文益	男	58/10/20	是	0			水美社區 活動中心	蔡玄德 0987361837
106	中市 DF079(CD01)	13鄰溪底路 37之9號	劉士華	女	59/11/04	是	0			水美社區 活動中心	蔡玄德 0987361837
107	中市 DF079(CD01)	13鄰溪底路 37之9號	蔡桂林	男	69/11/06	是	0			水美社區 活動中心	蔡玄德 0987361837
108	中市 DF079(CD01)	13鄰溪底路 37之9號	蔡薇薇	女	92/08/13	是	0			水美社區 活動中心	蔡玄德 0987361837
109	中市 DF079(CD01)	13鄰溪底路 37之9號	蔡淞峻	男	94/02/14	是	0			水美社區 活動中心	蔡玄德 0987361837
110	中市 DF079(CD01)	13鄰溪底路 37之9號	蔡承諭	男	96/04/01	是	0			水美社區 活動中心	蔡玄德 0987361837
111	中市 DF079(CD01)	13鄰溪底路 37之9號	蔡玄文	男	51/09/09	是	0			水美社區 活動中心	蔡玄德 0987361837
112	中市 DF079(CD01)	13鄰溪底路 37之9號	王秀雅	女	65/11/24	是	0			水美社區 活動中心	蔡玄德 0987361837
113	中市 DF079(CD01)	13鄰溪底路 37之9號	蔡晴芸	女	101/09/2 1	是	0			水美社區 活動中心	蔡玄德 0987361837

項次	溪流編號(溢流點編號)	保全戶地址	姓名	性別	出生日期 (年/月/日)	實際居住於此	弱勢族群 *註	家庭電話	行動電話	避難處所	緊急連絡人
114	中市 DF079(CD01)	13鄰溪底路 37之5號	劉美雪	女	44/01/17	是	1	04-26861602		水美社區 活動中心	陳振興 04-26861602 0905760323
115	中市 DF079(CD01)	13鄰溪底路 37之5號	陳彥銘	男	77/07/14	是	0	04-26861602		水美社區 活動中心	陳振興 04-26861602 0905760323
116	中市 DF079(CD01)	13鄰溪底路 37之5號	陳信璋	男	73/03/04	是	0	04-26861602	0958902928	水美社區 活動中心	陳振興 04-26861602 0905760323
117	中市 DF079(CD01)	13鄰溪底路 37之5號	陳振興	男	39/04/01	是	1	04-26861602	0905760323	水美社區 活動中心	陳振興 04-26861602 0905760323
118	中市 DF079(CD01)	13鄰溪底路 37之8號	林文娟	女	57/03/06	是	0	04-26802069	0923301565	水美社區 活動中心	蔡利雄 04-26861611 0923529006
119	中市 DF079(CD01)	13鄰溪底路 37之8號	蔡文彬	男	54/08/28	是	0	04-26802069		水美社區 活動中心	蔡利雄 04-26861611 0923529006
120	中市 DF079(CD01)	13鄰溪底路 37之8號	蔡廷彥	男	88/11/16	是	0	04-26802069		水美社區 活動中心	蔡利雄 04-26861611 0923529006
121	中市 DF078(CD01)	13鄰溪底路 38號	許陽輝	男	57/10/20	否	0			水美社區 活動中心	王俊騰 04-26861605 0988102039
122	中市 DF078(CD01)	13鄰溪底路 38號	許瑞成	男	48/08/03	否	0		0923215341	水美社區 活動中心	王俊騰 04-26861605 0988102039
123	中市 DF078(CD01)	13鄰溪底路 38號	許清水	男	56/10/07	否	0			水美社區 活動中心	王俊騰 04-26861605 0988102039

註：0 非行動不便；1 老人；2 幼童；3 孕婦；4 洗腎或重病患者；5 身心障礙。

圖一 土石流疏散避難圖

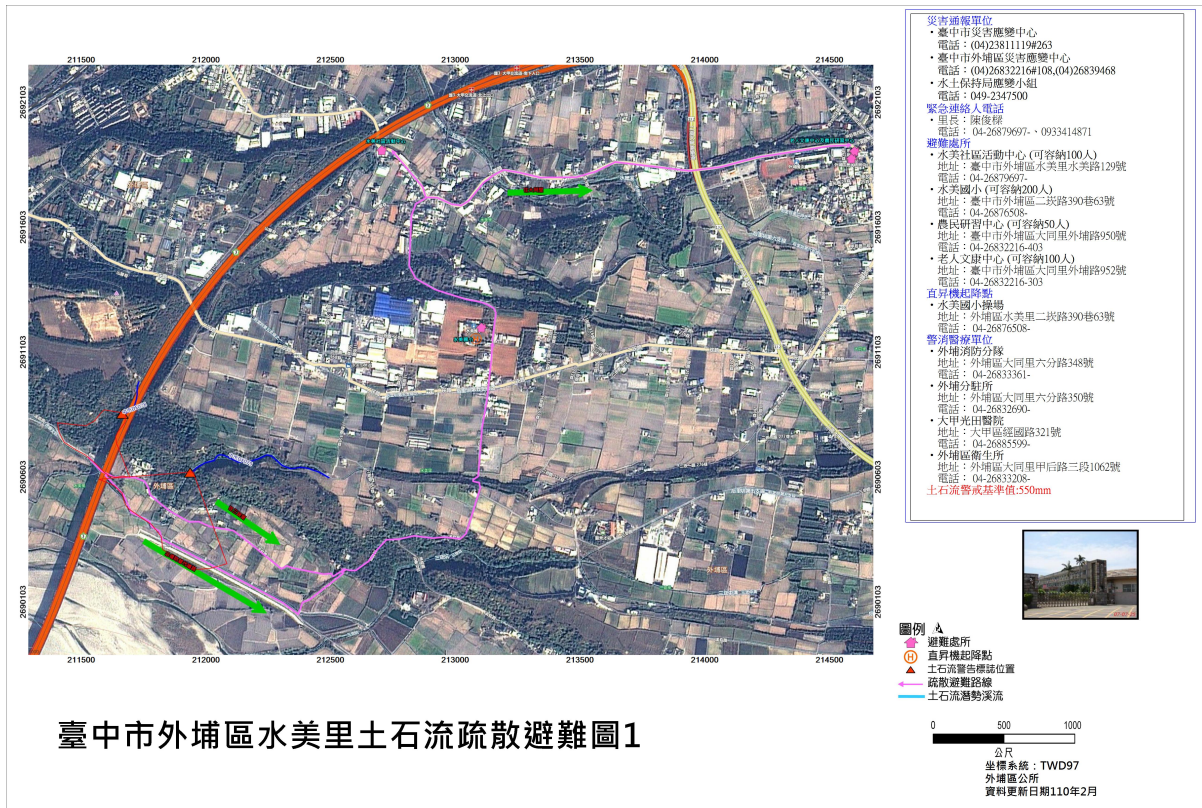

202102230

表 PR30V

臺中市外埔區水美里土石流防災疏散避難處所及避難物資儲存地點統計表

項次	收容範圍	在地緊急避難所/外地收容所			避難物資地點、種類及廠商明細			
		避難處所	收容	管理人/ 聯絡電話	物資儲存點	管理人/ 聯絡電話	物資種類及數量	開口廠商/ 聯絡電話
1	中市 DF078	在地緊急避難 水美社區活動 中心	100	陳俊樑里長 H:04-26879697 O:04-26879697 C:0933414871 陳俊樑里長 H:04-26879697 O:04-26879697 C:0933414871			食米：100份 乾糧：100份 睡袋毛毯類 ：100份 米糧、野炊用 具等100份	樺鉉商行 徐坤發 04-26830029 豪雅寢具 黃金發 04-26833733
		外地收容所						
2	中市 DF079	在地緊急避難 水美社區活動 中心	100	陳俊樑里長 H:04-26879697 O:04-26879697 C:0933414871 陳俊樑里長 H:04-26879697 O:04-26879697 C:0933414871			食米：100份 乾糧：100份 睡袋毛毯類 ：100份 米糧、野炊用 具等100份	樺鉉商行 徐坤發 04-26830029 豪雅寢具 黃金發 04-26833733
		外地收容所						

註：*1：收容範圍可以土石流潛勢溪流編號或保全住戶地址來表示。

*2：外地收容所為災情擴大之虞或複合災害發生時轉移之安置地點。

*3：H 代表家裡電話，C 代表行動電話，O 代表辦公室電話。

表 PR70

外埔區水美里土石流疏散避難小組人員分工表

單位： 疏散班

任務說明		發布避難通告時負責挨家挨戶通知保全對象進行自主避難。發布撤離指示時協助進行撤離及強制疏散。		裝備器材
職稱	姓名	聯絡方式	任務配置	
班長	王培靈	(H) 04-26867534 (C) 0928661598	統籌指揮避難勸告疏散撤離等全般工作。	
班員	王譯鋒	(H) 04-26877699 (C) 0939528609	協助通知、疏散13鄰保全住戶，並進行疏散避難勸告	
班員	蔡文龍	(H) 04-26885808 (C) 0931643661	協助通知、疏散13鄰保全住戶，並進行疏散避難勸告	
班員	王振權	(H) 04-26861605 (C) 0916839229	協助通知、疏散13鄰保全住戶，並進行疏散避難勸告	
班員	陳瓊宜	(H) 04-26885526	協助通知、疏散13鄰保全住戶，並進行疏散避難勸告	

單位： 收容班

任務說明		進行避難所之開設、受理災民、物資收受清點分配等。		裝備器材
職稱	姓名	聯絡方式	任務配置	
班長	陳焜明	(C) 0935370505	統籌指揮避難所開設、物資盤點及工作分配。	
班員	曾錫棟	(C) 0985139488	協助開設避難處所於水美里活動中心。	
班員	徐蒼泉	(C) 0933550038	協助開設避難處所於水美里活動中心。	
班員	陳成福	(C) 0921725590	協助開設避難處所於水美里活動中心。	
班員	楊建雄	(C) 0958865339	協助開設避難處所於水美里活動中心。	
班員	曾秀葉	(C) 0910377027	協助開設避難處所於水美里活動中心。	
班員	施素真	(C) 0900781822	協助開設避難處所於水美里活動中心。	
班員	范麗辛	(C) 0919841889	協助開設避難處所於水美里活動中心。	
班員	黃莉芸	(C) 0937236175	協助開設避難處所於水美里活動中心。	
班員	鐘文輝	(C) 0912623515	協助開設避難處所於水美里活動中心。	
班員	楊瑞玲	(C) 0966532932	協助開設避難處所於水美里活動中心。	
班員	曾桂鑾	(C) 0930236556	協助開設避難處所於水美里活動中心。	

單位： 警戒班

任務說明		進行預警監控、情資蒐集、災情研判分析、發布避難勸告、指示撤離、蒐集避難過程紀錄等。		裝備器材
職稱	姓名	聯絡方式	任務配置	
班長	王坤益	(C) 0912016761	統籌警戒測量相關資訊之提供、行政文書紀錄，協助觀察中市DF078潛勢溪流。	
班員	王坤源	(C) 0932606136	協助觀察中市DF078潛勢溪流。	
班員	王欽建	(C) 0933554929	協助觀察中市DF079潛勢溪流(溪底橋)。	
班員	王澤裕	(C) 0928077371	協助觀察中市DF079潛勢溪流(溪底橋)。	
班員	王俊騰	(C) 0988661598	協助觀察中市DF079潛勢溪流(溪底橋)。	

單位： 引導班

任務說明		發布避難時負責有交通管制、秩序維護等。 發布撤離指示時負責交通管制、秩序維護、警戒區管制、強制疏散。	裝備器材	
職稱	姓名	聯絡方式	任務配置	
班長	賴進忠	(C) 0933433672	統籌指揮避難引導管制等全般工作，並協助溪底橋路口交通指揮。	
班員	林榮祥	(C) 0911811765	於溪底橋路口進行交通指揮，並引導保全住戶進行避難。	
班員	陳錦村	(C) 0937735803	於溪底橋路口進行交通指揮，並引導保全住戶進行避難。	
班員	賴玉郎	(C) 0938334294	於中市DF079潛勢溪下游進行交通指揮，並引導保全住戶進行避難。	
班員	賴進興	(C) 0928337594	於中市DF079潛勢溪下游進行交通指揮，並引導保全住戶進行避難。	

單位： 指揮中心

任務說明		統籌指揮避難勸告疏散撤離等，全班工作人員調度，災情紀錄回報。	裝備器材	
職稱	姓名	聯絡方式	任務配置	
指揮官	陳俊樑	(C) 0933414871	統籌指揮避難勸告疏散撤離等，全班工作人員調度，災情紀錄回報。	
副指揮官	林進益	(C) 0932537994	統籌指揮避難勸告疏散撤離等，全班工作人員調度，災情紀錄回報。	
副指揮官	蘇政勇	(C) 0932606149	統籌指揮避難勸告疏散撤離等，全班工作人員調度，災情紀錄回報。	

註：O代表辦公室電話，H代表家裡電話，C代表行動電話，M代表電子信箱。(本疏散避難人力編組為初步參考，可依轄內需求不同調整。)

表 PR80

外埔區水美里土石流疏散避難紀錄表

項目	內容	備註
疏散避難原因	<input type="checkbox"/> 於 年 月 日接獲區公所通知，本里列入土石流警戒區，建議疏散避難。 <input type="checkbox"/> 經當地雨量及實際狀況分析研判達土石流警值，建議疏散避難。	
疏散避難區域	-, 大甲溪支流附近...	
前往避難地點	水美社區活動中心	
避難對象	約： 27 戶 123 人	
啟動時間	<input type="checkbox"/> 進行避難勸告(月 日 時 分) <input type="checkbox"/> 進行指示撤離強制疏散(月 日 時 分)	
執行單位	指示由本里內幹事、避難所管理人、消防分隊、義消、派出所員警、義警、睦鄰救援隊及其他可於5—7分鐘內可動員人員，編組成疏散避難小組執行，並由里長(指揮官)指揮領導。	
其他	<input type="checkbox"/> 通知避難所管理人員進駐開設 <input type="checkbox"/> 需進行疏散避難廣播 <input type="checkbox"/> 需進行交通管制 <input type="checkbox"/> 需申請直昇機載送	
指揮官(里長)簽名		
填單人員簽名		
日期	中華民國 年 月 日 時 分	

表 PR90

外埔區水美里土石流防災疏散避難勸告單

本里土石流疏散避難路線及避難地點圖示

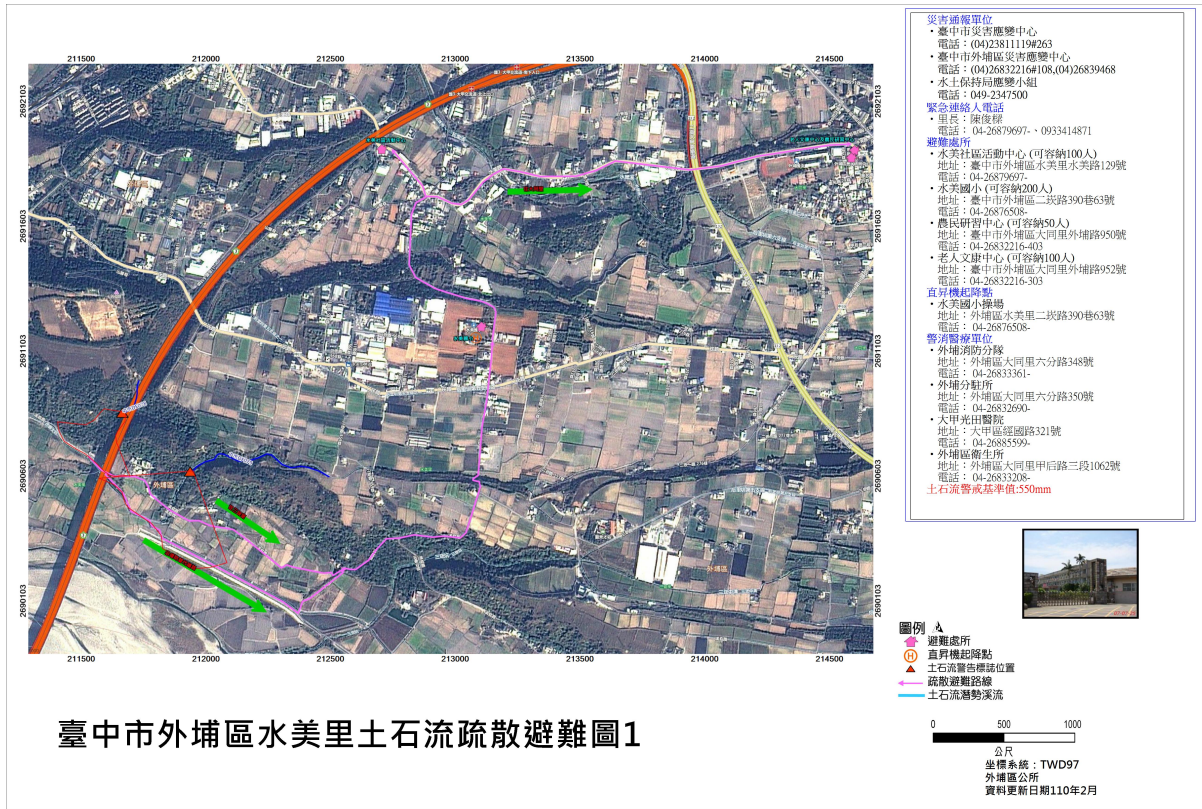

臺中市外埔區水美里土石流疏散避難圖1

<p>土石流危險度現況</p>	<p>因受天氣等因素影響，目前所居住的範圍，可能受到土石流的侵襲，為預防災害發生，建議預先避難。 (空白處可依危險度現況及時間許可下補充說明)</p>
<p>自我保護措施建議</p>	<p>請自行前往避難處所避難</p>
<p>避難地點</p>	<p>水美社區活動中心</p>
<p>建議攜帶物品</p>	<p>生活用品：衣物、個人藥品等。 協助用品：手電筒、收音機、雨衣、求救哨子等。 貴重物品：帳簿、印章等。</p>
<p>特殊注意事項</p>	<p>戶內若有老人、幼童、孕婦、洗腎或重病患者、身心障礙等弱勢族群，請告知勸告疏散避難人員加以協助。</p>
<p>資訊查詢服務</p>	<p>村(里)長：陳俊樑 (04)26879697 0933414871 總幹事： 消防分隊： 派出所： 衛生所(室)：</p>

註：此表係傳(交)送民眾，俾民眾了解情況及避難處所與諮詢方式。

表 PR100

外埔區水美里土石流疏散避難收容人員一覽表

在地緊急避難處所地： _____

外地收容所： _____

收容戶數	收容者姓名	關係	身分證號碼	原居住地	進入時間	離開時間	備註
總計戶	總計人						

表 PR110

外埔區水美里土石流疏散避難指示村里廣播參考稿

各位鄉親

請居住於第 13 鄰（-, 大甲溪支流旁邊）民眾注意，由於大雨不斷(颱風來襲)，經研判可能發生土石流，請民眾儘速撤離，前往以下避難所避難：

水美社區活動中心

這是最後通告，請務必配合

20210223091219